



**KEPUTUSAN WALIKOTA PEKALONGAN  
NOMOR 800.1/0081 TAHUN 2022  
TENTANG  
PENETAPAN PETA JABATAN DI LINGKUNGAN  
PEMERINTAH KOTA PEKALONGAN**



**BAGIAN ORGANISASI**

**SEKRETARIAT DAERAH KOTA PEKALONGAN**

**Jalan Mataram No. 1 Pekalongan Kode Pos 51111**

**Telp. (0285) 421093 Ps. 141 Fax. (0285) 424061**



WALIKOTA PEKALONGAN  
PROVINSI JAWA TENGAH

KEPUTUSAN WALIKOTA PEKALONGAN  
NOMOR 800.1/0081 TAHUN 2022  
TENTANG

PENETAPAN PETA JABATAN DI LINGKUNGAN PEMERINTAH  
KOTA PEKALONGAN

WALIKOTA PEKALONGAN,

- Menimbang : a. bahwa berdasarkan hasil Analisis Jabatan, Analisis Beban Kerja dan Evaluasi Jabatan, maka perlu ditetapkan Peta Jabatan di lingkungan Pemerintah Kota Pekalongan;
- b. bahwa berdasarkan pertimbangan sebagaimana dimaksud dalam huruf a, maka perlu ditetapkan dengan Keputusan Walikota;
- Mengingat : 1. Pasal 18 ayat (6) Undang-Undang Dasar Negara Republik Indonesia Tahun 1945;
2. Undang-Undang Nomor 16 Tahun 1950 tentang Pembentukan Daerah-daerah Kota Besar dalam Lingkungan Propinsi Djawa Timur, Djawa Tengah, Djawa Barat, dan Daerah Istimewa Jogjakarta, sebagaimana telah diubah dengan Undang-Undang Nomor 13 Tahun 1954 tentang Perubahan Undang-undang Nomor 16 dan 17 Tahun 1950 tentang Pembentukan Kota-kota Besar dan Kota-kota Ketjil di Djawa (Lembaran Negara Republik Indonesia Tahun 1954 Nomor 40, Tambahan Lembaran Negara Republik Indonesia Nomor 551);
3. Undang-Undang Nomor 5 Tahun 2014 tentang Aparatur Sipil Negara (Lembaran Negara Republik Indonesia Tahun 2014 Nomor 6, Tambahan Lembaran Negara Republik Indonesia Nomor 5494);
4. Undang-Undang Nomor 23 Tahun 2014 tentang Pemerintahan Daerah (Lembaran Negara Republik Indonesia Tahun 2014 Nomor 244, Tambahan Lembaran Negara Republik Indonesia Nomor 5587), sebagaimana telah diubah beberapa kali terakhir dengan Undang-Undang Nomor 11 Tahun 2020 tentang Cipta Kerja (Lembaran Negara Republik Indonesia Tahun 2020 Nomor 245, Tambahan Lembaran Negara Republik Indonesia Nomor 6573);

5. Peraturan Pemerintah Nomor 21 Tahun 1988 tentang Perubahan Batas Wilayah Kotamadya Daerah Tingkat 11 Pekalongan, Kabupaten Daerah Tingkat 11 Pekalongan dan Kabupaten Daerah Tingkat 11 Batang (Lembaran Negara Republik Indonesia Tahun 1988 Nomor 42, Tambahan Lembaran Negara Republik Indonesia Nomor 3381);
6. Peraturan Pemerintah Nomor 18 Tahun 2016 tentang Perangkat Daerah (Lembaran Negara Republik Indonesia Tahun 2016 Nomor 114, Tambahan Lembaran Negara Republik Indonesia Nomor 5887);
7. Peraturan Pemerintah Nomor 11 Tahun 2017 tentang Manajemen Pegawai Negeri Sipil (Lembaran Negara Republik Indonesia Tahun 2017 Nomor 63, Tambahan Lembaran Negara Republik Indonesia Nomor 6037);
8. Peraturan Daerah Kota Pekalongan Nomor 5 Tahun 2016 tentang Pembentukan Dan Susunan Perangkat Daerah Kota Pekalongan (Lembaran Daerah Kota Pekalongan Tahun 2016 Nomor 3), sebagaimana telah diubah beberapa kali terakhir dengan peraturan daerah kota pekalongan nomor 13 tahun 2021 tentang perubahan kedua atas Peraturan Daerah Kota Pekalongan Nomor 5 Tahun 2016 Tentang Pembentukan Dan Susunan Perangkat Daerah Kota Pekalongan (Lembaran Daerah Kota Pekalongan Tahun 2021 Nomor 13);

- Memperhatikan :
1. Peraturan Menteri Dalam Negeri Nomor 12 Tahun 2008 tentang Pedoman Analisis Beban Kerja di Lingkungan Departemen Dalam Negeri dan Pemerintah Daerah;
  2. Peraturan Kepala Badan Kepegawaian Negara Nomor 12 Tahun 2011 tentang Pedoman Pelaksanaan Analisis Jabatan;
  3. Peraturan Menteri Negara Pendayagunaan Aparatur Negara Dan Reformasi Birokrasi Nomor 34 Tahun 2011 Tentang Pedoman Evaluasi Jabatan;  
Peraturan Kepala Badan Kepegawaian Negara Nomor 12 Tahun 2011 tentang Pedoman Pelaksanaan Analisis Jabatan;
  4. Peraturan Menteri Dalam Negeri Nomor 35 Tahun 2012 tentang Analisis Jabatan Di Lingkungan Kementerian Dalam Negeri Dan Pemerintah Daerah (Berita Negara Republik Indonesia Tahun 2012 Nomor 483);
  5. Peraturan Menteri Pendayagunaan Aparatur Negara dan Reformasi Birokrasi Nomor 39 Tahun 2013 tentang Penetapan Kelas Jabatan di Lingkungan Instansi Pemerintah;

MEMUTUSKAN :

- Menetapkan : KEPUTUSAN WALIKOTA TENTANG PENETAPAN PETA JABATAN DI LINGKUNGAN PEMERINTAH KOTA PEKALONGAN.

- KESATU : Peta Jabatan di Lingkungan Pemerintah Kota Pekalongan adalah sebagaimana tercantum dalam Lampiran I sampai dengan Lampiran XXX Keputusan ini yang merupakan bagian tidak terpisahkan.
- KEDUA : Peta Jabatan sebagaimana dimaksud dalam Diktum KESATU Keputusan ini adalah salah satu instrumen mendudukkan Aparatur Sipil Negara dalam Jabatan Struktural, Jabatan Pelaksana dan Jabatan Fungsional di lingkungan Pemerintah Kota Pekalongan yang tergambar dalam suatu struktur unit organisasi dari tingkat paling rendah sampai dengan yang tinggi dan Peta Jabatan sebagaimana dimaksud dimanfaatkan dalam manajemen pegawai.
- KETIGA : Keputusan ini mulai berlaku sejak tanggal ditetapkan.

Ditetapkan di Pekalongan  
pada tanggal 17 Mei 2022

Salinan sesuai dengan aslinya



WALIKOTA PEKALONGAN  
Cap

Ttd

ACHMAD AFZAN ARSLAN DJUNAID





**Sekretaris Daerah**  
Kelas : 15

**Asisten Perekonomian dan Pembangunan**  
Kelas : 14

Jabatan Fungsional	Kelas	B	K	-/+
<i>JF Pengelola Pengadaan Barang/Jasa Madya</i>	12	0	1	-1

**Kepala Bagian Perekonomian dan Sumber Daya Alam**  
Kelas : 12

Jabatan	Kelas	B	K	-/+
<i>JF Analis Kebijakan Muda</i>	10	1	2	-1
<i>JF Analis Kebijakan Pertama</i>	8	0	1	-1
Analisis Perekonomian	7	1	1	0
Analisis Data Ekonomi Makro	7	0	1	-1
Penyusun Program Pengawasan Perekonomian	7	0	1	-1
Penelaah Perkembangan BUMD	7	0	1	-1
Pengolah Data	6	0	2	-2
Pengadministrasi Umum	5	3	3	0
Pramu Bakti	3	1	1	0

**Kepala Bagian Pengadaan Barang/Jasa dan Administrasi Pembangunan**  
Kelas : 12

**Kepala Sub Bagian Pengelolaan Pengadaan Barang/Jasa**  
Kelas : 9

Jabatan	Kelas	B	K	-/+
<i>JF Pengelola Pengadaan Barang/Jasa Pertama</i>	8	9	12	-3
Penyusun Rencana Pengadaan Sarana dan Prasarana	7	0	1	-1
Pengelola Unit Layanan Pengadaan	6	0	3	-3

**Kepala Sub Bagian Pengelolaan Layanan Pengadaan**  
Kelas : 9

Jabatan	Kelas	B	K	-/+
Penelaah Kebijakan Pengadaan Barang dan Jasa	7	0	1	-1
Operator Pengembangan Sarana Iptek	6	0	1	-1
Pengelola Layanan Pengadaan Secara Elektronik	6	0	4	-4

**Kepala Sub Bagian Administrasi Pembangunan**  
Kelas : 9

Jabatan	Kelas	B	K	-/+
<i>JF Analis Kebijakan Pertama</i>	8	0	1	-1
Analisis Pembangunan	7	1	1	0
Pengelola Pengendalian Monitoring dan Evaluasi Pembangunan	6	1	2	-1

Jabatan Fungsional	Kelas	B	K	-/+
<i>JF Analis Kebijakan Muda</i>	10	0	1	-1
<i>JF Pengelola Pengadaan Barang/Jasa Muda</i>	10	3	5	-2

Sekretaris Daerah

Kelas : 15

Asisten Administrasi Umum

Kelas : 14

Kepala Bagian Umum

Kelas : 12

Kepala Sub Bagian Tata Usaha Pimpinan,  
Staf Ahli dan Kepegawaian

Kelas : 9

Jabatan	Kelas	B	K	-/+
<i>JF Analis Kebijakan Pertama</i>	8	0	1	-1
<i>JF Arsiparis Pertama</i>	8	0	1	-1
<i>JF Arsiparis Penyelia</i>	8	0	1	-1
<i>JF Arsiparis Pelaksana Lanjutan</i>	7	1	1	0
<i>JF Arsiparis Pelaksana</i>	6	1	1	0
Analisis Layanan Umum	7	5	5	0
Pengelola Perjalanan Dinas	6	0	1	-1
Ajudan	6	2	3	-1
Pengelola Kepegawaian	6	0	7	-7
Pengadministrasi Kepegawaian	5	1	1	0
Pengadministrasi Umum	5	1	1	0
Pengadministrasi Persuratan	5	1	1	0
Pengemudi	3	2	2	0
Pramu Bakti	1	1	1	0

Kepala Sub Bagian Perencanaan dan Keuangan

Kelas : 9

Jabatan	Kelas	B	K	-/+
Bendahara	7	0	1	-1
Penyusun Program Anggaran dan Pelaporan	7	0	1	-1
Pengolah Data Laporan Keuangan	6	1	1	0
Pengolah Daftar Gaji	6	0	1	-1
Pengelola Keuangan	6	3	8	-5
Pengadministrasi Keuangan	5	1	1	0

Kepala Sub Bagian Rumah Tangga dan Perlengkapan

Kelas : 9

Jabatan	Kelas	B	K	-/+
Penata Kendaraan Dinas	7	1	2	-1
Penyusun Rencana Pengadaan Sarana dan Prasarana	7	1	1	0
Penyusun Rencana Kebutuhan Rumah Tangga dan Perlengkapan	7	0	1	-1
Pengelola Pemanfaatan Barang Milik Daerah	6	0	1	-1
Pengelola Sarana Prasarana Rumah Tangga Dinas	6	1	1	0
Pengelola Rumah Tangga	6	0	5	-5
Pengelola Wisma	6	0	6	-6
Pengadministrasi Sarana dan Prasarana	5	2	2	0
Pengadministrasi Umum	5	1	1	0
Pramu Kebersihan	1	2	2	0

Jabatan Fungsional	Kelas	B	K	-/+
<i>JF Analis Kebijakan Muda</i>	10	0	1	-1
<i>JF Arsiparis Muda</i>	9	0	1	-1

Kepala Bagian Organisasi

Kelas : 12

Jabatan	Kelas	B	K	-/+
<i>JF Analis Kebijakan Muda</i>	10	3	3	0
<i>JF Analis Kebijakan Pertama</i>	8	0	1	-1
Analisis Kelembagaan	7	1	2	-1
Analisis Jabatan	7	5	7	-2
Analisis Tata Laksana	7	0	2	-2
Analisis Pelayanan Publik	7	1	2	-1
Analisis Akuntabilitas Kinerja Aparatur	7	1	2	-1
Analisis Laporan Akuntabilitas Kinerja	7	1	2	-1
Pengolah Data Kelembagaan	6	0	1	-1
Pengelola Data	6	0	4	-4
Pengadministrasi Umum	5	2	2	0

Kepala Bagian Protokol dan Komunikasi Pimpinan

Kelas : 12

Kepala Sub Bagian Protokol

Kelas : 9

Jabatan	Kelas	B	K	-/+
Analisis Protokol	7	1	4	-3
Analisis Pengembangan Protokol Manajemen Krisis dan Simulasi Penanganan Krisis	7	0	2	-2
Pranata Acara	6	1	4	-3
Petugas Protokol	6	0	2	-2

Jabatan	Kelas	B	K	-/+
<i>JF Analis Kebijakan Muda</i>	10	0	1	-1
<i>JF Analis Kebijakan Pertama</i>	8	0	1	-1
<i>JF Pranata Hubungan Masyarakat Muda</i>	9	1	1	0
<i>JF Pranata Hubungan Masyarakat Pertama</i>	8	0	1	-1
Analisis Humas	7	2	2	0
Analisis Publikasi	7	0	2	-2
Pengelola Dokumentasi	6	0	4	-4
Pengelola Layanan Kehumasan	6	0	1	-1
Pengadministrasi Umum	5	1	1	0



SEKRETARIS DAERAH,

SRI RUMINGSIH

WALIKOTA PEKALONGAN,

Cap

Ttd

ACHMAD AFZAN ARSLAN DJUNAID

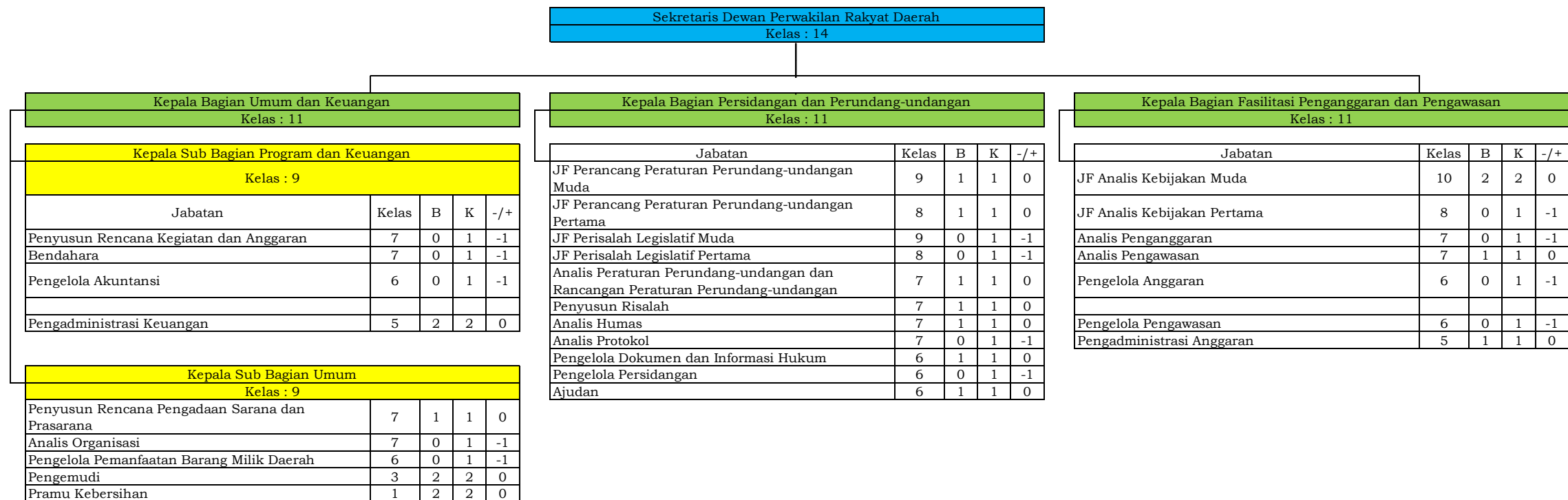

SEKRETARIS DAERAH,  
  
 SRI RUMININGSIH

WALIKOTA PEKALONGAN,  
 Cap  
 Ttd  
 ACHMAD AFZAN ARSLAN DJUNAID



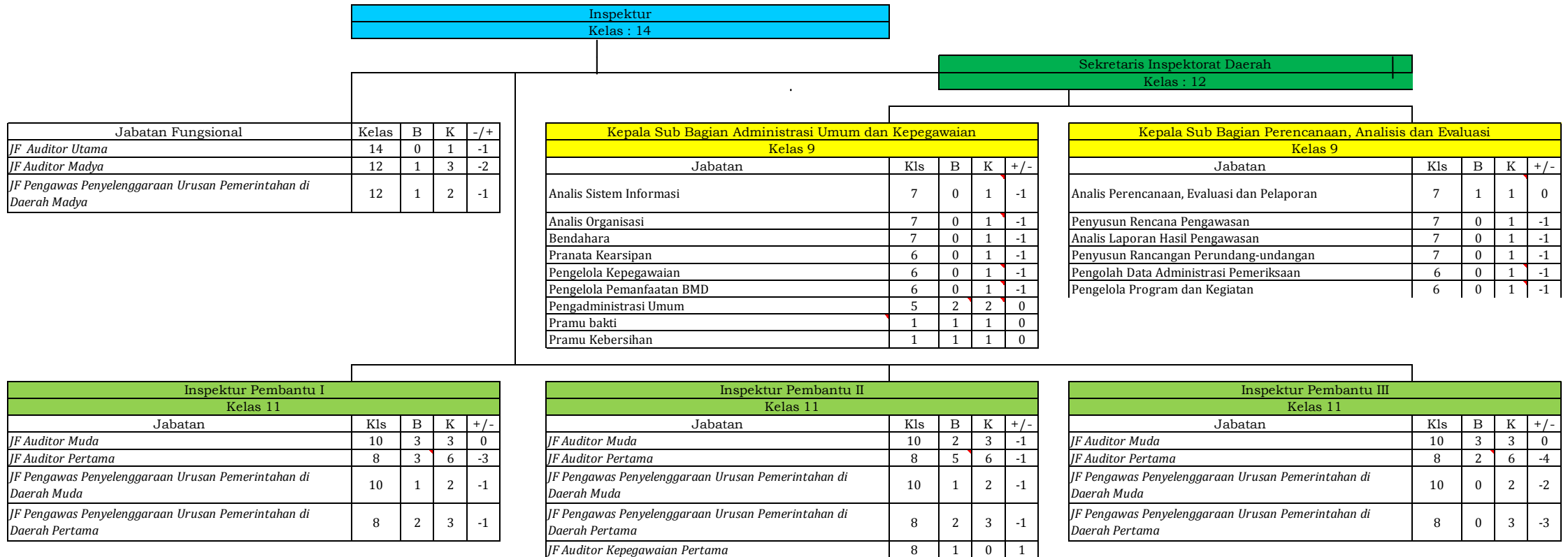

SEKRETARIS DAERAH,  
  
 SRI RUMININGSIH

WALIKOTA PEKALONGAN,  
 Cap  
 Ttd  
 ACHMAD AFZAN ARSLAN DJUNAIID

Peta Jabatan Badan Perencanaan Pembangunan, Penelitian dan Pengembangan Daerah Kota Pekalongan

LAMPIRAN IV  
KEPUTUSAN WALIKOTA PEKALONGAN  
NOMOR 800.1/0081 TAHUN 2022  
TENTANG PENETAPAN PETA JABATAN  
DI LINGKUNGAN PEMERINTAH KOTA PEKALONGAN

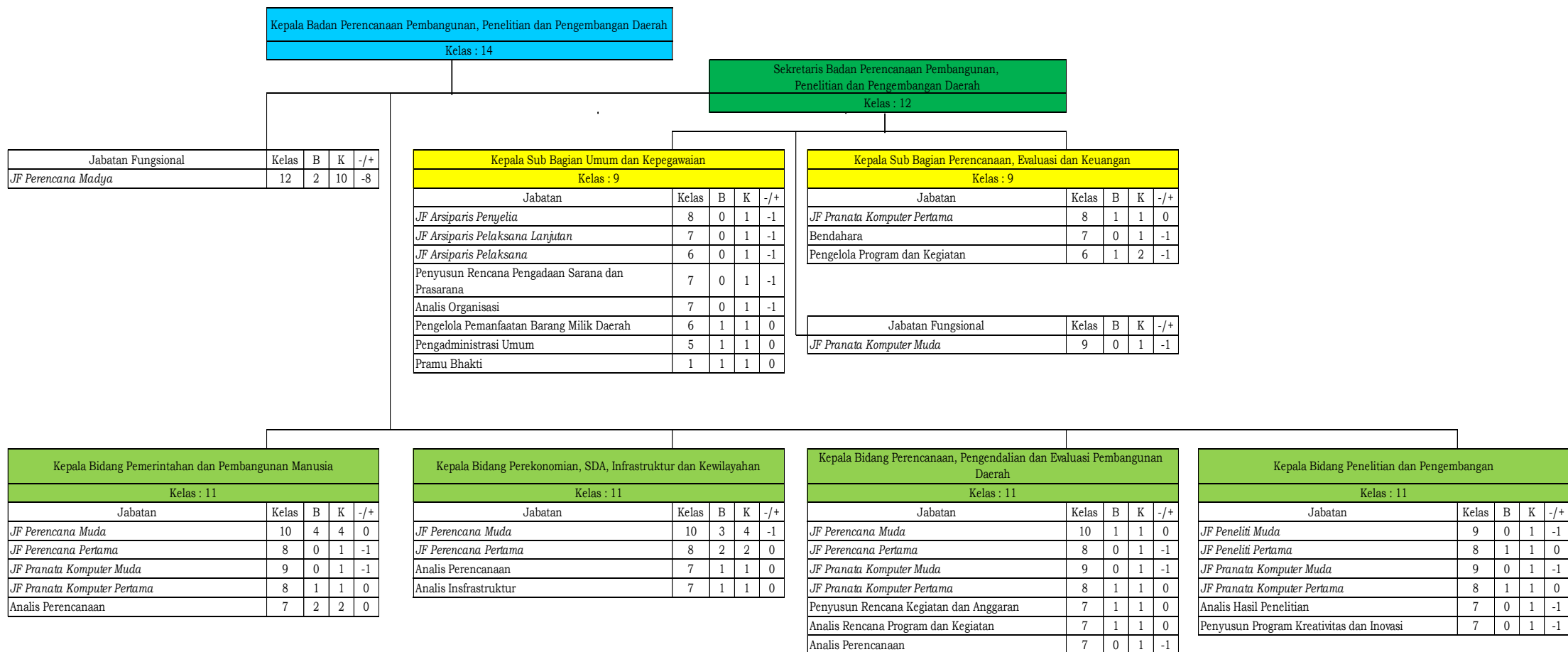

WALIKOTA PEKALONGAN,  
Cap  
Ttd  
ACHMAD AFZAN ARSLAN DJUNAIID



SEKRETARIS DAERAH,  
  
SRI RUMINGSIH

WALIKOTA PEKALONGAN,  
Cap  
Ttd  
ACHMAD AFZAN ARSLAN DJUNAID

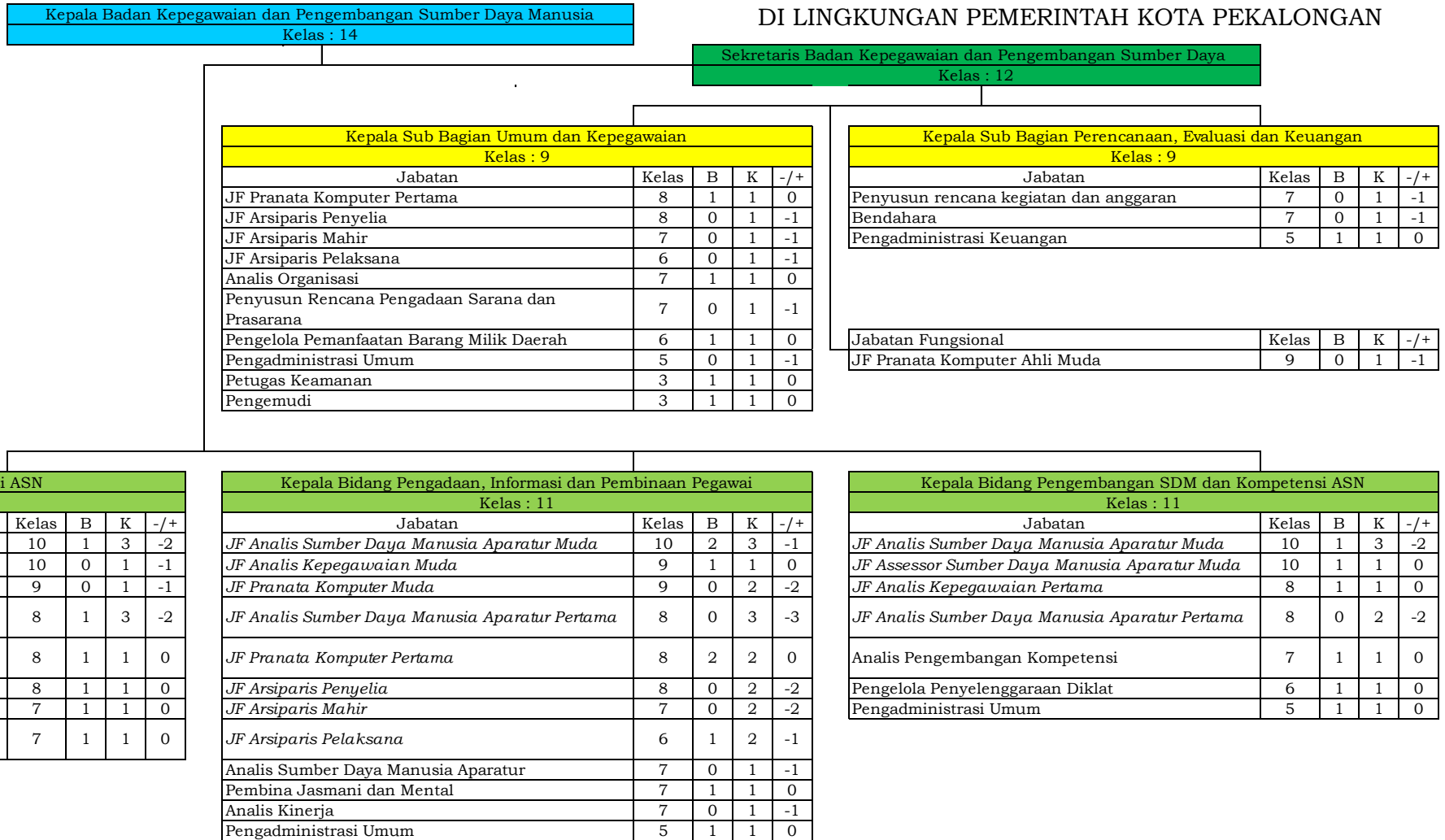

  
 SEKRETARIS DAERAH,  
 SRI RUMINGSIH

WALIKOTA PEKALONGAN,  
 Cap  
 Ttd  
 ACHMAD AFZAN ARSLAN DJUNAID

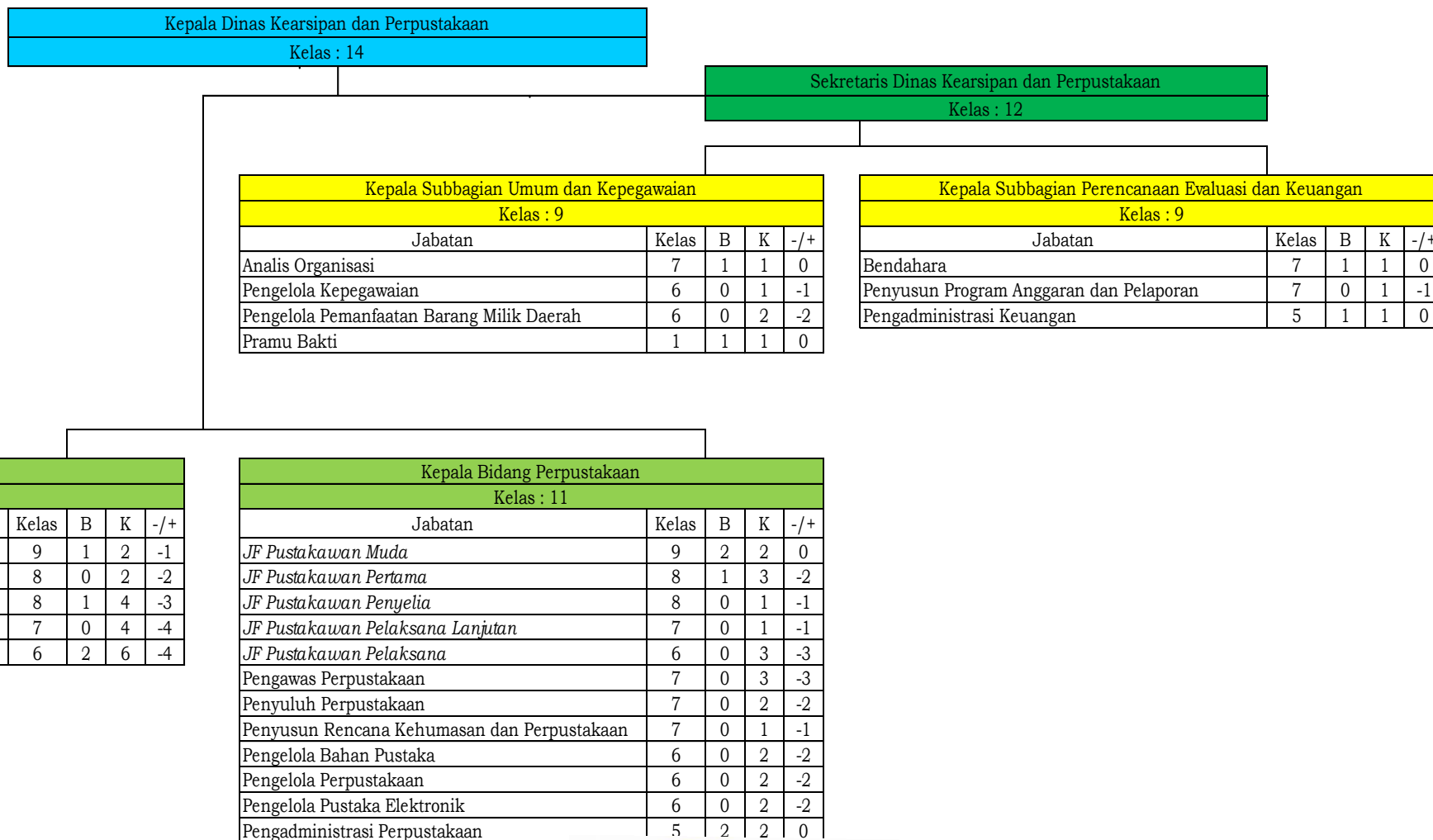

SEKRETARIS DAERAH,  
  
 SRI RUMININGSIH

WALIKOTA PEKALONGAN,  
 Cap  
 Ttd  
 ACHMAD AFZAN ARSLAN DJUNAID



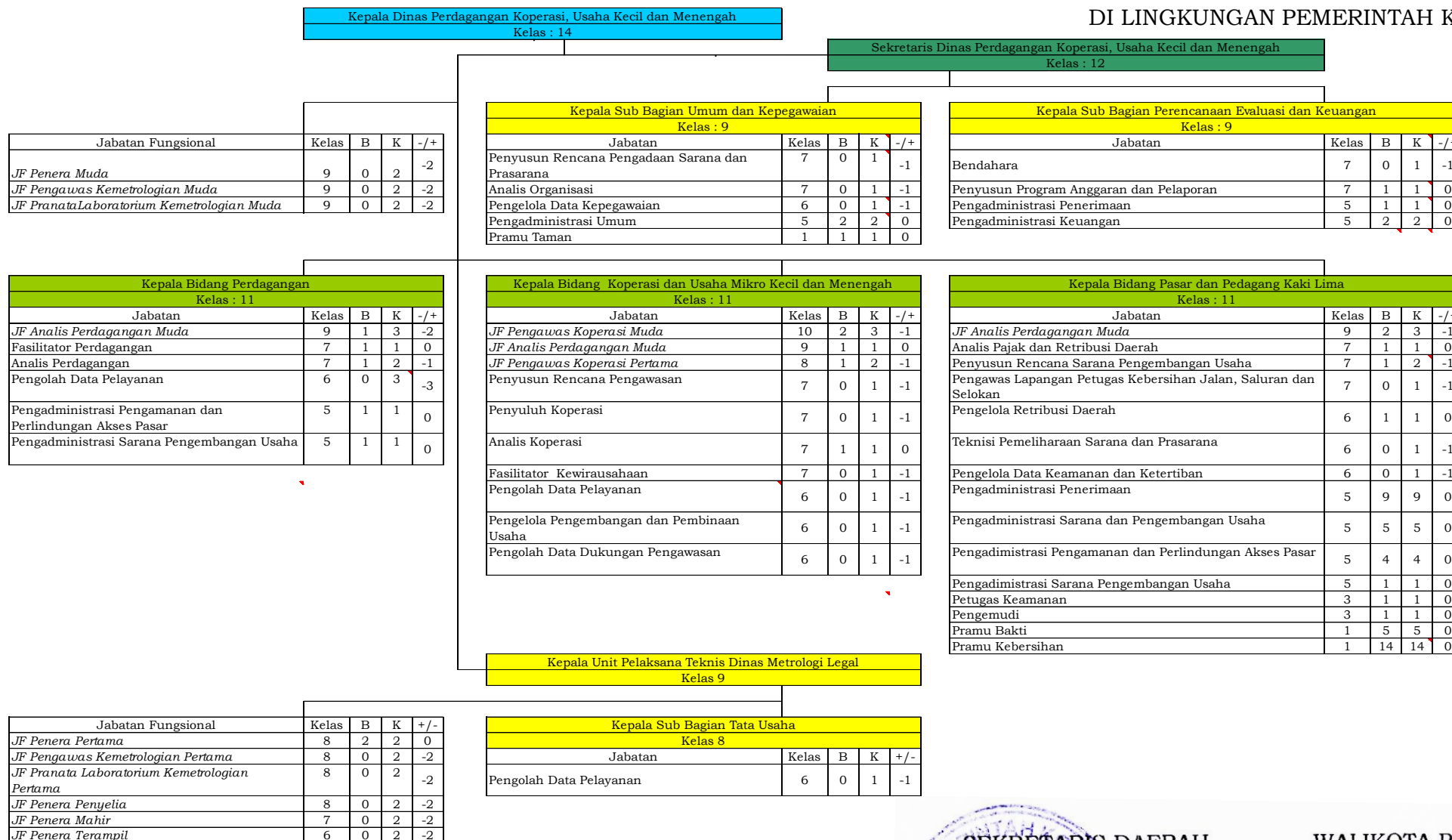

SEKRETARIS DAERAH,  
  
SRI RUMININGSIH

WALIKOTA PEKALONGAN,  
Cap  
Ttd  
ACHMAD AFZAN ARSLAN DJUNAID

Peta Jabatan Dinas Pendidikan Kota Pekalongan

LAMPIRAN IX  
KEPUTUSAN WALIKOTA PEKALONGAN  
NOMOR 800.1/0081 TAHUN 2022  
TENTANG PENETAPAN PETA JABATAN  
DI LINGKUNGAN PEMERINTAH KOTA PEKALONGAN

Kepala Dinas Pendidikan Kelas : 14					Sekretaris Dinas Pendidikan Kelas : 12																																																																																																																																																																																																																																										
<table border="1"> <thead> <tr> <th>Jabatan Fungsional</th> <th>Kelas</th> <th>B</th> <th>K</th> <th>-/+</th> </tr> </thead> <tbody> <tr><td>JF Pengawas Sekolah Madya (TK)</td><td>11</td><td>4</td><td>12</td><td>-8</td></tr> <tr><td>JF Pengawas Sekolah Muda (TK)</td><td>9</td><td>0</td><td></td><td></td></tr> <tr><td>JF Pengawas Sekolah Madya (SD)</td><td>11</td><td>8</td><td>15</td><td>-4</td></tr> <tr><td>JF Pengawas Sekolah Muda (SD)</td><td>9</td><td>3</td><td></td><td></td></tr> <tr><td>JF Pengawas Sekolah Madya (SMP)</td><td>11</td><td>5</td><td>10</td><td>-4</td></tr> <tr><td>JF Pengawas Sekolah Muda (SMP)</td><td>9</td><td>1</td><td></td><td></td></tr> <tr><td>JF Penilik Madya</td><td>11</td><td>1</td><td>4</td><td>-3</td></tr> <tr><td>JF Penilik Muda</td><td>9</td><td>3</td><td>9</td><td>-6</td></tr> <tr><td>JF Penilik Pertama</td><td>8</td><td>2</td><td>6</td><td>-4</td></tr> <tr><td>JF Guru Madya (Kepala Sekolah TK)</td><td>11</td><td>2</td><td>4</td><td>-1</td></tr> <tr><td>JF Guru Muda (Kepala Sekolah TK)</td><td>9</td><td>1</td><td></td><td></td></tr> <tr><td>JF Guru Madya (Kepala Sekolah SD)</td><td>11</td><td>32</td><td>71</td><td>-10</td></tr> <tr><td>JF Guru Muda (Kepala Sekolah SD)</td><td>9</td><td>29</td><td></td><td></td></tr> <tr><td>JF Guru Madya (Kepala Sekolah SMP)</td><td>11</td><td>15</td><td>17</td><td>0</td></tr> <tr><td>JF Guru Muda (Kepala Sekolah SMP)</td><td>9</td><td>2</td><td></td><td></td></tr> <tr><td>JF Guru Madya (DPK)</td><td>11</td><td>5</td><td>5</td><td>0</td></tr> </tbody> </table>					Jabatan Fungsional	Kelas	B	K	-/+	JF Pengawas Sekolah Madya (TK)	11	4	12	-8	JF Pengawas Sekolah Muda (TK)	9	0			JF Pengawas Sekolah Madya (SD)	11	8	15	-4	JF Pengawas Sekolah Muda (SD)	9	3			JF Pengawas Sekolah Madya (SMP)	11	5	10	-4	JF Pengawas Sekolah Muda (SMP)	9	1			JF Penilik Madya	11	1	4	-3	JF Penilik Muda	9	3	9	-6	JF Penilik Pertama	8	2	6	-4	JF Guru Madya (Kepala Sekolah TK)	11	2	4	-1	JF Guru Muda (Kepala Sekolah TK)	9	1			JF Guru Madya (Kepala Sekolah SD)	11	32	71	-10	JF Guru Muda (Kepala Sekolah SD)	9	29			JF Guru Madya (Kepala Sekolah SMP)	11	15	17	0	JF Guru Muda (Kepala Sekolah SMP)	9	2			JF Guru Madya (DPK)	11	5	5	0	<table border="1"> <thead> <tr> <th colspan="5">Kepala Sub Bagian Perencanaan dan Evaluasi Kelas : 9</th> </tr> <tr> <th>Jabatan</th> <th>Kelas</th> <th>B</th> <th>K</th> <th>-/+</th> </tr> </thead> <tbody> <tr><td>JF Pranata Komputer Pertama</td><td>8</td><td>0</td><td>1</td><td>-1</td></tr> <tr><td>JF Pranata Komputer Penyelia</td><td>8</td><td>0</td><td>1</td><td>-1</td></tr> <tr><td>JF Pranata Komputer Pelaksana Lanjutan</td><td>7</td><td>0</td><td>1</td><td>-1</td></tr> <tr><td>JF Pranata Komputer Pelaksana</td><td>6</td><td>1</td><td>1</td><td>0</td></tr> <tr><td>Penyusun Program Anggaran dan Pelaporan</td><td>7</td><td>0</td><td>1</td><td>-1</td></tr> <tr><td>Penyusun Rencana Pengadaan Sarana dan Prasarana</td><td>7</td><td>0</td><td>1</td><td>-1</td></tr> <tr><td>Pengelola Program dan Kegiatan</td><td>6</td><td>0</td><td>1</td><td>-1</td></tr> <tr><td>Pengelola data</td><td>6</td><td>0</td><td>1</td><td>-1</td></tr> </tbody> </table>					Kepala Sub Bagian Perencanaan dan Evaluasi Kelas : 9					Jabatan	Kelas	B	K	-/+	JF Pranata Komputer Pertama	8	0	1	-1	JF Pranata Komputer Penyelia	8	0	1	-1	JF Pranata Komputer Pelaksana Lanjutan	7	0	1	-1	JF Pranata Komputer Pelaksana	6	1	1	0	Penyusun Program Anggaran dan Pelaporan	7	0	1	-1	Penyusun Rencana Pengadaan Sarana dan Prasarana	7	0	1	-1	Pengelola Program dan Kegiatan	6	0	1	-1	Pengelola data	6	0	1	-1	<table border="1"> <thead> <tr> <th colspan="5">Kepala Sub Bagian Keuangan Kelas : 9</th> </tr> <tr> <th>Jabatan</th> <th>Kelas</th> <th>B</th> <th>K</th> <th>-/+</th> </tr> </thead> <tbody> <tr><td>Analisis Keuangan</td><td>7</td><td>1</td><td>1</td><td>0</td></tr> <tr><td>Bendahara</td><td>7</td><td>1</td><td>1</td><td>0</td></tr> <tr><td>Pengelola Keuangan</td><td>6</td><td>0</td><td>2</td><td>-2</td></tr> <tr><td>Pengelola Pemanfaatan Barang Milik Daerah</td><td>6</td><td>1</td><td>1</td><td>0</td></tr> <tr><td>Pengadministrasi Keuangan</td><td>5</td><td>1</td><td>1</td><td>0</td></tr> </tbody> </table>					Kepala Sub Bagian Keuangan Kelas : 9					Jabatan	Kelas	B	K	-/+	Analisis Keuangan	7	1	1	0	Bendahara	7	1	1	0	Pengelola Keuangan	6	0	2	-2	Pengelola Pemanfaatan Barang Milik Daerah	6	1	1	0	Pengadministrasi Keuangan	5	1	1	0	<table border="1"> <thead> <tr> <th colspan="5">Kepala Sub Bagian Umum dan Kepegawaian Kelas : 9</th> </tr> <tr> <th>Jabatan</th> <th>Kelas</th> <th>B</th> <th>K</th> <th>-/+</th> </tr> </thead> <tbody> <tr><td>JF Arsiparis Penyelia</td><td>8</td><td>0</td><td>1</td><td>-1</td></tr> <tr><td>JF Arsiparis Pelaksana Lanjutan</td><td>7</td><td>0</td><td>1</td><td>-1</td></tr> <tr><td>JF Arsiparis Pelaksana</td><td>6</td><td>1</td><td>1</td><td>0</td></tr> <tr><td>Analisis Sistem Informasi dan Jaringan</td><td>7</td><td>0</td><td>1</td><td>-1</td></tr> <tr><td>Analisis Organisasi</td><td>7</td><td>1</td><td>2</td><td>-1</td></tr> <tr><td>Pengelola Kepegawaian</td><td>6</td><td>0</td><td>1</td><td>-1</td></tr> <tr><td>Pengadministrasi Umum</td><td>5</td><td>1</td><td>1</td><td>0</td></tr> <tr><td>Pramu Bakti</td><td>1</td><td>1</td><td>1</td><td>0</td></tr> </tbody> </table>					Kepala Sub Bagian Umum dan Kepegawaian Kelas : 9					Jabatan	Kelas	B	K	-/+	JF Arsiparis Penyelia	8	0	1	-1	JF Arsiparis Pelaksana Lanjutan	7	0	1	-1	JF Arsiparis Pelaksana	6	1	1	0	Analisis Sistem Informasi dan Jaringan	7	0	1	-1	Analisis Organisasi	7	1	2	-1	Pengelola Kepegawaian	6	0	1	-1	Pengadministrasi Umum	5	1	1	0	Pramu Bakti	1	1	1	0
Jabatan Fungsional	Kelas	B	K	-/+																																																																																																																																																																																																																																											
JF Pengawas Sekolah Madya (TK)	11	4	12	-8																																																																																																																																																																																																																																											
JF Pengawas Sekolah Muda (TK)	9	0																																																																																																																																																																																																																																													
JF Pengawas Sekolah Madya (SD)	11	8	15	-4																																																																																																																																																																																																																																											
JF Pengawas Sekolah Muda (SD)	9	3																																																																																																																																																																																																																																													
JF Pengawas Sekolah Madya (SMP)	11	5	10	-4																																																																																																																																																																																																																																											
JF Pengawas Sekolah Muda (SMP)	9	1																																																																																																																																																																																																																																													
JF Penilik Madya	11	1	4	-3																																																																																																																																																																																																																																											
JF Penilik Muda	9	3	9	-6																																																																																																																																																																																																																																											
JF Penilik Pertama	8	2	6	-4																																																																																																																																																																																																																																											
JF Guru Madya (Kepala Sekolah TK)	11	2	4	-1																																																																																																																																																																																																																																											
JF Guru Muda (Kepala Sekolah TK)	9	1																																																																																																																																																																																																																																													
JF Guru Madya (Kepala Sekolah SD)	11	32	71	-10																																																																																																																																																																																																																																											
JF Guru Muda (Kepala Sekolah SD)	9	29																																																																																																																																																																																																																																													
JF Guru Madya (Kepala Sekolah SMP)	11	15	17	0																																																																																																																																																																																																																																											
JF Guru Muda (Kepala Sekolah SMP)	9	2																																																																																																																																																																																																																																													
JF Guru Madya (DPK)	11	5	5	0																																																																																																																																																																																																																																											
Kepala Sub Bagian Perencanaan dan Evaluasi Kelas : 9																																																																																																																																																																																																																																															
Jabatan	Kelas	B	K	-/+																																																																																																																																																																																																																																											
JF Pranata Komputer Pertama	8	0	1	-1																																																																																																																																																																																																																																											
JF Pranata Komputer Penyelia	8	0	1	-1																																																																																																																																																																																																																																											
JF Pranata Komputer Pelaksana Lanjutan	7	0	1	-1																																																																																																																																																																																																																																											
JF Pranata Komputer Pelaksana	6	1	1	0																																																																																																																																																																																																																																											
Penyusun Program Anggaran dan Pelaporan	7	0	1	-1																																																																																																																																																																																																																																											
Penyusun Rencana Pengadaan Sarana dan Prasarana	7	0	1	-1																																																																																																																																																																																																																																											
Pengelola Program dan Kegiatan	6	0	1	-1																																																																																																																																																																																																																																											
Pengelola data	6	0	1	-1																																																																																																																																																																																																																																											
Kepala Sub Bagian Keuangan Kelas : 9																																																																																																																																																																																																																																															
Jabatan	Kelas	B	K	-/+																																																																																																																																																																																																																																											
Analisis Keuangan	7	1	1	0																																																																																																																																																																																																																																											
Bendahara	7	1	1	0																																																																																																																																																																																																																																											
Pengelola Keuangan	6	0	2	-2																																																																																																																																																																																																																																											
Pengelola Pemanfaatan Barang Milik Daerah	6	1	1	0																																																																																																																																																																																																																																											
Pengadministrasi Keuangan	5	1	1	0																																																																																																																																																																																																																																											
Kepala Sub Bagian Umum dan Kepegawaian Kelas : 9																																																																																																																																																																																																																																															
Jabatan	Kelas	B	K	-/+																																																																																																																																																																																																																																											
JF Arsiparis Penyelia	8	0	1	-1																																																																																																																																																																																																																																											
JF Arsiparis Pelaksana Lanjutan	7	0	1	-1																																																																																																																																																																																																																																											
JF Arsiparis Pelaksana	6	1	1	0																																																																																																																																																																																																																																											
Analisis Sistem Informasi dan Jaringan	7	0	1	-1																																																																																																																																																																																																																																											
Analisis Organisasi	7	1	2	-1																																																																																																																																																																																																																																											
Pengelola Kepegawaian	6	0	1	-1																																																																																																																																																																																																																																											
Pengadministrasi Umum	5	1	1	0																																																																																																																																																																																																																																											
Pramu Bakti	1	1	1	0																																																																																																																																																																																																																																											
<table border="1"> <thead> <tr> <th colspan="5">Kepala Bidang Pendidik dan Tenaga Kependidikan Kelas : 11</th> </tr> <tr> <th>Jabatan</th> <th>Kelas</th> <th>B</th> <th>K</th> <th>-/+</th> </tr> </thead> <tbody> <tr><td>JF Widyapra Muda</td><td>9</td><td>1</td><td>1</td><td>0</td></tr> <tr><td>JF Widyapra Pertama</td><td>8</td><td>0</td><td>0</td><td>0</td></tr> <tr><td>JF Guru Muda (DPK)</td><td>9</td><td>17</td><td>17</td><td>0</td></tr> <tr><td>JF Guru Pertama (DPK)</td><td>8</td><td>1</td><td>1</td><td>0</td></tr> <tr><td>Analisis Pengembangan Karir Pendidik dan Tenaga Kependidikan</td><td>7</td><td>1</td><td>1</td><td>0</td></tr> <tr><td>Pengelola Bimbingan Teknis dan Bantuan Teknis</td><td>6</td><td>0</td><td>1</td><td>-1</td></tr> <tr><td>Pengelola Peningkatan Kompetensi Pendidik dan Tenaga Kependidikan</td><td>6</td><td>0</td><td>1</td><td>-1</td></tr> <tr><td>Pengelola Sertifikasi</td><td>6</td><td>0</td><td>1</td><td>-1</td></tr> <tr><td>Pengadministrasi pendidik dan tenaga kependidikan</td><td>5</td><td>1</td><td>1</td><td>0</td></tr> </tbody> </table>					Kepala Bidang Pendidik dan Tenaga Kependidikan Kelas : 11					Jabatan	Kelas	B	K	-/+	JF Widyapra Muda	9	1	1	0	JF Widyapra Pertama	8	0	0	0	JF Guru Muda (DPK)	9	17	17	0	JF Guru Pertama (DPK)	8	1	1	0	Analisis Pengembangan Karir Pendidik dan Tenaga Kependidikan	7	1	1	0	Pengelola Bimbingan Teknis dan Bantuan Teknis	6	0	1	-1	Pengelola Peningkatan Kompetensi Pendidik dan Tenaga Kependidikan	6	0	1	-1	Pengelola Sertifikasi	6	0	1	-1	Pengadministrasi pendidik dan tenaga kependidikan	5	1	1	0	<table border="1"> <thead> <tr> <th colspan="5">Kepala Bidang SMP Kelas : 11</th> </tr> <tr> <th>Jabatan</th> <th>Kelas</th> <th>B</th> <th>K</th> <th>-/+</th> </tr> </thead> <tbody> <tr><td>JF Widyapra Muda</td><td>9</td><td>1</td><td>1</td><td>0</td></tr> <tr><td>JF Widyapra Pertama</td><td>8</td><td>0</td><td>0</td><td>0</td></tr> <tr><td>Analisis Kelembagaan Pembinaan</td><td>7</td><td>0</td><td>1</td><td>-1</td></tr> <tr><td>Pengelola Penilaian dan Akreditasi Pendidikan</td><td>6</td><td>0</td><td>1</td><td>-1</td></tr> <tr><td>Pengelola Bantuan Pendidikan</td><td>6</td><td>0</td><td>1</td><td>-1</td></tr> <tr><td>Pengadministrasi Pendidikan dan Kebudayaan</td><td>5</td><td>1</td><td>1</td><td>0</td></tr> </tbody> </table>					Kepala Bidang SMP Kelas : 11					Jabatan	Kelas	B	K	-/+	JF Widyapra Muda	9	1	1	0	JF Widyapra Pertama	8	0	0	0	Analisis Kelembagaan Pembinaan	7	0	1	-1	Pengelola Penilaian dan Akreditasi Pendidikan	6	0	1	-1	Pengelola Bantuan Pendidikan	6	0	1	-1	Pengadministrasi Pendidikan dan Kebudayaan	5	1	1	0	<table border="1"> <thead> <tr> <th colspan="5">Kepala Bidang SD Kelas : 11</th> </tr> <tr> <th>Jabatan</th> <th>Kelas</th> <th>B</th> <th>K</th> <th>-/+</th> </tr> </thead> <tbody> <tr><td>JF Widyapra Muda</td><td>9</td><td>1</td><td>1</td><td>0</td></tr> <tr><td>JF Widyapra Pertama</td><td>8</td><td>0</td><td>0</td><td>0</td></tr> <tr><td>Analisis Kelembagaan Pembinaan</td><td>7</td><td>1</td><td>1</td><td>0</td></tr> <tr><td>Pengelola Penilaian dan Akreditasi Pendidikan</td><td>6</td><td>0</td><td>1</td><td>-1</td></tr> <tr><td>Pengelola Bantuan Pendidikan</td><td>6</td><td>0</td><td>1</td><td>-1</td></tr> </tbody> </table>					Kepala Bidang SD Kelas : 11					Jabatan	Kelas	B	K	-/+	JF Widyapra Muda	9	1	1	0	JF Widyapra Pertama	8	0	0	0	Analisis Kelembagaan Pembinaan	7	1	1	0	Pengelola Penilaian dan Akreditasi Pendidikan	6	0	1	-1	Pengelola Bantuan Pendidikan	6	0	1	-1	<table border="1"> <thead> <tr> <th colspan="5">Kepala Bidang PAUD dan PNF Kelas : 11</th> </tr> <tr> <th>Jabatan</th> <th>Kelas</th> <th>B</th> <th>K</th> <th>-/+</th> </tr> </thead> <tbody> <tr><td>JF Widyapra Muda</td><td>9</td><td>1</td><td>1</td><td>0</td></tr> <tr><td>JF Widyapra Pertama</td><td>8</td><td>0</td><td>0</td><td>0</td></tr> <tr><td>Analisis Kelembagaan Pembinaan</td><td>7</td><td>0</td><td>1</td><td>-1</td></tr> <tr><td>Pengelola Penilaian dan Akreditasi Pendidikan</td><td>6</td><td>0</td><td>1</td><td>-1</td></tr> <tr><td>Pengelola Bantuan Pendidikan</td><td>6</td><td>0</td><td>1</td><td>-1</td></tr> <tr><td>Pengadministrasi Pendidikan</td><td>5</td><td>1</td><td>1</td><td>0</td></tr> </tbody> </table>					Kepala Bidang PAUD dan PNF Kelas : 11					Jabatan	Kelas	B	K	-/+	JF Widyapra Muda	9	1	1	0	JF Widyapra Pertama	8	0	0	0	Analisis Kelembagaan Pembinaan	7	0	1	-1	Pengelola Penilaian dan Akreditasi Pendidikan	6	0	1	-1	Pengelola Bantuan Pendidikan	6	0	1	-1	Pengadministrasi Pendidikan	5	1	1	0																																																		
Kepala Bidang Pendidik dan Tenaga Kependidikan Kelas : 11																																																																																																																																																																																																																																															
Jabatan	Kelas	B	K	-/+																																																																																																																																																																																																																																											
JF Widyapra Muda	9	1	1	0																																																																																																																																																																																																																																											
JF Widyapra Pertama	8	0	0	0																																																																																																																																																																																																																																											
JF Guru Muda (DPK)	9	17	17	0																																																																																																																																																																																																																																											
JF Guru Pertama (DPK)	8	1	1	0																																																																																																																																																																																																																																											
Analisis Pengembangan Karir Pendidik dan Tenaga Kependidikan	7	1	1	0																																																																																																																																																																																																																																											
Pengelola Bimbingan Teknis dan Bantuan Teknis	6	0	1	-1																																																																																																																																																																																																																																											
Pengelola Peningkatan Kompetensi Pendidik dan Tenaga Kependidikan	6	0	1	-1																																																																																																																																																																																																																																											
Pengelola Sertifikasi	6	0	1	-1																																																																																																																																																																																																																																											
Pengadministrasi pendidik dan tenaga kependidikan	5	1	1	0																																																																																																																																																																																																																																											
Kepala Bidang SMP Kelas : 11																																																																																																																																																																																																																																															
Jabatan	Kelas	B	K	-/+																																																																																																																																																																																																																																											
JF Widyapra Muda	9	1	1	0																																																																																																																																																																																																																																											
JF Widyapra Pertama	8	0	0	0																																																																																																																																																																																																																																											
Analisis Kelembagaan Pembinaan	7	0	1	-1																																																																																																																																																																																																																																											
Pengelola Penilaian dan Akreditasi Pendidikan	6	0	1	-1																																																																																																																																																																																																																																											
Pengelola Bantuan Pendidikan	6	0	1	-1																																																																																																																																																																																																																																											
Pengadministrasi Pendidikan dan Kebudayaan	5	1	1	0																																																																																																																																																																																																																																											
Kepala Bidang SD Kelas : 11																																																																																																																																																																																																																																															
Jabatan	Kelas	B	K	-/+																																																																																																																																																																																																																																											
JF Widyapra Muda	9	1	1	0																																																																																																																																																																																																																																											
JF Widyapra Pertama	8	0	0	0																																																																																																																																																																																																																																											
Analisis Kelembagaan Pembinaan	7	1	1	0																																																																																																																																																																																																																																											
Pengelola Penilaian dan Akreditasi Pendidikan	6	0	1	-1																																																																																																																																																																																																																																											
Pengelola Bantuan Pendidikan	6	0	1	-1																																																																																																																																																																																																																																											
Kepala Bidang PAUD dan PNF Kelas : 11																																																																																																																																																																																																																																															
Jabatan	Kelas	B	K	-/+																																																																																																																																																																																																																																											
JF Widyapra Muda	9	1	1	0																																																																																																																																																																																																																																											
JF Widyapra Pertama	8	0	0	0																																																																																																																																																																																																																																											
Analisis Kelembagaan Pembinaan	7	0	1	-1																																																																																																																																																																																																																																											
Pengelola Penilaian dan Akreditasi Pendidikan	6	0	1	-1																																																																																																																																																																																																																																											
Pengelola Bantuan Pendidikan	6	0	1	-1																																																																																																																																																																																																																																											
Pengadministrasi Pendidikan	5	1	1	0																																																																																																																																																																																																																																											
<table border="1"> <thead> <tr> <th colspan="5">Kepala Seksi Administrasi dan Pembinaan PTK Kelas : 9</th> </tr> <tr> <th>Jabatan</th> <th>Kelas</th> <th>B</th> <th>K</th> <th>-/+</th> </tr> </thead> <tbody> <tr><td>Analisis data dan informasi pendidik dan tenaga kependidikan</td><td>7</td><td>1</td><td>1</td><td>0</td></tr> <tr><td>Pengelola Peningkatan Kompetensi Pendidik dan Tenaga Kependidikan</td><td>6</td><td>1</td><td>1</td><td>0</td></tr> <tr><td>Pengadministrasi Sertifikasi</td><td>5</td><td>1</td><td>1</td><td>0</td></tr> </tbody> </table>					Kepala Seksi Administrasi dan Pembinaan PTK Kelas : 9					Jabatan	Kelas	B	K	-/+	Analisis data dan informasi pendidik dan tenaga kependidikan	7	1	1	0	Pengelola Peningkatan Kompetensi Pendidik dan Tenaga Kependidikan	6	1	1	0	Pengadministrasi Sertifikasi	5	1	1	0	<table border="1"> <thead> <tr> <th colspan="5">Kepala Seksi Sarana dan Prasarana SMP Kelas : 9</th> </tr> <tr> <th>Jabatan</th> <th>Kelas</th> <th>B</th> <th>K</th> <th>-/+</th> </tr> </thead> <tbody> <tr><td>Analisis Pengembangan Sarana dan Prasarana</td><td>7</td><td>0</td><td>1</td><td>-1</td></tr> <tr><td>Pengawas Bangunan dan Gedung</td><td>7</td><td>0</td><td>1</td><td>-1</td></tr> <tr><td>Pengelola Data Sarana dan Prasarana Pendidikan</td><td>6</td><td>1</td><td>1</td><td>0</td></tr> </tbody> </table>					Kepala Seksi Sarana dan Prasarana SMP Kelas : 9					Jabatan	Kelas	B	K	-/+	Analisis Pengembangan Sarana dan Prasarana	7	0	1	-1	Pengawas Bangunan dan Gedung	7	0	1	-1	Pengelola Data Sarana dan Prasarana Pendidikan	6	1	1	0	<table border="1"> <thead> <tr> <th colspan="5">Kepala Seksi Sarana dan Prasarana SD Kelas : 9</th> </tr> <tr> <th>Jabatan</th> <th>Kelas</th> <th>B</th> <th>K</th> <th>-/+</th> </tr> </thead> <tbody> <tr><td>Analisis Pengembangan Sarana dan Prasarana</td><td>7</td><td>0</td><td>1</td><td>-1</td></tr> <tr><td>Pengawas Bangunan dan Gedung</td><td>7</td><td>0</td><td>1</td><td>-1</td></tr> <tr><td>Pengelola Data Sarana dan Prasarana Pendidikan</td><td>6</td><td>0</td><td>1</td><td>-1</td></tr> <tr><td>Pengadministrasi Sarana dan Prasarana</td><td>5</td><td>1</td><td>1</td><td>0</td></tr> </tbody> </table>					Kepala Seksi Sarana dan Prasarana SD Kelas : 9					Jabatan	Kelas	B	K	-/+	Analisis Pengembangan Sarana dan Prasarana	7	0	1	-1	Pengawas Bangunan dan Gedung	7	0	1	-1	Pengelola Data Sarana dan Prasarana Pendidikan	6	0	1	-1	Pengadministrasi Sarana dan Prasarana	5	1	1	0	<table border="1"> <thead> <tr> <th colspan="5">Kepala Seksi Sarana dan Prasarana PAUD dan PNF Kelas : 9</th> </tr> <tr> <th>Jabatan</th> <th>Kelas</th> <th>B</th> <th>K</th> <th>-/+</th> </tr> </thead> <tbody> <tr><td>Analisis Pengembangan Sarana dan Prasarana</td><td>7</td><td>0</td><td>1</td><td>-1</td></tr> <tr><td>Pengawas Bangunan dan Gedung</td><td>7</td><td>0</td><td>1</td><td>-1</td></tr> <tr><td>Pengelola Data Sarana dan Prasarana Pendidikan</td><td>6</td><td>0</td><td>1</td><td>-1</td></tr> <tr><td>Pengadministrasi Sarana dan Prasarana</td><td>5</td><td>1</td><td>1</td><td>0</td></tr> </tbody> </table>					Kepala Seksi Sarana dan Prasarana PAUD dan PNF Kelas : 9					Jabatan	Kelas	B	K	-/+	Analisis Pengembangan Sarana dan Prasarana	7	0	1	-1	Pengawas Bangunan dan Gedung	7	0	1	-1	Pengelola Data Sarana dan Prasarana Pendidikan	6	0	1	-1	Pengadministrasi Sarana dan Prasarana	5	1	1	0																																																																																																														
Kepala Seksi Administrasi dan Pembinaan PTK Kelas : 9																																																																																																																																																																																																																																															
Jabatan	Kelas	B	K	-/+																																																																																																																																																																																																																																											
Analisis data dan informasi pendidik dan tenaga kependidikan	7	1	1	0																																																																																																																																																																																																																																											
Pengelola Peningkatan Kompetensi Pendidik dan Tenaga Kependidikan	6	1	1	0																																																																																																																																																																																																																																											
Pengadministrasi Sertifikasi	5	1	1	0																																																																																																																																																																																																																																											
Kepala Seksi Sarana dan Prasarana SMP Kelas : 9																																																																																																																																																																																																																																															
Jabatan	Kelas	B	K	-/+																																																																																																																																																																																																																																											
Analisis Pengembangan Sarana dan Prasarana	7	0	1	-1																																																																																																																																																																																																																																											
Pengawas Bangunan dan Gedung	7	0	1	-1																																																																																																																																																																																																																																											
Pengelola Data Sarana dan Prasarana Pendidikan	6	1	1	0																																																																																																																																																																																																																																											
Kepala Seksi Sarana dan Prasarana SD Kelas : 9																																																																																																																																																																																																																																															
Jabatan	Kelas	B	K	-/+																																																																																																																																																																																																																																											
Analisis Pengembangan Sarana dan Prasarana	7	0	1	-1																																																																																																																																																																																																																																											
Pengawas Bangunan dan Gedung	7	0	1	-1																																																																																																																																																																																																																																											
Pengelola Data Sarana dan Prasarana Pendidikan	6	0	1	-1																																																																																																																																																																																																																																											
Pengadministrasi Sarana dan Prasarana	5	1	1	0																																																																																																																																																																																																																																											
Kepala Seksi Sarana dan Prasarana PAUD dan PNF Kelas : 9																																																																																																																																																																																																																																															
Jabatan	Kelas	B	K	-/+																																																																																																																																																																																																																																											
Analisis Pengembangan Sarana dan Prasarana	7	0	1	-1																																																																																																																																																																																																																																											
Pengawas Bangunan dan Gedung	7	0	1	-1																																																																																																																																																																																																																																											
Pengelola Data Sarana dan Prasarana Pendidikan	6	0	1	-1																																																																																																																																																																																																																																											
Pengadministrasi Sarana dan Prasarana	5	1	1	0																																																																																																																																																																																																																																											
<table border="1"> <thead> <tr> <th colspan="5">Kepala Seksi Pendataan dan Penataan PTK Kelas : 9</th> </tr> <tr> <th>Jabatan</th> <th>Kelas</th> <th>B</th> <th>K</th> <th>-/+</th> </tr> </thead> <tbody> <tr><td>JF Ramong Belajar Pertama</td><td>8</td><td>3</td><td>5</td><td>-2</td></tr> <tr><td>Analisis data dan informasi pendidik dan tenaga kependidikan</td><td>7</td><td>0</td><td>1</td><td>-1</td></tr> <tr><td>Analisis Kualifikasi dan Karir Pendidik dan Tenaga Kependidikan</td><td>7</td><td>0</td><td>1</td><td>-1</td></tr> <tr><td>Pengelola Database Pendidikan</td><td>6</td><td>0</td><td>1</td><td>-1</td></tr> <tr><td>Pengadministrasi pendidik dan tenaga kependidikan</td><td>5</td><td>1</td><td>1</td><td>0</td></tr> </tbody> </table>					Kepala Seksi Pendataan dan Penataan PTK Kelas : 9					Jabatan	Kelas	B	K	-/+	JF Ramong Belajar Pertama	8	3	5	-2	Analisis data dan informasi pendidik dan tenaga kependidikan	7	0	1	-1	Analisis Kualifikasi dan Karir Pendidik dan Tenaga Kependidikan	7	0	1	-1	Pengelola Database Pendidikan	6	0	1	-1	Pengadministrasi pendidik dan tenaga kependidikan	5	1	1	0	<table border="1"> <thead> <tr> <th colspan="5">Kepala Seksi Peserta Didik dan Kurikulum SMP Kelas : 9</th> </tr> <tr> <th>Jabatan</th> <th>Kelas</th> <th>B</th> <th>K</th> <th>-/+</th> </tr> </thead> <tbody> <tr><td>Analisis Pengembangan Peserta Didik</td><td>7</td><td>1</td><td>1</td><td>0</td></tr> <tr><td>Pembina Karakter</td><td>7</td><td>1</td><td>1</td><td>0</td></tr> <tr><td>Analisis Kurikulum dan Pembelajaran</td><td>7</td><td>1</td><td>1</td><td>0</td></tr> </tbody> </table>					Kepala Seksi Peserta Didik dan Kurikulum SMP Kelas : 9					Jabatan	Kelas	B	K	-/+	Analisis Pengembangan Peserta Didik	7	1	1	0	Pembina Karakter	7	1	1	0	Analisis Kurikulum dan Pembelajaran	7	1	1	0	<table border="1"> <thead> <tr> <th colspan="5">Kepala Seksi Peserta Didik dan Kurikulum SD Kelas : 9</th> </tr> <tr> <th>Jabatan</th> <th>Kelas</th> <th>B</th> <th>K</th> <th>-/+</th> </tr> </thead> <tbody> <tr><td>Analisis Pengembangan Peserta Didik</td><td>7</td><td>0</td><td>1</td><td>-1</td></tr> <tr><td>Pembina Karakter</td><td>7</td><td>0</td><td>1</td><td>-1</td></tr> <tr><td>Pengelola Kurikulum</td><td>6</td><td>0</td><td>1</td><td>-1</td></tr> <tr><td>Pengadministrasi Pendidik dan Tenaga Kependidikan</td><td>5</td><td>1</td><td>1</td><td>0</td></tr> </tbody> </table>					Kepala Seksi Peserta Didik dan Kurikulum SD Kelas : 9					Jabatan	Kelas	B	K	-/+	Analisis Pengembangan Peserta Didik	7	0	1	-1	Pembina Karakter	7	0	1	-1	Pengelola Kurikulum	6	0	1	-1	Pengadministrasi Pendidik dan Tenaga Kependidikan	5	1	1	0	<table border="1"> <thead> <tr> <th colspan="5">Kepala Seksi Peserta Didik dan Kurikulum PAUD dan PNF Kelas : 9</th> </tr> <tr> <th>Jabatan</th> <th>Kelas</th> <th>B</th> <th>K</th> <th>-/+</th> </tr> </thead> <tbody> <tr><td>Analisis Pengembangan Peserta Didik</td><td>7</td><td>0</td><td>1</td><td>-1</td></tr> <tr><td>Pembina Karakter</td><td>7</td><td>0</td><td>1</td><td>-1</td></tr> <tr><td>Pengelola Kurikulum</td><td>6</td><td>1</td><td>1</td><td>0</td></tr> </tbody> </table>					Kepala Seksi Peserta Didik dan Kurikulum PAUD dan PNF Kelas : 9					Jabatan	Kelas	B	K	-/+	Analisis Pengembangan Peserta Didik	7	0	1	-1	Pembina Karakter	7	0	1	-1	Pengelola Kurikulum	6	1	1	0																																																																																																									
Kepala Seksi Pendataan dan Penataan PTK Kelas : 9																																																																																																																																																																																																																																															
Jabatan	Kelas	B	K	-/+																																																																																																																																																																																																																																											
JF Ramong Belajar Pertama	8	3	5	-2																																																																																																																																																																																																																																											
Analisis data dan informasi pendidik dan tenaga kependidikan	7	0	1	-1																																																																																																																																																																																																																																											
Analisis Kualifikasi dan Karir Pendidik dan Tenaga Kependidikan	7	0	1	-1																																																																																																																																																																																																																																											
Pengelola Database Pendidikan	6	0	1	-1																																																																																																																																																																																																																																											
Pengadministrasi pendidik dan tenaga kependidikan	5	1	1	0																																																																																																																																																																																																																																											
Kepala Seksi Peserta Didik dan Kurikulum SMP Kelas : 9																																																																																																																																																																																																																																															
Jabatan	Kelas	B	K	-/+																																																																																																																																																																																																																																											
Analisis Pengembangan Peserta Didik	7	1	1	0																																																																																																																																																																																																																																											
Pembina Karakter	7	1	1	0																																																																																																																																																																																																																																											
Analisis Kurikulum dan Pembelajaran	7	1	1	0																																																																																																																																																																																																																																											
Kepala Seksi Peserta Didik dan Kurikulum SD Kelas : 9																																																																																																																																																																																																																																															
Jabatan	Kelas	B	K	-/+																																																																																																																																																																																																																																											
Analisis Pengembangan Peserta Didik	7	0	1	-1																																																																																																																																																																																																																																											
Pembina Karakter	7	0	1	-1																																																																																																																																																																																																																																											
Pengelola Kurikulum	6	0	1	-1																																																																																																																																																																																																																																											
Pengadministrasi Pendidik dan Tenaga Kependidikan	5	1	1	0																																																																																																																																																																																																																																											
Kepala Seksi Peserta Didik dan Kurikulum PAUD dan PNF Kelas : 9																																																																																																																																																																																																																																															
Jabatan	Kelas	B	K	-/+																																																																																																																																																																																																																																											
Analisis Pengembangan Peserta Didik	7	0	1	-1																																																																																																																																																																																																																																											
Pembina Karakter	7	0	1	-1																																																																																																																																																																																																																																											
Pengelola Kurikulum	6	1	1	0																																																																																																																																																																																																																																											



WALIKOTA PEKALONGAN,

Cap

Ttd

ACHMAD AFZAN ARSLAN DJUNAID



  
 SEKRETARIS DAERAH,  
 SRI RUMINGSIH

WALIKOTA PEKALONGAN,  
 Cap  
 Ttd  
 ACHMAD AFZAN ARSLAN DJUNAID

Peta Jabatan TK Negeri Pembina Kecamatan Pekalongan Barat  
pada Dinas Pendidikan Kota Pekalongan

LAMPIRAN IX.b  
KEPUTUSAN WALIKOTA PEKALONGAN  
NOMOR 800.1/0081 TAHUN 2022  
TENTANG PENETAPAN PETA JABATAN  
DI LINGKUNGAN PEMERINTAH KOTA PEKALONGAN



WALIKOTA PEKALONGAN,  
Cap  
Ttd  
ACHMAD AFZAN ARSLAN DJUNAID

Peta Jabatan TK Negeri Pembina Kecamatan Pekalongan Timur  
pada Dinas Pendidikan Kota Pekalongan

LAMPIRAN IX.c  
KEPUTUSAN WALIKOTA PEKALONGAN  
NOMOR 800.1/0081 TAHUN 2022  
TENTANG PENETAPAN PETA JABATAN  
DI LINGKUNGAN PEMERINTAH KOTA PEKALONGAN



SEKRETARIS DAERAH,

SRI RUMINGSIH

WALIKOTA PEKALONGAN,

Cap

Ttd

ACHMAD AFZAN ARSLAN DJUNAID



Peta Jabatan TK Negeri Pembina Kecamatan Pekalongan Utara  
pada Dinas Pendidikan Kota Pekalongan

LAMPIRAN IX.d  
KEPUTUSAN WALIKOTA PEKALONGAN  
NOMOR 800.1/0081 TAHUN 2022  
TENTANG PENETAPAN PETA JABATAN  
DI LINGKUNGAN PEMERINTAH KOTA PEKALONGAN



WALIKOTA PEKALONGAN,  
Cap  
Ttd  
ACHMAD AFZAN ARSLAN DJUNAID

**KEPALA SATUAN PENDIDIKAN**

Jabatan	Kelas	B	K	-/+
Pengelola Keuangan	6	0	1	-1
Pengelola Tenaga Teknis TK atau SD	6	0	1	-1
Pengelola Pemanfaatan Barang Milik Daerah	6	0	1	-1
Pengelola Database Pendidikan	6	0	1	-1

Jabatan Fungsional	Kelas	B	K	-/+
JF Guru Kelas Madya	11	1	6	0
JF Guru Kelas Muda	9	2		
JF Guru Kelas Pertama	8	3		
JF Guru Pendidikan Agama Islam Madya	11	0	1	0
JF Guru Pendidikan Agama Islam Muda	9	0		
JF Guru Pendidikan Agama Islam Pertama	8	1		
JF Guru Pendidikan Jasmani Olahraga dan Kesehatan Madya	11	0	1	0
JF Guru Pendidikan Jasmani Olahraga dan Kesehatan Muda	9	1		
JF Guru Pendidikan Jasmani Olahraga dan Kesehatan Pertama	8	0		
JF Pustakawan Penyelia	8	0	1	-1
JF Pustakawan Pelaksana Lanjutan	7	0	1	-1
JF Pustakawan Pelaksana	6	0	1	-1



WALIKOTA PEKALONGAN,  
 Cap  
 Ttd  
 ACHMAD AFZAN ARSLAN DJUNAID

**KEPALA SATUAN PENDIDIKAN**

Jabatan	Kelas	B	K	-/+
Pengelola Keuangan	6	0	1	-1
Pengelola Tenaga Teknis TK atau SD	6	0	1	-1
Pengelola Pemanfaatan Barang Milik Daerah	6	0	1	-1
Pengelola Database Pendidikan	6	0	1	-1

Jabatan Fungsional	Kelas	B	K	-/+
<i>JF Guru Kelas Madya</i>	11	1	6	0
<i>JF Guru Kelas Muda</i>	9	2		
<i>JF Guru Kelas Pertama</i>	8	3		
<i>JF Guru Pendidikan Agama Islam Madya</i>	11	0	1	0
<i>JF Guru Pendidikan Agama Islam Muda</i>	9	0		
<i>JF Guru Pendidikan Agama Islam Pertama</i>	8	1		
<i>JF Guru Pendidikan Jasmani Olahraga dan Kesehatan Madya</i>	11	0	1	0
<i>JF Guru Pendidikan Jasmani Olahraga dan Kesehatan Muda</i>	9	0		
<i>JF Guru Pendidikan Jasmani Olahraga dan Kesehatan Pertama</i>	8	1		
<i>JF Pustakawan Penyelia</i>	8	0	1	-1
<i>JF Pustakawan Pelaksana Lanjutan</i>	7	0	1	-1
<i>JF Pustakawan Pelaksana</i>	6	0	1	-1



SEKRETARIS DAERAH,  
 SRI RUMININGSIH

WALIKOTA PEKALONGAN,  
 Cap  
 Ttd  
 ACHMAD AFZAN ARSLAN DJUNAID

**KEPALA SATUAN PENDIDIKAN**

Jabatan	Kelas	B	K	-/+
Pengelola Keuangan	6	0	1	-1
Pengelola Tenaga Teknis TK atau SD	6	0	1	-1
Pengelola Pemanfaatan Barang Milik Daerah	6	0	1	-1
Pengelola Database Pendidikan	6	0	1	-1

Jabatan Fungsional	Kelas	B	K	-/+
<i>JF Guru Kelas Madya</i>	11	2	6	-1
<i>JF Guru Kelas Muda</i>	9	1		
<i>JF Guru Kelas Pertama</i>	8	2		
<i>JF Guru Pendidikan Agama Islam Madya</i>	11	0	1	-1
<i>JF Guru Pendidikan Agama Islam Muda</i>	9	0		
<i>JF Guru Pendidikan Agama Islam Pertama</i>	8	0		
<i>JF Guru Pendidikan Jasmani Olahraga dan Kesehatan Madya</i>	11	0	1	0
<i>JF Guru Pendidikan Jasmani Olahraga dan Kesehatan Muda</i>	9	1		
<i>JF Guru Pendidikan Jasmani Olahraga dan Kesehatan Pertama</i>	8	0		
<i>JF Pustakawan Penyelia</i>	8	0	1	-1
<i>JF Pustakawan Pelaksana Lanjutan</i>	7	0	1	-1
<i>JF Pustakawan Pelaksana</i>	6	0	1	-1



WALIKOTA PEKALONGAN,  
 Cap  
 Ttd  
 ACHMAD AFZAN ARSLAN DJUNAID

**KEPALA SATUAN PENDIDIKAN**

Jabatan	Kelas	B	K	-/+
Pengelola Keuangan	6	0	1	-1
Pengelola Tenaga Teknis TK atau SD	6	0	1	-1
Pengelola Pemanfaatan Barang Milik Daerah	6	0	1	-1
Pengelola Database Pendidikan	6	0	1	-1

Jabatan Fungsional	Kelas	B	K	-/+
<i>JF Guru Kelas Madya</i>	11	0	6	-2
<i>JF Guru Kelas Muda</i>	9	0		
<i>JF Guru Kelas Pertama</i>	8	4		
<i>JF Guru Pendidikan Agama Islam Madya</i>	11	0	1	0
<i>JF Guru Pendidikan Agama Islam Muda</i>	9	0		
<i>JF Guru Pendidikan Agama Islam Pertama</i>	8	1		
<i>JF Guru Pendidikan Jasmani Olahraga dan Kesehatan Madya</i>	11	1	1	0
<i>JF Guru Pendidikan Jasmani Olahraga dan Kesehatan Muda</i>	9	0		
<i>JF Guru Pendidikan Jasmani Olahraga dan Kesehatan Pertama</i>	8	0		
<i>JF Pustakawan Penyelia</i>	8	0	1	-1
<i>JF Pustakawan Pelaksana Lanjutan</i>	7	0	1	-1
<i>JF Pustakawan Pelaksana</i>	6	0	1	-1



WALIKOTA PEKALONGAN,  
 Cap  
 Ttd  
 ACHMAD AFZAN ARSLAN DJUNAID



**KEPALA SATUAN PENDIDIKAN**

Jabatan	Kelas	B	K	-/+
Pengelola Keuangan	6	0	1	-1
Pengelola Tenaga Teknis TK atau SD	6	0	1	-1
Pengelola Pemanfaatan Barang Milik Daerah	6	0	1	-1
Pengelola Database Pendidikan	6	0	1	-1

Jabatan Fungsional	Kelas	B	K	-/+
<i>JF Guru Kelas Madya</i>	11	4	12	-2
<i>JF Guru Kelas Muda</i>	9	1		
<i>JF Guru Kelas Pertama</i>	8	5		
<i>JF Guru Pendidikan Agama Islam Madya</i>	11	0	2	0
<i>JF Guru Pendidikan Agama Islam Muda</i>	9	0		
<i>JF Guru Pendidikan Agama Islam Pertama</i>	8	2		
<i>JF Guru Pendidikan Jasmani Olahraga dan Kesehatan Madya</i>	11	0	2	0
<i>JF Guru Pendidikan Jasmani Olahraga dan Kesehatan Muda</i>	9	1		
<i>JF Guru Pendidikan Jasmani Olahraga dan Kesehatan Pertama</i>	8	1		
<i>JF Pustakawan Penyelia</i>	8	0	1	-1
<i>JF Pustakawan Pelaksana Lanjutan</i>	7	0	1	-1
<i>JF Pustakawan Pelaksana</i>	6	0	1	-1



SEKRETARIS DAERAH,  
 WALIKOTA PEKALONGAN,  
 Cap  
 Ttd  
 ACHMAD AFZAN ARSLAN DJUNAID

**KEPALA SATUAN PENDIDIKAN**

Jabatan	Kelas	B	K	-/+
Pengelola Keuangan	6	0	1	-1
Pengelola Tenaga Teknis TK atau SD	6	0	1	-1
Pengelola Pemanfaatan Barang Milik Daerah	6	0	1	-1
Pengelola Database Pendidikan	6	0	1	-1
Pramu Bakti	1	1	1	0

Jabatan Fungsional	Kelas	B	K	-/+
JF Guru Kelas Madya	11	1	6	-1
JF Guru Kelas Muda	9	2		
JF Guru Kelas Pertama	8	2		
JF Guru Pendidikan Agama Islam Madya	11	0	1	0
JF Guru Pendidikan Agama Islam Muda	9	0		
JF Guru Pendidikan Agama Islam Pertama	8	1		
JF Guru Pendidikan Jasmani Olahraga dan Kesehatan Madya	11	0	1	0
JF Guru Pendidikan Jasmani Olahraga dan Kesehatan Muda	9	1		
JF Guru Pendidikan Jasmani Olahraga dan Kesehatan Pertama	8	0		
JF Pustakawan Penyelia	8	0	1	-1
JF Pustakawan Pelaksana Lanjutan	7	0	1	-1
JF Pustakawan Pelaksana	6	0	1	-1



WALIKOTA PEKALONGAN,  
 Cap  
 Ttd  
 ACHMAD AFZAN ARSLAN DJUNAID

**KEPALA SATUAN PENDIDIKAN**

Jabatan	Kelas	B	K	-/+
Pengelola Keuangan	6	0	1	-1
Pengelola Tenaga Teknis TK atau SD	6	0	1	-1
Pengelola Pemanfaatan Barang Milik Daerah	6	0	1	-1
Pengelola Database Pendidikan	6	0	1	-1

Jabatan Fungsional	Kelas	B	K	-/+
<i>JF Guru Kelas Madya</i>	11	1		
<i>JF Guru Kelas Muda</i>	9	0	6	-1
<i>JF Guru Kelas Pertama</i>	8	5		
<i>JF Guru Pendidikan Agama Islam Madya</i>	11	1		
<i>JF Guru Pendidikan Agama Islam Muda</i>	9	0	1	0
<i>JF Guru Pendidikan Agama Islam Pertama</i>	8	0		
<i>JF Guru Pendidikan Jasmani Olahraga dan Kesehatan Madya</i>	11	0		
<i>JF Guru Pendidikan Jasmani Olahraga dan Kesehatan Muda</i>	9	0	1	-1
<i>JF Guru Pendidikan Jasmani Olahraga dan Kesehatan Pertama</i>	8	2		
<i>JF Pustakawan Penyelia</i>	8	0	1	-1
<i>JF Pustakawan Pelaksana Lanjutan</i>	7	0	1	-1
<i>JF Pustakawan Pelaksana</i>	6	0	1	-1



WALIKOTA PEKALONGAN,  
 Cap  
 Ttd  
 ACHMAD AFZAN ARSLAN DJUNAIID

**KEPALA SATUAN PENDIDIKAN**

Jabatan	Kelas	B	K	-/+
Pengelola Keuangan	6	0	1	-1
Pengelola Tenaga Teknis TK atau SD	6	0	1	-1
Pengelola Pemanfaatan Barang Milik Daerah	6	0	1	-1
Pengelola Database Pendidikan	6	0	1	-1

Jabatan Fungsional	Kelas	B	K	-/+
<i>JF Guru Kelas Madya</i>	11	2	6	0
<i>JF Guru Kelas Muda</i>	9	1		
<i>JF Guru Kelas Pertama</i>	8	2		
<i>JF Guru Pendidikan Agama Islam Madya</i>	11	1	1	0
<i>JF Guru Pendidikan Agama Islam Muda</i>	9	0		
<i>JF Guru Pendidikan Agama Islam Pertama</i>	8	0		
<i>JF Guru Pendidikan Jasmani Olahraga dan Kesehatan Madya</i>	11	0	1	0
<i>JF Guru Pendidikan Jasmani Olahraga dan Kesehatan Muda</i>	9	0		
<i>JF Guru Pendidikan Jasmani Olahraga dan Kesehatan Pertama</i>	8	1		
<i>JF Pustakawan Penyelia</i>	8	0	1	-1
<i>JF Pustakawan Pelaksana Lanjutan</i>	7	0	1	-1
<i>JF Pustakawan Pelaksana</i>	6	0	1	-1



SEKRETARIS DAERAH,  
 SRI RUMININGSIH

WALIKOTA PEKALONGAN,  
 Cap Ttd  
 ACHMAD AFZAN ARSLAN DJUNAID ,

**KEPALA SATUAN PENDIDIKAN**

Jabatan	Kelas	B	K	-/+
Pengelola Keuangan	6	0	1	-1
Pengelola Tenaga Teknis TK atau SD	6	0	1	-1
Pengelola Pemanfaatan Barang Milik Daerah	6	0	1	-1
Pengelola Database Pendidikan	6	0	1	-1

Jabatan Fungsional	Kelas	B	K	-/+
<i>JF Guru Kelas Madya</i>	11	1	6	0
<i>JF Guru Kelas Muda</i>	9	2		
<i>JF Guru Kelas Pertama</i>	8	3		
<i>JF Guru Pendidikan Agama Islam Madya</i>	11	0	1	-1
<i>JF Guru Pendidikan Agama Islam Muda</i>	9	0		
<i>JF Guru Pendidikan Agama Islam Pertama</i>	8	0		
<i>JF Guru Pendidikan Jasmani Olahraga dan Kesehatan Madya</i>	11	0	1	0
<i>JF Guru Pendidikan Jasmani Olahraga dan Kesehatan Muda</i>	9	0		
<i>JF Guru Pendidikan Jasmani Olahraga dan Kesehatan Pertama</i>	8	1		
<i>JF Pustakawan Penyelia</i>	8	0	1	-1
<i>JF Pustakawan Pelaksana Lanjutan</i>	7	0	1	-1
<i>JF Pustakawan Pelaksana</i>	6	0	1	-1



WALIKOTA PEKALONGAN,  
 Cap  
 Ttd  
 ACHMAD AFZAN ARSLAN DJUNAID



**KEPALA SATUAN PENDIDIKAN**

Jabatan	Kelas	B	K	-/+
Pengelola Keuangan	6	0	1	-1
Pengelola Tenaga Teknis TK atau SD	6	0	1	-1
Pengelola Pemanfaatan Barang Milik Daerah	6	0	1	-1
Pengelola Database Pendidikan	6	0	1	-1

Jabatan Fungsional	Kelas	B	K	-/+
<i>JF Guru Kelas Madya</i>	11	0		
<i>JF Guru Kelas Muda</i>	9	1	6	-2
<i>JF Guru Kelas Pertama</i>	8	3		
<i>JF Guru Pendidikan Agama Islam Madya</i>	11	0		
<i>JF Guru Pendidikan Agama Islam Muda</i>	9	0	1	0
<i>JF Guru Pendidikan Agama Islam Pertama</i>	8	1		
<i>JF Guru Pendidikan Jasmani Olahraga dan Kesehatan Madya</i>	11	0		
<i>JF Guru Pendidikan Jasmani Olahraga dan Kesehatan Muda</i>	9	0	1	0
<i>JF Guru Pendidikan Jasmani Olahraga dan Kesehatan Pertama</i>	8	1		
<i>JF Pustakawan Penyelia</i>	8	0	1	-1
<i>JF Pustakawan Pelaksana Lanjutan</i>	7	0	1	-1
<i>JF Pustakawan Pelaksana</i>	6	0	1	-1



WALIKOTA PEKALONGAN,  
 Cap  
 Ttd  
 ACHMAD AFZAN ARSLAN DJUNAID

**KEPALA SATUAN PENDIDIKAN**

Jabatan	Kelas	B	K	-/+
Pengelola Keuangan	6	0	1	-1
Pengelola Tenaga Teknis TK atau SD	6	0	1	-1
Pengelola Pemanfaatan Barang Milik Daerah	6	0	1	-1
Pengelola Database Pendidikan	6	0	1	-1
Petugas Keamanan	3	1	1	0

Jabatan Fungsional	Kelas	B	K	-/+
<i>JF Guru Kelas Madya</i>	11	1		
<i>JF Guru Kelas Muda</i>	9	1	6	0
<i>JF Guru Kelas Pertama</i>	8	4		
<i>JF Guru Pendidikan Agama Islam Madya</i>	11	1		
<i>JF Guru Pendidikan Agama Islam Muda</i>	9	0	1	0
<i>JF Guru Pendidikan Agama Islam Pertama</i>	8	0		
<i>JF Guru Pendidikan Jasmani Olahraga dan Kesehatan Madya</i>	11	0		
<i>JF Guru Pendidikan Jasmani Olahraga dan Kesehatan Muda</i>	9	0	1	0
<i>JF Guru Pendidikan Jasmani Olahraga dan Kesehatan Pertama</i>	8	1		
<i>JF Pustakawan Penyelia</i>	8	0	1	-1
<i>JF Pustakawan Pelaksana Lanjutan</i>	7	0	1	-1
<i>JF Pustakawan Pelaksana</i>	6	0	1	-1



WALIKOTA PEKALONGAN,  
 Cap  
 Ttd  
 ACHMAD AFZAN ARSLAN DJUNAID

**KEPALA SATUAN PENDIDIKAN**

Jabatan	Kelas	B	K	-/+
Pengelola Keuangan	6	0	1	-1
Pengelola Tenaga Teknis TK atau SD	6	0	1	-1
Pengelola Pemanfaatan Barang Milik Daerah	6	0	1	-1
Pengelola Database Pendidikan	6	0	1	-1

Jabatan Fungsional	Kelas	B	K	-/+
<i>JF Guru Kelas Madya</i>	11	2	6	-2
<i>JF Guru Kelas Muda</i>	9	2		
<i>JF Guru Kelas Pertama</i>	8	0		
<i>JF Guru Pendidikan Agama Islam Madya</i>	11	0	1	-1
<i>JF Guru Pendidikan Agama Islam Muda</i>	9	0		
<i>JF Guru Pendidikan Agama Islam Pertama</i>	8	0		
<i>JF Guru Pendidikan Jasmani Olahraga dan Kesehatan Madya</i>	11	0	1	0
<i>JF Guru Pendidikan Jasmani Olahraga dan Kesehatan Muda</i>	9	1		
<i>JF Guru Pendidikan Jasmani Olahraga dan Kesehatan Pertama</i>	8	0		
<i>JF Pustakawan Penyelia</i>	8	0	1	-1
<i>JF Pustakawan Pelaksana Lanjutan</i>	7	0	1	-1
<i>JF Pustakawan Pelaksana</i>	6	0	1	-1



WALIKOTA PEKALONGAN,  
 Cap  
 Ttd  
 ACHMAD AFZAN ARSLAN DJUNAID

**KEPALA SATUAN PENDIDIKAN**

Jabatan	Kelas	B	K	-/+
Pengelola Keuangan	6	0	1	-1
Pengelola Tenaga Teknis TK atau SD	6	0	1	-1
Pengelola Pemanfaatan Barang Milik Daerah	6	0	1	-1
Pengelola Database Pendidikan	6	0	1	-1

Jabatan Fungsional	Kelas	B	K	-/+
<i>JF Guru Kelas Madya</i>	11	1	6	-2
<i>JF Guru Kelas Muda</i>	9	1		
<i>JF Guru Kelas Pertama</i>	8	2		
<i>JF Guru Pendidikan Agama Islam Madya</i>	11	0	1	-1
<i>JF Guru Pendidikan Agama Islam Muda</i>	9	0		
<i>JF Guru Pendidikan Agama Islam Pertama</i>	8	0		
<i>JF Guru Pendidikan Jasmani Olahraga dan Kesehatan Madya</i>	11	0	1	0
<i>JF Guru Pendidikan Jasmani Olahraga dan Kesehatan Muda</i>	9	0		
<i>JF Guru Pendidikan Jasmani Olahraga dan Kesehatan Pertama</i>	8	1		
<i>JF Pustakawan Penyelia</i>	8	0	1	-1
<i>JF Pustakawan Pelaksana Lanjutan</i>	7	0	1	-1
<i>JF Pustakawan Pelaksana</i>	6	0	1	-1



SEKRETARIS DAERAH,  
 SRI RUMININGSIH

WALIKOTA PEKALONGAN,  
 Cap  
 Ttd  
 ACHMAD AFZAN ARSLAN DJUNAID

**KEPALA SATUAN PENDIDIKAN**

Jabatan	Kelas	B	K	-/+
Pengelola Keuangan	6	0	1	-1
Pengelola Tenaga Teknis TK atau SD	6	0	1	-1
Pengelola Pemanfaatan Barang Milik Daerah	6	0	1	-1
Pengelola Database Pendidikan	6	0	1	-1

Jabatan Fungsional	Kelas	B	K	-/+
<i>JF Guru Kelas Madya</i>	11	2	2	4
<i>JF Guru Kelas Muda</i>	9	2		
<i>JF Guru Kelas Pertama</i>	8	2		
<i>JF Guru Pendidikan Agama Islam Madya</i>	11	0	0	1
<i>JF Guru Pendidikan Agama Islam Muda</i>	9	0		
<i>JF Guru Pendidikan Agama Islam Pertama</i>	8	1		
<i>JF Guru Pendidikan Jasmani Olahraga dan Kesehatan Madya</i>	11	0	0	1
<i>JF Guru Pendidikan Jasmani Olahraga dan Kesehatan Muda</i>	9	0		
<i>JF Guru Pendidikan Jasmani Olahraga dan Kesehatan Pertama</i>	8	1		
<i>JF Pustakawan Penyelia</i>	8	0	0	0
<i>JF Pustakawan Pelaksana Lanjutan</i>	7	0	0	0
<i>JF Pustakawan Pelaksana</i>	6	0	0	0



WALIKOTA PEKALONGAN,  
 Cap  
 Ttd  
 ACHMAD AFZAN ARSLAN DJUNAID

**KEPALA SATUAN PENDIDIKAN**

Jabatan	Kelas	B	K	-/+
Pengelola Keuangan	6	0	1	-1
Pengelola Tenaga Teknis TK atau SD	6	0	1	-1
Pengelola Pemanfaatan Barang Milik Daerah	6	0	1	-1
Pengelola Database Pendidikan	6	0	1	-1

Jabatan Fungsional	Kelas	B	K	-/+
JF Guru Kelas Madya	11	0		
JF Guru Kelas Muda	9	1	6	0
JF Guru Kelas Pertama	8	5		
JF Guru Pendidikan Agama Islam Madya	11	0		
JF Guru Pendidikan Agama Islam Muda	9	1	1	0
JF Guru Pendidikan Agama Islam Pertama	8	0		
JF Guru Pendidikan Jasmani Olahraga dan Kesehatan Madya	11	0		
JF Guru Pendidikan Jasmani Olahraga dan Kesehatan Muda	9	0	1	0
JF Guru Pendidikan Jasmani Olahraga dan Kesehatan Pertama	8	1		
JF Pustakawan Penyelia	8	0	1	-1
JF Pustakawan Pelaksana Lanjutan	7	0	1	-1
JF Pustakawan Pelaksana	6	0	1	-1

SEKRETARIS DAERAH,  
  
 SRI RUMININGSIH



WALIKOTA PEKALONGAN,  
 Cap  
 Ttd  
 ACHMAD AFZAN ARSLAN DJUNAID

**KEPALA SATUAN PENDIDIKAN**

Jabatan	Kelas	B	K	-/+
Pengelola Keuangan	6	0	1	-1
Pengelola Tenaga Teknis TK atau SD	6	0	1	-1
Pengelola Pemanfaatan Barang Milik Daerah	6	0	1	-1
Pengelola Database Pendidikan	6	0	1	-1
Pengadministrasi Umum	5	1	1	0

Jabatan Fungsional	Kelas	B	K	-/+
<i>JF Guru Kelas Madya</i>	11	2	6	-2
<i>JF Guru Kelas Muda</i>	9	0		
<i>JF Guru Kelas Pertama</i>	8	2		
<i>JF Guru Pendidikan Agama Islam Madya</i>	11	0	1	0
<i>JF Guru Pendidikan Agama Islam Muda</i>	9	0		
<i>JF Guru Pendidikan Agama Islam Pertama</i>	8	1		
<i>JF Guru Pendidikan Jasmani Olahraga dan Kesehatan Madya</i>	11	0	1	0
<i>JF Guru Pendidikan Jasmani Olahraga dan Kesehatan Muda</i>	9	0		
<i>JF Guru Pendidikan Jasmani Olahraga dan Kesehatan Pertama</i>	8	1		
<i>JF Pustakawan Penyelia</i>	8	0	1	-1
<i>JF Pustakawan Pelaksana Lanjutan</i>	7	0	1	-1
<i>JF Pustakawan Pelaksana</i>	6	0	1	-1



WALIKOTA PEKALONGAN,  
 Cap  
 Ttd  
 ACHMAD AFZAN ARSLAN DJUNAID



**KEPALA SATUAN PENDIDIKAN**

Jabatan	Kelas	B	K	-/+
Pengelola Keuangan	6	0	1	-1
Pengelola Tenaga Teknis TK atau SD	6	0	1	-1
Pengelola Pemanfaatan Barang Milik Daerah	6	0	1	-1
Pengelola Database Pendidikan	6	0	1	-1
Petugas Keamanan	3	1	1	0

Jabatan Fungsional	Kelas	B	K	-/+
<i>JF Guru Kelas Madya</i>	11	1	6	0
<i>JF Guru Kelas Muda</i>	9	1		
<i>JF Guru Kelas Pertama</i>	8	4		
<i>JF Guru Pendidikan Agama Islam Madya</i>	11	1	1	0
<i>JF Guru Pendidikan Agama Islam Muda</i>	9	0		
<i>JF Guru Pendidikan Agama Islam Pertama</i>	8	0		
<i>JF Guru Pendidikan Jasmani Olahraga dan Kesehatan Madya</i>	11	1	1	0
<i>JF Guru Pendidikan Jasmani Olahraga dan Kesehatan Muda</i>	9	0		
<i>JF Guru Pendidikan Jasmani Olahraga dan Kesehatan Pertama</i>	8	0		
<i>JF Pustakawan Penyelia</i>	8	0	1	-1
<i>JF Pustakawan Pelaksana Lanjutan</i>	7	0	1	-1
<i>JF Pustakawan Pelaksana</i>	6	0	1	-1



WALIKOTA PEKALONGAN,  
 Cap  
 Ttd  
 ACHMAD AFZAN ARSLAN DJUNAID



WALIKOTA PEKALONGAN,  
 Cap  
 Ttd  
 ACHMAD AFZAN ARSLAN DJUNAID

**KEPALA SATUAN PENDIDIKAN**

Jabatan	Kelas	B	K	-/+
Pengelola Keuangan	6	0	1	-1
Pengelola Tenaga Teknis TK atau SD	6	0	1	-1
Pengelola Pemanfaatan Barang Milik Daerah	6	0	1	-1
Pengelola Database Pendidikan	6	0	1	-1

Jabatan Fungsional	Kelas	B	K	-/+
<i>JF Guru Kelas Madya</i>	11	4	12	1
<i>JF Guru Kelas Muda</i>	9	3		
<i>JF Guru Kelas Pertama</i>	8	6		
<i>JF Guru Pendidikan Agama Islam Madya</i>	11	1	2	-1
<i>JF Guru Pendidikan Agama Islam Muda</i>	9	0		
<i>JF Guru Pendidikan Agama Islam Pertama</i>	8	0		
<i>JF Guru Pendidikan Jasmani Olahraga dan Kesehatan Madya</i>	11	1	2	0
<i>JF Guru Pendidikan Jasmani Olahraga dan Kesehatan Muda</i>	9	0		
<i>JF Guru Pendidikan Jasmani Olahraga dan Kesehatan Pertama</i>	8	1		
<i>JF Pustakawan Penyelia</i>	8	0	1	-1
<i>JF Pustakawan Pelaksana Lanjutan</i>	7	0	1	-1
<i>JF Pustakawan Pelaksana</i>	6	0	1	-1



WALIKOTA PEKALONGAN,  
 Cap  
 Ttd  
 ACHMAD AFZAN ARSLAN DJUNAID

**KEPALA SATUAN PENDIDIKAN**

Jabatan	Kelas	B	K	-/+
Pengelola Keuangan	6	0	1	-1
Pengelola Tenaga Teknis TK atau SD	6	0	1	-1
Pengelola Pemanfaatan Barang Milik Daerah	6	0	1	-1
Pengelola Database Pendidikan	6	0	1	-1

Jabatan Fungsional	Kelas	B	K	-/+
<i>JF Guru Kelas Madya</i>	11	2	18	0
<i>JF Guru Kelas Muda</i>	9	10		
<i>JF Guru Kelas Pertama</i>	8	6		
<i>JF Guru Pendidikan Agama Islam Madya</i>	11	0	3	0
<i>JF Guru Pendidikan Agama Islam Muda</i>	9	0		
<i>JF Guru Pendidikan Agama Islam Pertama</i>	8	3		
<i>JF Guru Pendidikan Jasmani Olahraga dan Kesehatan Madya</i>	11	2	3	0
<i>JF Guru Pendidikan Jasmani Olahraga dan Kesehatan Muda</i>	9	0		
<i>JF Guru Pendidikan Jasmani Olahraga dan Kesehatan Pertama</i>	8	1		
<i>JF Pustakawan Penyelia</i>	8	0	1	-1
<i>JF Pustakawan Pelaksana Lanjutan</i>	7	0	1	-1
<i>JF Pustakawan Pelaksana</i>	6	0	1	-1



WALIKOTA PEKALONGAN,  
 Cap  
 Ttd  
 ACHMAD AFZAN ARSLAN DJUNAID

**KEPALA SATUAN PENDIDIKAN**

Jabatan	Kelas	B	K	-/+
Pengelola Keuangan	6	0	1	-1
Pengelola Tenaga Teknis TK atau SD	6	0	1	-1
Pengelola Pemanfaatan Barang Milik Daerah	6	0	1	-1
Pengelola Database Pendidikan	6	0	1	-1

Jabatan Fungsional	Kelas	B	K	-/+
<i>JF Guru Kelas Madya</i>	11	3	12	-2
<i>JF Guru Kelas Muda</i>	9	0		
<i>JF Guru Kelas Pertama</i>	8	7		
<i>JF Guru Pendidikan Agama Islam Madya</i>	11	0	2	0
<i>JF Guru Pendidikan Agama Islam Muda</i>	9	0		
<i>JF Guru Pendidikan Agama Islam Pertama</i>	8	2		
<i>JF Guru Pendidikan Jasmani Olahraga dan Kesehatan Madya</i>	11	0	2	-1
<i>JF Guru Pendidikan Jasmani Olahraga dan Kesehatan Muda</i>	9	0		
<i>JF Guru Pendidikan Jasmani Olahraga dan Kesehatan Pertama</i>	8	1		
<i>JF Pustakawan Penyelia</i>	8	0	1	-1
<i>JF Pustakawan Pelaksana Lanjutan</i>	7	0	1	-1
<i>JF Pustakawan Pelaksana</i>	6	0	1	-1



WALIKOTA PEKALONGAN,  
 Cap  
 Ttd  
 ACHMAD AFZAN ARSLAN DJUNAID ,

**KEPALA SATUAN PENDIDIKAN**

Jabatan	Kelas	B	K	-/+
Pengelola Keuangan	6	0	1	-1
Pengelola Tenaga Teknis TK atau SD	6	0	1	-1
Pengelola Pemanfaatan Barang Milik Daerah	6	0	1	-1
Pengelola Database Pendidikan	6	0	1	-1

Jabatan Fungsional	Kelas	B	K	-/+
<i>JF Guru Kelas Madya</i>	11	2	6	-1
<i>JF Guru Kelas Muda</i>	9	0		
<i>JF Guru Kelas Pertama</i>	8	3		
<i>JF Guru Pendidikan Agama Islam Madya</i>	11	0	1	0
<i>JF Guru Pendidikan Agama Islam Muda</i>	9	0		
<i>JF Guru Pendidikan Agama Islam Pertama</i>	8	1		
<i>JF Guru Pendidikan Jasmani Olahraga dan Kesehatan Madya</i>	11	0	1	0
<i>JF Guru Pendidikan Jasmani Olahraga dan Kesehatan Muda</i>	9	0		
<i>JF Guru Pendidikan Jasmani Olahraga dan Kesehatan Pertama</i>	8	1		
<i>JF Pustakawan Penyelia</i>	8	0	1	-1
<i>JF Pustakawan Pelaksana Lanjutan</i>	7	0	1	-1
<i>JF Pustakawan Pelaksana</i>	6	0	1	-1



WALIKOTA PEKALONGAN,  
 Cap  
 Ttd  
 ACHMAD AFZAN ARSLAN DJUNAID

**KEPALA SATUAN PENDIDIKAN**

Jabatan	Kelas	B	K	-/+
Pengelola Keuangan	6	0	1	-1
Pengelola Tenaga Teknis TK atau SD	6	0	1	-1
Pengelola Pemanfaatan Barang Milik Daerah	6	0	1	-1
Pengelola Database Pendidikan	6	0	1	-1
Pramu Bakti	1	1	1	0

Jabatan Fungsional	Kelas	B	K	-/+
<i>JF Guru Kelas Madya</i>	11	1	6	-1
<i>JF Guru Kelas Muda</i>	9	1		
<i>JF Guru Kelas Pertama</i>	8	3		
<i>JF Guru Pendidikan Agama Islam Madya</i>	11	0	1	-1
<i>JF Guru Pendidikan Agama Islam Muda</i>	9	0		
<i>JF Guru Pendidikan Agama Islam Pertama</i>	8	0		
<i>JF Guru Pendidikan Jasmani Olahraga dan Kesehatan Madya</i>	11	0	1	0
<i>JF Guru Pendidikan Jasmani Olahraga dan Kesehatan Muda</i>	9	0		
<i>JF Guru Pendidikan Jasmani Olahraga dan Kesehatan Pertama</i>	8	1		
<i>JF Pustakawan Penyelia</i>	8	0	1	-1
<i>JF Pustakawan Pelaksana Lanjutan</i>	7	0	1	-1
<i>JF Pustakawan Pelaksana</i>	6	0	1	-1



SEKRETARIS DAERAH,  
 SRI RUMININGSIH

WALIKOTA PEKALONGAN,  
 Cap  
 Ttd

ACHMAD AFZAN ARSLAN DJUNAID ,



**KEPALA SATUAN PENDIDIKAN**

Jabatan	Kelas	B	K	-/+
Pengelola Keuangan	6	0	1	-1
Pengelola Tenaga Teknis TK atau SD	6	0	1	-1
Pengelola Pemanfaatan Barang Milik Daerah	6	0	1	-1
Pengelola Database Pendidikan	6	0	1	-1
Pramu Bakti	1	1	1	0

Jabatan Fungsional	Kelas	B	K	-/+
<i>JF Guru Kelas Madya</i>	11	4	12	0
<i>JF Guru Kelas Muda</i>	9	3		
<i>JF Guru Kelas Pertama</i>	8	5		
<i>JF Guru Pendidikan Agama Islam Madya</i>	11	1	2	0
<i>JF Guru Pendidikan Agama Islam Muda</i>	9	0		
<i>JF Guru Pendidikan Agama Islam Pertama</i>	8	1		
<i>JF Guru Pendidikan Jasmani Olahraga dan Kesehatan Madya</i>	11	1	2	0
<i>JF Guru Pendidikan Jasmani Olahraga dan Kesehatan Muda</i>	9	1		
<i>JF Guru Pendidikan Jasmani Olahraga dan Kesehatan Pertama</i>	8	0		
<i>JF Pustakawan Penyelia</i>	8	0	1	-1
<i>JF Pustakawan Pelaksana Lanjutan</i>	7	0	1	-1
<i>JF Pustakawan Pelaksana</i>	6	0	1	-1



WALIKOTA PEKALONGAN,  
 Cap  
 Ttd  
 ACHMAD AFZAN ARSLAN DJUNAIID

**KEPALA SATUAN PENDIDIKAN**

Jabatan	Kelas	B	K	-/+
Pengelola Keuangan	6	0	1	-1
Pengelola Tenaga Teknis TK atau SD	6	0	1	-1
Pengelola Pemanfaatan Barang Milik Daerah	6	0	1	-1
Pengelola Database Pendidikan	6	0	1	-1
Pramu Bakti	1	1	1	0

Jabatan Fungsional	Kelas	B	K	-/+
<i>JF Guru Kelas Madya</i>	11	4	12	0
<i>JF Guru Kelas Muda</i>	9	4		
<i>JF Guru Kelas Pertama</i>	8	4		
<i>JF Guru Pendidikan Agama Islam Madya</i>	11	2	2	0
<i>JF Guru Pendidikan Agama Islam Muda</i>	9	0		
<i>JF Guru Pendidikan Agama Islam Pertama</i>	8	0		
<i>JF Guru Pendidikan Jasmani Olahraga dan Kesehatan Madya</i>	11	0	2	-1
<i>JF Guru Pendidikan Jasmani Olahraga dan Kesehatan Muda</i>	9	0		
<i>JF Guru Pendidikan Jasmani Olahraga dan Kesehatan Pertama</i>	8	1		
<i>JF Pustakawan Penyelia</i>	8	0	1	-1
<i>JF Pustakawan Pelaksana Lanjutan</i>	7	0	1	-1
<i>JF Pustakawan Pelaksana</i>	6	0	1	-1



WALIKOTA PEKALONGAN,  
 Cap  
 Ttd  
 ACHMAD AFZAN ARSLAN DJUNAID

**KEPALA SATUAN PENDIDIKAN**

Jabatan	Kelas	B	K	-/+
Pengelola Keuangan	6	0	1	-1
Pengelola Tenaga Teknis TK atau SD	6	0	1	-1
Pengelola Pemanfaatan Barang Milik Daerah	6	0	1	-1
Pengelola Database Pendidikan	6	0	1	-1

Jabatan Fungsional	Kelas	B	K	-/+
<i>JF Guru Kelas Madya</i>	11	0		
<i>JF Guru Kelas Muda</i>	9	2	6	-1
<i>JF Guru Kelas Pertama</i>	8	3		
<i>JF Guru Pendidikan Agama Islam Madya</i>	11	0		
<i>JF Guru Pendidikan Agama Islam Muda</i>	9	0	1	-1
<i>JF Guru Pendidikan Agama Islam Pertama</i>	8	0		
<i>JF Guru Pendidikan Jasmani Olahraga dan Kesehatan Madya</i>	11	0		
<i>JF Guru Pendidikan Jasmani Olahraga dan Kesehatan Muda</i>	9	0	1	0
<i>JF Guru Pendidikan Jasmani Olahraga dan Kesehatan Pertama</i>	8	1		
<i>JF Pustakawan Penyelia</i>	8	0	1	-1
<i>JF Pustakawan Pelaksana Lanjutan</i>	7	0	1	-1
<i>JF Pustakawan Pelaksana</i>	6	0	1	-1



WALIKOTA PEKALONGAN,  
 Cap  
 Ttd  
 ACHMAD AFZAN ARSLAN DJUNAIID

**KEPALA SATUAN PENDIDIKAN**

Jabatan	Kelas	B	K	-/+
Pengelola Keuangan	6	0	1	-1
Pengelola Tenaga Teknis TK atau SD	6	0	1	-1
Pengelola Pemanfaatan Barang Milik Daerah	6	0	1	-1
Pengelola Database Pendidikan	6	0	1	-1

Jabatan Fungsional	Kelas	B	K	-/+
<i>JF Guru Kelas Madya</i>	11	3	6	0
<i>JF Guru Kelas Muda</i>	9	2		
<i>JF Guru Kelas Pertama</i>	8	1		
<i>JF Guru Pendidikan Agama Islam Madya</i>	11	1	1	0
<i>JF Guru Pendidikan Agama Islam Muda</i>	9	0		
<i>JF Guru Pendidikan Agama Islam Pertama</i>	8	0		
<i>JF Guru Pendidikan Jasmani Olahraga dan Kesehatan Madya</i>	11	0	1	0
<i>JF Guru Pendidikan Jasmani Olahraga dan Kesehatan Muda</i>	9	0		
<i>JF Guru Pendidikan Jasmani Olahraga dan Kesehatan Pertama</i>	8	1		
<i>JF Pustakawan Penyelia</i>	8	0	1	-1
<i>JF Pustakawan Pelaksana Lanjutan</i>	7	0	1	-1
<i>JF Pustakawan Pelaksana</i>	6	0	1	-1



WALIKOTA PEKALONGAN,  
 Cap  
 Ttd  
 ACHMAD AFZAN ARSLAN DJUNAID

**KEPALA SATUAN PENDIDIKAN**

Jabatan	Kelas	B	K	-/+
Pengelola Keuangan	6	0	1	-1
Pengelola Tenaga Teknis TK atau SD	6	0	1	-1
Pengelola Pemanfaatan Barang Milik Daerah	6	0	1	-1
Pengelola Database Pendidikan	6	0	1	-1

Jabatan Fungsional	Kelas	B	K	-/+
<i>JF Guru Kelas Madya</i>	11	1	12	0
<i>JF Guru Kelas Muda</i>	9	6		
<i>JF Guru Kelas Pertama</i>	8	5		
<i>JF Guru Pendidikan Agama Islam Madya</i>	11	1	2	0
<i>JF Guru Pendidikan Agama Islam Muda</i>	9	1		
<i>JF Guru Pendidikan Agama Islam Pertama</i>	8	0		
<i>JF Guru Pendidikan Jasmani Olahraga dan Kesehatan Madya</i>	11	0	2	0
<i>JF Guru Pendidikan Jasmani Olahraga dan Kesehatan Muda</i>	9	1		
<i>JF Guru Pendidikan Jasmani Olahraga dan Kesehatan Pertama</i>	8	1		
<i>JF Pustakawan Penyelia</i>	8	0	1	-1
<i>JF Pustakawan Pelaksana Lanjutan</i>	7	0	1	-1
<i>JF Pustakawan Pelaksana</i>	6	0	1	-1



WALIKOTA PEKALONGAN,  
 Cap  
 Ttd  
 ACHMAD AFZAN ARSLAN DJUNAID

**KEPALA SATUAN PENDIDIKAN**

Jabatan	Kelas	B	K	-/+
Pengelola Keuangan	6	0	1	-1
Pengelola Tenaga Teknis TK atau SD	6	0	1	-1
Pengelola Pemanfaatan Barang Milik Daerah	6	0	1	-1
Pengelola Database Pendidikan	6	0	1	-1
Pramu Bakti	1	1	1	0

Jabatan Fungsional	Kelas	B	K	-/+
<i>JF Guru Kelas Madya</i>	11	1	6	-1
<i>JF Guru Kelas Muda</i>	9	0		
<i>JF Guru Kelas Pertama</i>	8	4		
<i>JF Guru Pendidikan Agama Islam Madya</i>	11	0	1	0
<i>JF Guru Pendidikan Agama Islam Muda</i>	9	0		
<i>JF Guru Pendidikan Agama Islam Pertama</i>	8	1		
<i>JF Guru Pendidikan Jasmani Olahraga dan Kesehatan Madya</i>	11	0	1	0
<i>JF Guru Pendidikan Jasmani Olahraga dan Kesehatan Muda</i>	9	0		
<i>JF Guru Pendidikan Jasmani Olahraga dan Kesehatan Pertama</i>	8	1		
<i>JF Pustakawan Penyelia</i>	8	0	1	-1
<i>JF Pustakawan Pelaksana Lanjutan</i>	7	0	1	-1
<i>JF Pustakawan Pelaksana</i>	6	0	1	-1



WALIKOTA PEKALONGAN,  
 Cap  
 Ttd  
 ACHMAD AFZAN ARSLAN DJUNAID ,

**KEPALA SATUAN PENDIDIKAN**

Jabatan	Kelas	B	K	-/+
Pengelola Keuangan	6	0	1	-1
Pengelola Tenaga Teknis TK atau SD	6	0	1	-1
Pengelola Pemanfaatan Barang Milik Daerah	6	0	1	-1
Pengelola Database Pendidikan	6	0	1	-1

Jabatan Fungsional	Kelas	B	K	-/+
<i>JF Guru Kelas Madya</i>	11	6	13	-1
<i>JF Guru Kelas Muda</i>	9	3		
<i>JF Guru Kelas Pertama</i>	8	3		
<i>JF Guru Pendidikan Agama Islam Madya</i>	11	0	2	-1
<i>JF Guru Pendidikan Agama Islam Muda</i>	9	0		
<i>JF Guru Pendidikan Agama Islam Pertama</i>	8	1		
<i>JF Guru Pendidikan Jasmani Olahraga dan Kesehatan Madya</i>	11	0	2	-1
<i>JF Guru Pendidikan Jasmani Olahraga dan Kesehatan Muda</i>	9	1		
<i>JF Guru Pendidikan Jasmani Olahraga dan Kesehatan Pertama</i>	8	0		
<i>JF Pustakawan Penyelia</i>	8	0	1	-1
<i>JF Pustakawan Pelaksana Lanjutan</i>	7	0	1	-1
<i>JF Pustakawan Pelaksana</i>	6	0	1	-1



SEKRETARIS DAERAH,  
 SRI RUMININGSIH

WALIKOTA PEKALONGAN,  
 Cap  
 Ttd

ACHMAD AFZAN ARSLAN DJUNAID ,



**KEPALA SATUAN PENDIDIKAN**

Jabatan	Kelas	B	K	-/+
Pengelola Keuangan	6	0	1	-1
Pengelola Tenaga Teknis TK atau SD	6	0	1	-1
Pengelola Pemanfaatan Barang Milik Daerah	6	0	1	-1
Pengelola Database Pendidikan	6	0	1	-1

Jabatan Fungsional	Kelas	B	K	-/+
JF Guru Kelas Madya	11	2	6	0
JF Guru Kelas Muda	9	1		
JF Guru Kelas Pertama	8	3		
JF Guru Pendidikan Agama Islam Madya	11	0	1	-1
JF Guru Pendidikan Agama Islam Muda	9	0		
JF Guru Pendidikan Agama Islam Pertama	8	0		
JF Guru Pendidikan Jasmani Olahraga dan Kesehatan Madya	11	0	1	0
JF Guru Pendidikan Jasmani Olahraga dan Kesehatan Muda	9	0		
JF Guru Pendidikan Jasmani Olahraga dan Kesehatan Pertama	8	1		
JF Pustakawan Penyelia	8	0	1	-1
JF Pustakawan Pelaksana Lanjutan	7	0	1	-1
JF Pustakawan Pelaksana	6	0	1	-1



WALIKOTA PEKALONGAN,  
 Cap  
 Ttd  
 ACHMAD AFZAN ARSLAN DJUNAIID

**KEPALA SATUAN PENDIDIKAN**

Jabatan	Kelas	B	K	-/+
Pengelola Keuangan	6	0	1	-1
Pengelola Tenaga Teknis TK atau SD	6	0	1	-1
Pengelola Pemanfaatan Barang Milik Daerah	6	0	1	-1
Pengelola Database Pendidikan	6	0	1	-1

Jabatan Fungsional	Kelas	B	K	-/+
<i>JF Guru Kelas Madya</i>	11	5	12	-2
<i>JF Guru Kelas Muda</i>	9	1		
<i>JF Guru Kelas Pertama</i>	8	4		
<i>JF Guru Pendidikan Agama Islam Madya</i>	11	1	2	0
<i>JF Guru Pendidikan Agama Islam Muda</i>	9	1		
<i>JF Guru Pendidikan Agama Islam Pertama</i>	8	0		
<i>JF Guru Pendidikan Jasmani Olahraga dan Kesehatan Madya</i>	11	0	2	0
<i>JF Guru Pendidikan Jasmani Olahraga dan Kesehatan Muda</i>	9	1		
<i>JF Guru Pendidikan Jasmani Olahraga dan Kesehatan Pertama</i>	8	1		
<i>JF Pustakawan Penyelia</i>	8	0	1	-1
<i>JF Pustakawan Pelaksana Lanjutan</i>	7	0	1	-1
<i>JF Pustakawan Pelaksana</i>	6	0	1	-1



SEKRETARIS DAERAH,

SRI RUMINGSIH

WALIKOTA PEKALONGAN,

Cap  
Ttd

ACHMAD AFZAN ARSLAN DJUNAIID

**KEPALA SATUAN PENDIDIKAN**

Jabatan	Kelas	B	K	-/+
Pengelola Keuangan	6	0	1	-1
Pengelola Tenaga Teknis TK atau SD	6	0	1	-1
Pengelola Pemanfaatan Barang Milik Daerah	6	0	1	-1
Pengelola Database Pendidikan	6	0	1	-1

Jabatan Fungsional	Kelas	B	K	-/+
JF Guru Kelas Madya	11	0	6	0
JF Guru Kelas Muda	9	2		
JF Guru Kelas Pertama	8	4		
JF Guru Pendidikan Agama Islam Madya	11	1	1	0
JF Guru Pendidikan Agama Islam Muda	9	0		
JF Guru Pendidikan Agama Islam Pertama	8	0		
JF Guru Pendidikan Jasmani Olahraga dan Kesehatan Madya	11	1	1	0
JF Guru Pendidikan Jasmani Olahraga dan Kesehatan Muda	9	0		
JF Guru Pendidikan Jasmani Olahraga dan Kesehatan Pertama	8	0		
JF Pustakawan Penyelia	8	0	1	-1
JF Pustakawan Pelaksana Lanjutan	7	0	1	-1
JF Pustakawan Pelaksana	6	0	1	-1



WALIKOTA PEKALONGAN,  
 Cap  
 Ttd  
 ACHMAD AFZAN ARSLAN DJUNAID

**KEPALA SATUAN PENDIDIKAN**

Jabatan	Kelas	B	K	-/+
Pengelola Keuangan	6	0	1	-1
Pengelola Tenaga Teknis TK atau SD	6	0	1	-1
Pengelola Pemanfaatan Barang Milik Daerah	6	0	1	-1
Pengelola Database Pendidikan	6	0	1	-1

Jabatan Fungsional	Kelas	B	K	-/+
<i>JF Guru Kelas Madya</i>	11	2	6	-1
<i>JF Guru Kelas Muda</i>	9	3		
<i>JF Guru Kelas Pertama</i>	8	0		
<i>JF Guru Pendidikan Agama Islam Madya</i>	11	1	1	0
<i>JF Guru Pendidikan Agama Islam Muda</i>	9	0		
<i>JF Guru Pendidikan Agama Islam Pertama</i>	8	0		
<i>JF Guru Pendidikan Jasmani Olahraga dan Kesehatan Madya</i>	11	0	1	0
<i>JF Guru Pendidikan Jasmani Olahraga dan Kesehatan Muda</i>	9	1		
<i>JF Guru Pendidikan Jasmani Olahraga dan Kesehatan Pertama</i>	8	0		
<i>JF Pustakawan Penyelia</i>	8	0	1	-1
<i>JF Pustakawan Pelaksana Lanjutan</i>	7	0	1	-1
<i>JF Pustakawan Pelaksana</i>	6	0	1	-1



WALIKOTA PEKALONGAN,  
 Cap  
 Ttd  
 ACHMAD AFZAN ARSLAN DJUNAID

**KEPALA SATUAN PENDIDIKAN**

Jabatan	Kelas	B	K	-/+
Pengelola Keuangan	6	0	1	-1
Pengelola Tenaga Teknis TK atau SD	6	0	1	-1
Pengelola Pemanfaatan Barang Milik Daerah	6	0	1	-1
Pengelola Database Pendidikan	6	0	1	-1

Jabatan Fungsional	Kelas	B	K	-/+
<i>JF Guru Kelas Madya</i>	11	2	6	-1
<i>JF Guru Kelas Muda</i>	9	0		
<i>JF Guru Kelas Pertama</i>	8	3		
<i>JF Guru Pendidikan Agama Islam Madya</i>	11	0	1	0
<i>JF Guru Pendidikan Agama Islam Muda</i>	9	0		
<i>JF Guru Pendidikan Agama Islam Pertama</i>	8	1		
<i>JF Guru Pendidikan Jasmani Olahraga dan Kesehatan Madya</i>	11	0	1	0
<i>JF Guru Pendidikan Jasmani Olahraga dan Kesehatan Muda</i>	9	1		
<i>JF Guru Pendidikan Jasmani Olahraga dan Kesehatan Pertama</i>	8	0		
<i>JF Pustakawan Penyelia</i>	8	0	1	-1
<i>JF Pustakawan Pelaksana Lanjutan</i>	7	0	1	-1
<i>JF Pustakawan Pelaksana</i>	6	0	1	-1

SEKRETARIS DAERAH,  
  
 SRI RUMINGSIH



WALIKOTA PEKALONGAN,  
 Cap  
 Ttd  
 ACHMAD AFZAN ARSLAN DJUNAID

**KEPALA SATUAN PENDIDIKAN**

Jabatan	Kelas	B	K	-/+
Pengelola Keuangan	6	0	1	-1
Pengelola Tenaga Teknis TK atau SD	6	0	1	-1
Pengelola Pemanfaatan Barang Milik Daerah	6	0	1	-1
Pengelola Database Pendidikan	6	0	1	-1

Jabatan Fungsional	Kelas	B	K	-/+
JF Guru Kelas Madya	11	2	6	0
JF Guru Kelas Muda	9	2		
JF Guru Kelas Pertama	8	2		
JF Guru Pendidikan Agama Islam Madya	11	0	1	0
JF Guru Pendidikan Agama Islam Muda	9	0		
JF Guru Pendidikan Agama Islam Pertama	8	1		
JF Guru Pendidikan Jasmani Olahraga dan Kesehatan Madya	11	0	1	0
JF Guru Pendidikan Jasmani Olahraga dan Kesehatan Muda	9	1		
JF Guru Pendidikan Jasmani Olahraga dan Kesehatan Pertama	8	0		
JF Pustakawan Penyelia	8	0	1	-1
JF Pustakawan Pelaksana Lanjutan	7	0	1	-1
JF Pustakawan Pelaksana	6	0	1	-1



WALIKOTA PEKALONGAN,  
 Cap  
 Ttd  
 ACHMAD AFZAN ARSLAN DJUNAID

**KEPALA SATUAN PENDIDIKAN**

Jabatan	Kelas	B	K	-/+
Pengelola Keuangan	6	0	1	-1
Pengelola Tenaga Teknis TK atau SD	6	0	1	-1
Pengelola Pemanfaatan Barang Milik Daerah	6	0	1	-1
Pengelola Database Pendidikan	6	0	1	-1

Jabatan Fungsional	Kelas	B	K	-/+
<i>JF Guru Kelas Madya</i>	11	0		
<i>JF Guru Kelas Muda</i>	9	2	6	-1
<i>JF Guru Kelas Pertama</i>	8	3		
<i>JF Guru Pendidikan Agama Islam Madya</i>	11	1		
<i>JF Guru Pendidikan Agama Islam Muda</i>	9	0	1	0
<i>JF Guru Pendidikan Agama Islam Pertama</i>	8	0		
<i>JF Guru Pendidikan Jasmani Olahraga dan Kesehatan Madya</i>	11	0		
<i>JF Guru Pendidikan Jasmani Olahraga dan Kesehatan Muda</i>	9	0	1	0
<i>JF Guru Pendidikan Jasmani Olahraga dan Kesehatan Pertama</i>	8	1		
<i>JF Pustakawan Penyelia</i>	8	0	1	-1
<i>JF Pustakawan Pelaksana Lanjutan</i>	7	0	1	-1
<i>JF Pustakawan Pelaksana</i>	6	0	1	-1



WALIKOTA PEKALONGAN,  
 Cap  
 Ttd  
 ACHMAD AFZAN ARSLAN DJUNAID



**KEPALA SATUAN PENDIDIKAN**

Jabatan	Kelas	B	K	-/+
Pengelola Keuangan	6	0	1	-1
Pengelola Tenaga Teknis TK atau SD	6	0	1	-1
Pengelola Pemanfaatan Barang Milik Daerah	6	0	1	-1
Pengelola Database Pendidikan	6	0	1	-1

Jabatan Fungsional	Kelas	B	K	-/+
JF Guru Kelas Madya	11	2	12	0
JF Guru Kelas Muda	9	4		
JF Guru Kelas Pertama	8	6		
JF Guru Pendidikan Agama Islam Madya	11	0	2	0
JF Guru Pendidikan Agama Islam Muda	9	1		
JF Guru Pendidikan Agama Islam Pertama	8	1		
JF Guru Pendidikan Jasmani Olahraga dan Kesehatan Madya	11	1	2	0
JF Guru Pendidikan Jasmani Olahraga dan Kesehatan Muda	9	0		
JF Guru Pendidikan Jasmani Olahraga dan Kesehatan Pertama	8	1		
JF Pustakawan Penyelia	8	0	1	-1
JF Pustakawan Pelaksana Lanjutan	7	0	1	-1
JF Pustakawan Pelaksana	6	0	1	-1

SEKRETARIS DAERAH,  
  
 SRI RUMINGSIH

WALIKOTA PEKALONGAN,  
 Cap  
 Ttd  
 ACHMAD AFZAN ARSLAN DJUNAID

**KEPALA SATUAN PENDIDIKAN**

Jabatan	Kelas	B	K	-/+
Pengelola Keuangan	6	0	1	-1
Pengelola Tenaga Teknis TK atau SD	6	0	1	-1
Pengelola Pemanfaatan Barang Milik Daerah	6	0	1	-1
Pengelola Database Pendidikan	6	0	1	-1

Jabatan Fungsional	Kelas	B	K	-/+
<i>JF Guru Kelas Madya</i>	11	0	6	-3
<i>JF Guru Kelas Muda</i>	9	1		
<i>JF Guru Kelas Pertama</i>	8	2		
<i>JF Guru Pendidikan Agama Islam Madya</i>	11	1	1	0
<i>JF Guru Pendidikan Agama Islam Muda</i>	9	0		
<i>JF Guru Pendidikan Agama Islam Pertama</i>	8	0		
<i>JF Guru Pendidikan Jasmani Olahraga dan Kesehatan Madya</i>	11	0	1	0
<i>JF Guru Pendidikan Jasmani Olahraga dan Kesehatan Muda</i>	9	1		
<i>JF Guru Pendidikan Jasmani Olahraga dan Kesehatan Pertama</i>	8	0		
<i>JF Pustakawan Penyelia</i>	8	0	1	-1
<i>JF Pustakawan Pelaksana Lanjutan</i>	7	0	1	-1
<i>JF Pustakawan Pelaksana</i>	6	0	1	-1



WALIKOTA PEKALONGAN,  
 Cap  
 Ttd  
 ACHMAD AFZAN ARSLAN DJUNAID

**KEPALA SATUAN PENDIDIKAN**

Jabatan	Kelas	B	K	-/+
Pengelola Keuangan	6	0	1	-1
Pengelola Tenaga Teknis TK atau SD	6	0	1	-1
Pengelola Pemanfaatan Barang Milik Daerah	6	0	1	-1
Pengelola Database Pendidikan	6	0	1	-1

Jabatan Fungsional	Kelas	B	K	-/+
<i>JF Guru Kelas Madya</i>	11	0	6	-1
<i>JF Guru Kelas Muda</i>	9	0		
<i>JF Guru Kelas Pertama</i>	8	5		
<i>JF Guru Pendidikan Agama Islam Madya</i>	11	0	1	-1
<i>JF Guru Pendidikan Agama Islam Muda</i>	9	0		
<i>JF Guru Pendidikan Agama Islam Pertama</i>	8	0		
<i>JF Guru Pendidikan Jasmani Olahraga dan Kesehatan Madya</i>	11	0	1	0
<i>JF Guru Pendidikan Jasmani Olahraga dan Kesehatan Muda</i>	9	0		
<i>JF Guru Pendidikan Jasmani Olahraga dan Kesehatan Pertama</i>	8	1		
<i>JF Pustakawan Penyelia</i>	8	0	1	-1
<i>JF Pustakawan Pelaksana Lanjutan</i>	7	0	1	-1
<i>JF Pustakawan Pelaksana</i>	6	0	1	-1



SEKRETARIS DAERAH,  
 SRI RUMININGSIH

WALIKOTA PEKALONGAN,  
 Cap  
 Ttd

ACHMAD AFZAN ARSLAN DJUNAID

**KEPALA SATUAN PENDIDIKAN**

Jabatan	Kelas	B	K	-/+
Pengelola Keuangan	6	0	1	-1
Pengelola Tenaga Teknis TK atau SD	6	0	1	-1
Pengelola Pemanfaatan Barang Milik Daerah	6	0	1	-1
Pengelola Database Pendidikan	6	0	1	-1

Jabatan Fungsional	Kelas	B	K	-/+
JF Guru Kelas Madya	11	2	6	-1
JF Guru Kelas Muda	9	2		
JF Guru Kelas Pertama	8	1		
JF Guru Pendidikan Agama Islam Madya	11	0	1	0
JF Guru Pendidikan Agama Islam Muda	9	0		
JF Guru Pendidikan Agama Islam Pertama	8	1		
JF Guru Pendidikan Jasmani Olahraga dan Kesehatan Madya	11	0	1	0
JF Guru Pendidikan Jasmani Olahraga dan Kesehatan Muda	9	0		
JF Guru Pendidikan Jasmani Olahraga dan Kesehatan Pertama	8	1		
JF Pustakawan Penyelia	8	0	1	-1
JF Pustakawan Pelaksana Lanjutan	7	0	1	-1
JF Pustakawan Pelaksana	6	0	1	-1



WALIKOTA PEKALONGAN,  
 Cap  
 Ttd  
 ACHMAD AFZAN ARSLAN DJUNAID

**KEPALA SATUAN PENDIDIKAN**

Jabatan	Kelas	B	K	-/+
Pengelola Keuangan	6	0	1	-1
Pengelola Tenaga Teknis TK atau SD	6	0	1	-1
Pengelola Pemanfaatan Barang Milik Daerah	6	0	1	-1
Pengelola Database Pendidikan	6	0	1	-1

Jabatan Fungsional	Kelas	B	K	-/+
<i>JF Guru Kelas Madya</i>	11	1		
<i>JF Guru Kelas Muda</i>	9	1	6	-2
<i>JF Guru Kelas Pertama</i>	8	2		
<i>JF Guru Pendidikan Agama Islam Madya</i>	11	0		
<i>JF Guru Pendidikan Agama Islam Muda</i>	9	0	1	0
<i>JF Guru Pendidikan Agama Islam Pertama</i>	8	1		
<i>JF Guru Pendidikan Jasmani Olahraga dan Kesehatan Madya</i>	11	0		
<i>JF Guru Pendidikan Jasmani Olahraga dan Kesehatan Muda</i>	9	0	1	0
<i>JF Guru Pendidikan Jasmani Olahraga dan Kesehatan Pertama</i>	8	1		
<i>JF Pustakawan Penyelia</i>	8	0	1	-1
<i>JF Pustakawan Pelaksana Lanjutan</i>	7	0	1	-1
<i>JF Pustakawan Pelaksana</i>	6	0	1	-1



WALIKOTA PEKALONGAN,  
 Cap  
 Ttd  
 ACHMAD AFZAN ARSLAN DJUNAID

**KEPALA SATUAN PENDIDIKAN**

Jabatan	Kelas	B	K	-/+
Pengelola Keuangan	6	0	1	-1
Pengelola Tenaga Teknis TK atau SD	6	0	1	-1
Pengelola Pemanfaatan Barang Milik Daerah	6	0	1	-1
Pengelola Database Pendidikan	6	0	1	-1

Jabatan Fungsional	Kelas	B	K	-/+
<i>JF Guru Kelas Madya</i>	11	4	18	-1
<i>JF Guru Kelas Muda</i>	9	2		
<i>JF Guru Kelas Pertama</i>	8	11		
<i>JF Guru Pendidikan Agama Islam Madya</i>	11	0	3	-2
<i>JF Guru Pendidikan Agama Islam Muda</i>	9	0		
<i>JF Guru Pendidikan Agama Islam Pertama</i>	8	1		
<i>JF Guru Pendidikan Jasmani Olahraga dan Kesehatan Madya</i>	11	1	3	0
<i>JF Guru Pendidikan Jasmani Olahraga dan Kesehatan Muda</i>	9	0		
<i>JF Guru Pendidikan Jasmani Olahraga dan Kesehatan Pertama</i>	8	2		
<i>JF Pustakawan Penyelia</i>	8	0	1	-1
<i>JF Pustakawan Pelaksana Lanjutan</i>	7	0	1	-1
<i>JF Pustakawan Pelaksana</i>	6	0	1	-1

SEKRETARIS DAERAH,  
  
 SRI RUMININGSIH

WALIKOTA PEKALONGAN,  
 Cap  
 Ttd  
 ACHMAD AFZAN ARSLAN DJUNAID

**KEPALA SATUAN PENDIDIKAN**

Jabatan	Kelas	B	K	-/+
Pengelola Keuangan	6	0	1	-1
Pengelola Tenaga Teknis TK atau SD	6	0	1	-1
Pengelola Pemanfaatan Barang Milik Daerah	6	0	1	-1
Pengelola Database Pendidikan	6	0	1	-1

Jabatan Fungsional	Kelas	B	K	-/+
<i>JF Guru Kelas Madya</i>	11	3	6	0
<i>JF Guru Kelas Muda</i>	9	2		
<i>JF Guru Kelas Pertama</i>	8	1		
<i>JF Guru Pendidikan Agama Islam Madya</i>	11	0	1	-1
<i>JF Guru Pendidikan Agama Islam Muda</i>	9	0		
<i>JF Guru Pendidikan Agama Islam Pertama</i>	8	0		
<i>JF Guru Pendidikan Jasmani Olahraga dan Kesehatan Madya</i>	11	0	1	-1
<i>JF Guru Pendidikan Jasmani Olahraga dan Kesehatan Muda</i>	9	0		
<i>JF Guru Pendidikan Jasmani Olahraga dan Kesehatan Pertama</i>	8	0		
<i>JF Pustakawan Penyelia</i>	8	0	1	-1
<i>JF Pustakawan Pelaksana Lanjutan</i>	7	0	1	-1
<i>JF Pustakawan Pelaksana</i>	6	0	1	-1



WALIKOTA PEKALONGAN,  
 Cap  
 Ttd  
 ACHMAD AFZAN ARSLAN DJUNAID



**KEPALA SATUAN PENDIDIKAN**

Jabatan	Kelas	B	K	-/+
Pengelola Keuangan	6	0	1	-1
Pengelola Tenaga Teknis TK atau SD	6	0	1	-1
Pengelola Pemanfaatan Barang Milik Daerah	6	0	1	-1
Pengelola Database Pendidikan	6	0	1	-1

Jabatan Fungsional	Kelas	B	K	-/+
JF Guru Kelas Madya	11	1	6	-2
JF Guru Kelas Muda	9	1		
JF Guru Kelas Pertama	8	2		
JF Guru Pendidikan Agama Islam Madya	11	1	1	0
JF Guru Pendidikan Agama Islam Muda	9	0		
JF Guru Pendidikan Agama Islam Pertama	8	0		
JF Guru Pendidikan Jasmani Olahraga dan Kesehatan Madya	11	0	1	0
JF Guru Pendidikan Jasmani Olahraga dan Kesehatan Muda	9	0		
JF Guru Pendidikan Jasmani Olahraga dan Kesehatan Pertama	8	1		
JF Pustakawan Penyelia	8	0	1	-1
JF Pustakawan Pelaksana Lanjutan	7	0	1	-1
JF Pustakawan Pelaksana	6	0	1	-1



WALIKOTA PEKALONGAN,  
 Cap  
 Ttd  
 ACHMAD AFZAN ARSLAN DJUNAID

**KEPALA SATUAN PENDIDIKAN**

Jabatan	Kelas	B	K	-/+
Pengelola Keuangan	6	0	1	-1
Pengelola Tenaga Teknis TK atau SD	6	0	1	-1
Pengelola Pemanfaatan Barang Milik Daerah	6	0	1	-1
Pengelola Database Pendidikan	6	0	1	-1

Jabatan Fungsional	Kelas	B	K	-/+
<i>JF Guru Kelas Madya</i>	11	2	12	-4
<i>JF Guru Kelas Muda</i>	9	4		
<i>JF Guru Kelas Pertama</i>	8	2		
<i>JF Guru Pendidikan Agama Islam Madya</i>	11	0	2	0
<i>JF Guru Pendidikan Agama Islam Muda</i>	9	0		
<i>JF Guru Pendidikan Agama Islam Pertama</i>	8	2		
<i>JF Guru Pendidikan Jasmani Olahraga dan Kesehatan Madya</i>	11	1	2	0
<i>JF Guru Pendidikan Jasmani Olahraga dan Kesehatan Muda</i>	9	0		
<i>JF Guru Pendidikan Jasmani Olahraga dan Kesehatan Pertama</i>	8	1		
<i>JF Pustakawan Penyelia</i>	8	0	1	-1
<i>JF Pustakawan Pelaksana Lanjutan</i>	7	0	1	-1
<i>JF Pustakawan Pelaksana</i>	6	0	1	-1



WALIKOTA PEKALONGAN,  
 Cap  
 Ttd  
 ACHMAD AFZAN ARSLAN DJUNAID

**KEPALA SATUAN PENDIDIKAN**

Jabatan	Kelas	B	K	-/+
Pengelola Keuangan	6	0	1	-1
Pengelola Tenaga Teknis TK atau SD	6	0	1	-1
Pengelola Pemanfaatan Barang Milik Daerah	6	0	1	-1
Pengelola Database Pendidikan	6	0	1	-1

Jabatan Fungsional	Kelas	B	K	-/+
<i>JF Guru Kelas Madya</i>	11	1	6	0
<i>JF Guru Kelas Muda</i>	9	2		
<i>JF Guru Kelas Pertama</i>	8	3		
<i>JF Guru Pendidikan Agama Islam Madya</i>	11	1	1	0
<i>JF Guru Pendidikan Agama Islam Muda</i>	9	0		
<i>JF Guru Pendidikan Agama Islam Pertama</i>	8	0		
<i>JF Guru Pendidikan Jasmani Olahraga dan Kesehatan Madya</i>	11	0	1	-1
<i>JF Guru Pendidikan Jasmani Olahraga dan Kesehatan Muda</i>	9	0		
<i>JF Guru Pendidikan Jasmani Olahraga dan Kesehatan Pertama</i>	8	0		
<i>JF Pustakawan Penyelia</i>	8	0	1	-1
<i>JF Pustakawan Pelaksana Lanjutan</i>	7	0	1	-1
<i>JF Pustakawan Pelaksana</i>	6	0	1	-1



WALIKOTA PEKALONGAN,  
 Cap  
 Ttd  
 ACHMAD AFZAN ARSLAN DJUNAID

**KEPALA SATUAN PENDIDIKAN**

Jabatan	Kelas	B	K	-/+
Pengelola Keuangan	6	0	1	-1
Pengelola Tenaga Teknis TK atau SD	6	0	1	-1
Pengelola Pemanfaatan Barang Milik Daerah	6	0	1	-1
Pengelola Database Pendidikan	6	0	1	-1

Jabatan Fungsional	Kelas	B	K	-/+
<i>JF Guru Kelas Madya</i>	11	2	6	0
<i>JF Guru Kelas Muda</i>	9	1		
<i>JF Guru Kelas Pertama</i>	8	3		
<i>JF Guru Pendidikan Agama Islam Madya</i>	11	1	1	0
<i>JF Guru Pendidikan Agama Islam Muda</i>	9	0		
<i>JF Guru Pendidikan Agama Islam Pertama</i>	8	0		
<i>JF Guru Pendidikan Jasmani Olahraga dan Kesehatan Madya</i>	11	0	1	0
<i>JF Guru Pendidikan Jasmani Olahraga dan Kesehatan Muda</i>	9	1		
<i>JF Guru Pendidikan Jasmani Olahraga dan Kesehatan Pertama</i>	8	0		
<i>JF Pustakawan Penyelia</i>	8	0	1	-1
<i>JF Pustakawan Pelaksana Lanjutan</i>	7	0	1	-1
<i>JF Pustakawan Pelaksana</i>	6	0	1	-1



WALIKOTA PEKALONGAN,  
 Cap  
 Ttd  
 ACHMAD AFZAN ARSLAN DJUNAID

**KEPALA SATUAN PENDIDIKAN**

Jabatan	Kelas	B	K	-/+
Pengelola Keuangan	6	0	1	-1
Pengelola Tenaga Teknis TK atau SD	6	0	1	-1
Pengelola Pemanfaatan Barang Milik Daerah	6	0	1	-1
Pengelola Database Pendidikan	6	0	1	-1
Pramu Bakti	1	1	1	0

Jabatan Fungsional	Kelas	B	K	-/+
<i>JF Guru Kelas Madya</i>	11	1		
<i>JF Guru Kelas Muda</i>	9	1	6	-1
<i>JF Guru Kelas Pertama</i>	8	3		
<i>JF Guru Pendidikan Agama Islam Madya</i>	11	0		
<i>JF Guru Pendidikan Agama Islam Muda</i>	9	0	1	-1
<i>JF Guru Pendidikan Agama Islam Pertama</i>	8	0		
<i>JF Guru Pendidikan Jasmani Olahraga dan Kesehatan Madya</i>	11	1		
<i>JF Guru Pendidikan Jasmani Olahraga dan Kesehatan Muda</i>	9	0	1	0
<i>JF Guru Pendidikan Jasmani Olahraga dan Kesehatan Pertama</i>	8	0		
<i>JF Pustakawan Penyelia</i>	8	0	1	1
<i>JF Pustakawan Pelaksana Lanjutan</i>	7	0	1	1
<i>JF Pustakawan Pelaksana</i>	6	0	1	1



WALIKOTA PEKALONGAN,  
 Cap  
 Ttd  
 ACHMAD AFZAN ARSLAN DJUNAID

**KEPALA SATUAN PENDIDIKAN**

Jabatan	Kelas	B	K	-/+
Pengelola Keuangan	6	0	1	-1
Pengelola Tenaga Teknis TK atau SD	6	0	1	-1
Pengelola Pemanfaatan Barang Milik Daerah	6	0	1	-1
Pengelola Database Pendidikan	6	0	1	-1
Pramu Bakti	1	1	1	0

Jabatan Fungsional	Kelas	B	K	-/+
<i>JF Guru Kelas Madya</i>	11	3	6	2
<i>JF Guru Kelas Muda</i>	9	0		
<i>JF Guru Kelas Pertama</i>	8	5		
<i>JF Guru Pendidikan Agama Islam Madya</i>	11	0	1	0
<i>JF Guru Pendidikan Agama Islam Muda</i>	9	0		
<i>JF Guru Pendidikan Agama Islam Pertama</i>	8	1		
<i>JF Guru Pendidikan Jasmani Olahraga dan Kesehatan Madya</i>	11	0	1	0
<i>JF Guru Pendidikan Jasmani Olahraga dan Kesehatan Muda</i>	9	0		
<i>JF Guru Pendidikan Jasmani Olahraga dan Kesehatan Pertama</i>	8	1		
<i>JF Pustakawan Penyelia</i>	8	0	1	1
<i>JF Pustakawan Pelaksana Lanjutan</i>	7	0	1	1
<i>JF Pustakawan Pelaksana</i>	6	0	1	1



WALIKOTA PEKALONGAN,  
 Cap  
 Ttd  
 ACHMAD AFZAN ARSLAN DJUNAID

**KEPALA SATUAN PENDIDIKAN**

Jabatan	Kelas	B	K	-/+
Pengelola Keuangan	6	0	1	-1
Pengelola Tenaga Teknis TK atau SD	6	0	1	-1
Pengelola Pemanfaatan Barang Milik Daerah	6	0	1	-1
Pengelola Database Pendidikan	6	0	1	-1
Pramu Bakti	1	1	1	0

Jabatan Fungsional	Kelas	B	K	-/+
<i>JF Guru Kelas Madya</i>	11	1	12	-1
<i>JF Guru Kelas Muda</i>	9	5		
<i>JF Guru Kelas Pertama</i>	8	5		
<i>JF Guru Pendidikan Agama Islam Madya</i>	11	0	2	0
<i>JF Guru Pendidikan Agama Islam Muda</i>	9	0		
<i>JF Guru Pendidikan Agama Islam Pertama</i>	8	2		
<i>JF Guru Pendidikan Jasmani Olahraga dan Kesehatan Madya</i>	11	1	2	0
<i>JF Guru Pendidikan Jasmani Olahraga dan Kesehatan Muda</i>	9	0		
<i>JF Guru Pendidikan Jasmani Olahraga dan Kesehatan Pertama</i>	8	1		
<i>JF Pustakawan Penyelia</i>	8	0	1	-1
<i>JF Pustakawan Pelaksana Lanjutan</i>	7	0	1	-1
<i>JF Pustakawan Pelaksana</i>	6	0	1	-1



WALIKOTA PEKALONGAN,  
 Cap  
 Ttd  
 ACHMAD AFZAN ARSLAN DJUNAID



**KEPALA SATUAN PENDIDIKAN**

Jabatan	Kelas	B	K	-/+
Pengelola Keuangan	6	0	1	-1
Pengelola Tenaga Teknis TK atau SD	6	0	1	-1
Pengelola Pemanfaatan Barang Milik Daerah	6	0	1	-1
Pengelola Database Pendidikan	6	0	1	-1

Jabatan Fungsional	Kelas	B	K	-/+
<i>JF Guru Kelas Madya</i>	11	1	6	-1
<i>JF Guru Kelas Muda</i>	9	1		
<i>JF Guru Kelas Pertama</i>	8	3		
<i>JF Guru Pendidikan Agama Islam Madya</i>	11	1	1	0
<i>JF Guru Pendidikan Agama Islam Muda</i>	9	0		
<i>JF Guru Pendidikan Agama Islam Pertama</i>	8	0		
<i>JF Guru Pendidikan Jasmani Olahraga dan Kesehatan Madya</i>	11	0	1	0
<i>JF Guru Pendidikan Jasmani Olahraga dan Kesehatan Muda</i>	9	0		
<i>JF Guru Pendidikan Jasmani Olahraga dan Kesehatan Pertama</i>	8	1		
<i>JF Pustakawan Penyelia</i>	8	0	1	-1
<i>JF Pustakawan Pelaksana Lanjutan</i>	7	0	1	-1
<i>JF Pustakawan Pelaksana</i>	6	0	1	-1



WALIKOTA PEKALONGAN,  
 Cap  
 Ttd  
 ACHMAD AFZAN ARSLAN DJUNAID

**KEPALA SATUAN PENDIDIKAN**

Jabatan	Kelas	B	K	-/+
Pengelola Keuangan	6	0	1	-1
Pengelola Tenaga Teknis TK atau SD	6	0	1	-1
Pengelola Pemanfaatan Barang Milik Daerah	6	0	1	-1
Pengelola Database Pendidikan	6	0	1	-1

Jabatan Fungsional	Kelas	B	K	-/+
<i>JF Guru Kelas Madya</i>	10	1		
<i>JF Guru Kelas Muda</i>	9	4	12	-3
<i>JF Guru Kelas Pertama</i>	8	4		
<i>JF Guru Pendidikan Agama Islam Madya</i>	11	0		
<i>JF Guru Pendidikan Agama Islam Muda</i>	9	0	2	-1
<i>JF Guru Pendidikan Agama Islam Pertama</i>	8	1		
<i>JF Guru Pendidikan Jasmani Olahraga dan Kesehatan Madya</i>	11	2		
<i>JF Guru Pendidikan Jasmani Olahraga dan Kesehatan Muda</i>	9	0	2	0
<i>JF Guru Pendidikan Jasmani Olahraga dan Kesehatan Pertama</i>	8	0		
<i>JF Pustakawan Penyelia</i>	8	0	1	-1
<i>JF Pustakawan Pelaksana Lanjutan</i>	7	0	1	-1
<i>JF Pustakawan Pelaksana</i>	6	0	1	-1



SEKRETARIS DAERAH,  
 SRI RUMINGSIH

WALIKOTA PEKALONGAN,  
 Cap  
 Ttd  
 ACHMAD AFZAN ARSLAN DJUNAID

**KEPALA SATUAN PENDIDIKAN**

Jabatan	Kelas	B	K	-/+
Pengelola Keuangan	6	0	1	-1
Pengelola Tenaga Teknis TK atau SD	6	0	1	-1
Pengelola Pemanfaatan Barang Milik Daerah	6	0	1	-1
Pengelola Database Pendidikan	6	0	1	-1

Jabatan Fungsional	Kelas	B	K	-/+
<i>JF Guru Kelas Madya</i>	11	1	6	-1
<i>JF Guru Kelas Muda</i>	9	1		
<i>JF Guru Kelas Pertama</i>	8	3		
<i>JF Guru Pendidikan Agama Islam Madya</i>	11	0	1	0
<i>JF Guru Pendidikan Agama Islam Muda</i>	9	0		
<i>JF Guru Pendidikan Agama Islam Pertama</i>	8	1		
<i>JF Guru Pendidikan Jasmani Olahraga dan Kesehatan Madya</i>	11	1	1	0
<i>JF Guru Pendidikan Jasmani Olahraga dan Kesehatan Muda</i>	9	0		
<i>JF Guru Pendidikan Jasmani Olahraga dan Kesehatan Pertama</i>	8	0		
<i>JF Pustakawan Penyelia</i>	8	0	1	-1
<i>JF Pustakawan Pelaksana Lanjutan</i>	7	0	1	-1
<i>JF Pustakawan Pelaksana</i>	6	0	1	-1



WALIKOTA PEKALONGAN,  
 Cap  
 Ttd  
 ACHMAD AFZAN ARSLAN DJUNAID

**KEPALA SATUAN PENDIDIKAN**

Jabatan	Kelas	B	K	-/+
Pengelola Keuangan	6	0	1	-1
Pengelola Tenaga Teknis TK atau SD	6	0	1	-1
Pengelola Pemanfaatan Barang Milik Daerah	6	0	1	-1
Pengelola Database Pendidikan	6	0	1	-1

Jabatan Fungsional	Kelas	B	K	-/+
<i>JF Guru Kelas Madya</i>	11	1	6	1
<i>JF Guru Kelas Muda</i>	9	1		
<i>JF Guru Kelas Pertama</i>	8	5		
<i>JF Guru Pendidikan Agama Islam Madya</i>	11	0	1	-1
<i>JF Guru Pendidikan Agama Islam Muda</i>	9	0		
<i>JF Guru Pendidikan Agama Islam Pertama</i>	8	0		
<i>JF Guru Pendidikan Jasmani Olahraga dan Kesehatan Madya</i>	11	0	1	0
<i>JF Guru Pendidikan Jasmani Olahraga dan Kesehatan Muda</i>	9	0		
<i>JF Guru Pendidikan Jasmani Olahraga dan Kesehatan Pertama</i>	8	1		
<i>JF Pustakawan Penyelia</i>	8	0	1	-1
<i>JF Pustakawan Pelaksana Lanjutan</i>	7	0	1	-1
<i>JF Pustakawan Pelaksana</i>	6	0	1	-1



WALIKOTA PEKALONGAN,  
 Cap  
 Ttd  
 ACHMAD AFZAN ARSLAN DJUNAID

**KEPALA SATUAN PENDIDIKAN**

Jabatan	Kelas	B	K	-/+
Pengelola Keuangan	6	0	1	-1
Pengelola Tenaga Teknis TK atau SD	6	0	1	-1
Pengelola Pemanfaatan Barang Milik Daerah	6	0	1	-1
Pengelola Database Pendidikan	6	0	1	-1
Pramu Bakti	1	1	1	0

Jabatan Fungsional	Kelas	B	K	-/+
<i>JF Guru Kelas Madya</i>	11	2	6	0
<i>JF Guru Kelas Muda</i>	9	0		
<i>JF Guru Kelas Pertama</i>	8	4		
<i>JF Guru Pendidikan Agama Islam Madya</i>	11	1	1	0
<i>JF Guru Pendidikan Agama Islam Muda</i>	9	0		
<i>JF Guru Pendidikan Agama Islam Pertama</i>	8	0		
<i>JF Guru Pendidikan Jasmani Olahraga dan Kesehatan Madya</i>	11	1	1	0
<i>JF Guru Pendidikan Jasmani Olahraga dan Kesehatan Muda</i>	9	0		
<i>JF Guru Pendidikan Jasmani Olahraga dan Kesehatan Pertama</i>	8	0		
<i>JF Pustakawan Penyelia</i>	8	0	1	-1
<i>JF Pustakawan Pelaksana Lanjutan</i>	7	0	1	-1
<i>JF Pustakawan Pelaksana</i>	6	0	1	-1



WALIKOTA PEKALONGAN,  
 Cap  
 Ttd  
 ACHMAD AFZAN ARSLAN DJUNAID

**KEPALA SATUAN PENDIDIKAN**

Jabatan	Kelas	B	K	-/+
Pengelola Keuangan	6	0	1	-1
Pengelola Tenaga Teknis TK atau SD	6	0	1	-1
Pengelola Pemanfaatan Barang Milik Daerah	6	0	1	-1
Pengelola Database Pendidikan	6	0	1	-1
Pramu Bakti	1	1	1	0

Jabatan Fungsional	Kelas	B	K	-/+
<i>JF Guru Kelas Madya</i>	11	2	6	-2
<i>JF Guru Kelas Muda</i>	9	0		
<i>JF Guru Kelas Pertama</i>	8	2		
<i>JF Guru Pendidikan Agama Islam Madya</i>	11	1	1	0
<i>JF Guru Pendidikan Agama Islam Muda</i>	9	0		
<i>JF Guru Pendidikan Agama Islam Pertama</i>	8	0		
<i>JF Guru Pendidikan Jasmani Olahraga dan Kesehatan Madya</i>	11	0		
<i>JF Guru Pendidikan Jasmani Olahraga dan Kesehatan Muda</i>	9	0	1	0
<i>JF Guru Pendidikan Jasmani Olahraga dan Kesehatan Pertama</i>	8	1		
<i>JF Pustakawan Penyelia</i>	8	0	1	1
<i>JF Pustakawan Pelaksana Lanjutan</i>	7	0	1	1
<i>JF Pustakawan Pelaksana</i>	6	0	1	1



WALIKOTA PEKALONGAN,  
 Cap  
 Ttd  
 ACHMAD AFZAN ARSLAN DJUNAID

**KEPALA SATUAN PENDIDIKAN**

Jabatan	Kelas	B	K	-/+
Pengelola Keuangan	6	0	1	-1
Pengelola Tenaga Teknis TK atau SD	6	0	1	-1
Pengelola Pemanfaatan Barang Milik Daerah	6	0	1	-1
Pengelola Database Pendidikan	6	0	1	-1

Jabatan Fungsional	Kelas	B	K	-/+
<i>JF Guru Kelas Madya</i>	11	3	18	-3
<i>JF Guru Kelas Muda</i>	9	5		
<i>JF Guru Kelas Pertama</i>	8	7		
<i>JF Guru Pendidikan Agama Islam Madya</i>	11	1	3	0
<i>JF Guru Pendidikan Agama Islam Muda</i>	9	0		
<i>JF Guru Pendidikan Agama Islam Pertama</i>	8	2		
<i>JF Guru Pendidikan Jasmani Olahraga dan Kesehatan Madya</i>	11	1	3	-1
<i>JF Guru Pendidikan Jasmani Olahraga dan Kesehatan Muda</i>	9	0		
<i>JF Guru Pendidikan Jasmani Olahraga dan Kesehatan Pertama</i>	8	1		
<i>JF Pustakawan Penyelia</i>	8	0	1	-1
<i>JF Pustakawan Pelaksana Lanjutan</i>	7	0	1	-1
<i>JF Pustakawan Pelaksana</i>	6	0	1	-1



WALIKOTA PEKALONGAN,  
 Cap  
 Ttd  
 ACHMAD AFZAN ARSLAN DJUNAID



**KEPALA SATUAN PENDIDIKAN**

Jabatan	Kelas	B	K	-/+
Analisis Kependidikan	7	1	1	0
Pengelola Keuangan	6	0	1	-1
Pengelola Tenaga Teknis TK atau SD	6	0	1	-1
Pengelola Pemanfaatan Barang Milik Daerah	6	0	1	-1
Pengelola Database Pendidikan	6	0	1	-1

Jabatan Fungsional	Kelas	B	K	-/+
<i>JF Guru Kelas Madya</i>	11	3	18	-3
<i>JF Guru Kelas Muda</i>	9	7		
<i>JF Guru Kelas Pertama</i>	8	5		
<i>JF Guru Pendidikan Agama Islam Madya</i>	11	1	3	-1
<i>JF Guru Pendidikan Agama Islam Muda</i>	9	0		
<i>JF Guru Pendidikan Agama Islam Pertama</i>	8	1		
<i>JF Guru Pendidikan Jasmani Olahraga dan Kesehatan Madya</i>	11	0	3	0
<i>JF Guru Pendidikan Jasmani Olahraga dan Kesehatan Muda</i>	9	2		
<i>JF Guru Pendidikan Jasmani Olahraga dan Kesehatan Pertama</i>	8	1		
<i>JF Pustakawan Penyelia</i>	8	0	1	-1
<i>JF Pustakawan Pelaksana Lanjutan</i>	7	0	1	-1
<i>JF Pustakawan Pelaksana</i>	6	0	1	-1



WALIKOTA PEKALONGAN,  
 Cap  
 Ttd  
 ACHMAD AFZAN ARSLAN DJUNAIID

**KEPALA SATUAN PENDIDIKAN**

Jabatan	Kelas	B	K	-/+
Pengelola Keuangan	6	0	1	-1
Pengelola Tenaga Teknis TK atau SD	6	0	1	-1
Pengelola Pemanfaatan Barang Milik Daerah	6	0	1	-1
Pengelola Database Pendidikan	6	0	1	-1

Jabatan Fungsional	Kelas	B	K	-/+
JF Guru Kelas Madya	11	1	6	-3
JF Guru Kelas Muda	9	0		
JF Guru Kelas Pertama	8	2		
JF Guru Pendidikan Agama Islam Madya	11	0	1	0
JF Guru Pendidikan Agama Islam Muda	9	0		
JF Guru Pendidikan Agama Islam Pertama	8	1		
JF Guru Pendidikan Jasmani Olahraga dan Kesehatan Madya	11	0	1	-1
JF Guru Pendidikan Jasmani Olahraga dan Kesehatan Muda	9	0		
JF Guru Pendidikan Jasmani Olahraga dan Kesehatan Pertama	8	0		
JF Pustakawan Penyelia	8	0	1	-1
JF Pustakawan Pelaksana Lanjutan	7	0	1	-1
JF Pustakawan Pelaksana	6	0	1	-1

SEKRETARIS DAERAH,  
  
 SRI RUMINGSIH

WALIKOTA PEKALONGAN,  
 Cap  
 Ttd  
 ACHMAD AFZAN ARSLAN DJUNAID

**KEPALA SATUAN PENDIDIKAN**

Jabatan	Kelas	B	K	-/+
Pengelola Keuangan	6	0	1	-1
Pengelola Tenaga Teknis TK atau SD	6	0	1	-1
Pengelola Pemanfaatan Barang Milik Daerah	6	0	1	-1
Pengelola Database Pendidikan	6	0	1	-1

Jabatan Fungsional	Kelas	B	K	-/+
<i>JF Guru Kelas Madya</i>	11	1	6	-1
<i>JF Guru Kelas Muda</i>	9	2		
<i>JF Guru Kelas Pertama</i>	8	2		
<i>JF Guru Pendidikan Agama Islam Madya</i>	11	0	1	-1
<i>JF Guru Pendidikan Agama Islam Muda</i>	9	0		
<i>JF Guru Pendidikan Agama Islam Pertama</i>	8	0		
<i>JF Guru Pendidikan Jasmani Olahraga dan Kesehatan Madya</i>	11	0	1	-1
<i>JF Guru Pendidikan Jasmani Olahraga dan Kesehatan Muda</i>	9	0		
<i>JF Guru Pendidikan Jasmani Olahraga dan Kesehatan Pertama</i>	8	0		
<i>JF Pustakawan Penyelia</i>	8	0	1	-1
<i>JF Pustakawan Pelaksana Lanjutan</i>	7	0	1	-1
<i>JF Pustakawan Pelaksana</i>	6	0	1	-1



WALIKOTA PEKALONGAN,  
 Cap  
 Ttd  
 ACHMAD AFZAN ARSLAN DJUNAID

**KEPALA SATUAN PENDIDIKAN**

Jabatan	Kelas	B	K	-/+
Pengelola Keuangan	6	0	1	-1
Pengelola Tenaga Teknis TK atau SD	6	0	1	-1
Pengelola Pemanfaatan Barang Milik Daerah	6	0	1	-1
Pengelola Database Pendidikan	6	0	1	-1
Pramu Bakti	1	1	1	0

Jabatan Fungsional	Kelas	B	K	-/+
<i>JF Guru Kelas Madya</i>	11	3		
<i>JF Guru Kelas Muda</i>	9	2	12	-2
<i>JF Guru Kelas Pertama</i>	8	5		
<i>JF Guru Pendidikan Agama Islam Madya</i>	11	0		
<i>JF Guru Pendidikan Agama Islam Muda</i>	9	0	2	-1
<i>JF Guru Pendidikan Agama Islam Pertama</i>	8	1		
<i>JF Guru Pendidikan Agama Kristen Madya</i>	11	1		
<i>JF Guru Pendidikan Agama Kristen Muda</i>	9	0	1	0
<i>JF Guru Pendidikan Agama Kristen Pertama</i>	8	0		
<i>JF Guru Pendidikan Agama Katolik Madya</i>	11	1		
<i>JF Guru Pendidikan Agama Katolik Muda</i>	9	0	1	0
<i>JF Guru Pendidikan Agama Katolik Pertama</i>	8	0		
<i>JF Guru Pendidikan Jasmani Olahraga dan Kesehatan Madya</i>	11	1		
<i>JF Guru Pendidikan Jasmani Olahraga dan Kesehatan Muda</i>	9	0	2	0
<i>JF Guru Pendidikan Jasmani Olahraga dan Kesehatan Pertama</i>	8	1		
<i>JF Pustakawan Penyelia</i>	8	0	1	-1
<i>JF Pustakawan Pelaksana Lanjutan</i>	7	0	1	-1
<i>JF Pustakawan Pelaksana</i>	6	0	1	-1



WALIKOTA PEKALONGAN,  
 Cap  
 Ttd  
 ACHMAD AFZAN ARSLAN DJUNAID

**KEPALA SATUAN PENDIDIKAN**

Jabatan	Kelas	B	K	-/+
Pengelola Keuangan	6	0	1	-1
Pengelola Tenaga Teknis TK atau SD	6	0	1	-1
Pengelola Pemanfaatan Barang Milik Daerah	6	0	1	-1
Pengelola Database Pendidikan	6	0	1	-1
Pengadministrasi umum	5	1	1	0

Jabatan Fungsional	Kelas	B	K	-/+
<i>JF Guru Kelas Madya</i>	11	8	18	-4
<i>JF Guru Kelas Muda</i>	9	1		
<i>JF Guru Kelas Pertama</i>	8	5		
<i>JF Guru Pendidikan Agama Islam Madya</i>	11	0	2	-1
<i>JF Guru Pendidikan Agama Islam Muda</i>	9	0		
<i>JF Guru Pendidikan Agama Islam Pertama</i>	8	1		
<i>JF Guru Pendidikan Jasmani Olahraga dan Kesehatan Madya</i>	11	1	2	0
<i>JF Guru Pendidikan Jasmani Olahraga dan Kesehatan Muda</i>	9	1		
<i>JF Guru Pendidikan Jasmani Olahraga dan Kesehatan Pertama</i>	8	0		
<i>JF Pustakawan Penyelia</i>	8	0	1	-1
<i>JF Pustakawan Pelaksana Lanjutan</i>	7	0	1	-1
<i>JF Pustakawan Pelaksana</i>	6	0	1	-1



WALIKOTA PEKALONGAN,  
 Cap  
 Ttd  
 ACHMAD AFZAN ARSLAN DJUNAIID

**KEPALA SATUAN PENDIDIKAN**

Jabatan	Kelas	B	K	-/+
Pengelola Keuangan	6	0	1	-1
Pengelola Tenaga Teknis TK atau SD	6	0	1	-1
Pengelola Pemanfaatan Barang Milik Daerah	6	0	1	-1
Pengelola Database Pendidikan	6	0	1	-1
Pengadministrasi Umum	5	1	1	0

Jabatan Fungsional	Kelas	B	K	-/+
JF Guru Kelas Madya	11	3	12	-2
JF Guru Kelas Muda	9	0		
JF Guru Kelas Pertama	8	7		
JF Guru Pendidikan Agama Islam Madya	11	0	2	-1
JF Guru Pendidikan Agama Islam Muda	9	1		
JF Guru Pendidikan Agama Islam Pertama	8	0		
JF Guru Pendidikan Jasmani Olahraga dan Kesehatan Madya	11	0	2	0
JF Guru Pendidikan Jasmani Olahraga dan Kesehatan Muda	9	0		
JF Guru Pendidikan Jasmani Olahraga dan Kesehatan Pertama	8	2		
JF Pustakawan Penyelia	8	0	1	-1
JF Pustakawan Pelaksana Lanjutan	7	0	1	-1
JF Pustakawan Pelaksana	6	0	1	-1



WALIKOTA PEKALONGAN,  
 Cap  
 Ttd  
 ACHMAD AFZAN ARSLAN DJUNAID

**KEPALA SATUAN PENDIDIKAN**

Jabatan	Kelas	B	K	-/+
Pengelola Keuangan	6	0	1	-1
Pengelola Tenaga Teknis TK atau SD	6	0	1	-1
Pengelola Pemanfaatan Barang Milik Daerah	6	0	1	-1
Pengelola Database Pendidikan	6	0	1	-1

Jabatan Fungsional	Kelas	B	K	-/+
<i>JF Guru Kelas Madya</i>	11	0	6	-1
<i>JF Guru Kelas Muda</i>	9	1		
<i>JF Guru Kelas Pertama</i>	8	4		
<i>JF Guru Pendidikan Agama Islam Madya</i>	11	0	1	0
<i>JF Guru Pendidikan Agama Islam Muda</i>	9	0		
<i>JF Guru Pendidikan Agama Islam Pertama</i>	8	1		
<i>JF Guru Pendidikan Jasmani Olahraga dan Kesehatan Madya</i>	11	0	1	0
<i>JF Guru Pendidikan Jasmani Olahraga dan Kesehatan Muda</i>	9	0		
<i>JF Guru Pendidikan Jasmani Olahraga dan Kesehatan Pertama</i>	8	1		
<i>JF Pustakawan Penyelia</i>	8	0	1	-1
<i>JF Pustakawan Pelaksana Lanjutan</i>	7	0	1	-1
<i>JF Pustakawan Pelaksana</i>	6	0	1	-1



WALIKOTA PEKALONGAN,  
 Cap  
 Ttd  
 ACHMAD AFZAN ARSLAN DJUNAID



**KEPALA SATUAN PENDIDIKAN**

Jabatan	Kelas	B	K	-/+
Pengelola Keuangan	6	0	1	-1
Pengelola Tenaga Teknis TK atau SD	6	0	1	-1
Pengelola Pemanfaatan Barang Milik Daerah	6	0	1	-1
Pengelola Database Pendidikan	6	0	1	-1

Jabatan Fungsional	Kelas	B	K	-/+
<i>JF Guru Kelas Madya</i>	11	1	6	-1
<i>JF Guru Kelas Muda</i>	9	0		
<i>JF Guru Kelas Pertama</i>	8	4		
<i>JF Guru Pendidikan Agama Islam Madya</i>	11	0	1	0
<i>JF Guru Pendidikan Agama Islam Muda</i>	9	0		
<i>JF Guru Pendidikan Agama Islam Pertama</i>	8	1		
<i>JF Guru Pendidikan Jasmani Olahraga dan Kesehatan Madya</i>	11	0	1	0
<i>JF Guru Pendidikan Jasmani Olahraga dan Kesehatan Muda</i>	9	0		
<i>JF Guru Pendidikan Jasmani Olahraga dan Kesehatan Pertama</i>	8	1		
<i>JF Pustakawan Penyelia</i>	8	0	1	-1
<i>JF Pustakawan Pelaksana Lanjutan</i>	7	0	1	-1
<i>JF Pustakawan Pelaksana</i>	6	0	1	-1



WALIKOTA PEKALONGAN,  
 Cap  
 Ttd  
 ACHMAD AFZAN ARSLAN DJUNAID

**KEPALA SATUAN PENDIDIKAN**

Jabatan	Kelas	B	K	-/+
Pengelola Keuangan	6	0	1	-1
Pengelola Tenaga Teknis TK atau SD	6	0	1	-1
Pengelola Pemanfaatan Barang Milik Daerah	6	0	1	-1
Pengelola Database Pendidikan	6	0	1	-1

Jabatan Fungsional	Kelas	B	K	-/+
<i>JF Guru Kelas Madya</i>	11	1	6	-2
<i>JF Guru Kelas Muda</i>	9	1		
<i>JF Guru Kelas Pertama</i>	8	2		
<i>JF Guru Pendidikan Agama Islam Madya</i>	11	1	1	0
<i>JF Guru Pendidikan Agama Islam Muda</i>	9	0		
<i>JF Guru Pendidikan Agama Islam Pertama</i>	8	0		
<i>JF Guru Pendidikan Jasmani Olahraga dan Kesehatan Madya</i>	11	0	1	0
<i>JF Guru Pendidikan Jasmani Olahraga dan Kesehatan Muda</i>	9	1		
<i>JF Guru Pendidikan Jasmani Olahraga dan Kesehatan Pertama</i>	8	0		
<i>JF Pustakawan Penyelia</i>	8	0	1	-1
<i>JF Pustakawan Pelaksana Lanjutan</i>	7	0	1	-1
<i>JF Pustakawan Pelaksana</i>	6	0	1	-1



WALIKOTA PEKALONGAN,  
 Cap  
 Ttd  
 ACHMAD AFZAN ARSLAN DJUNAID

**KEPALA SATUAN PENDIDIKAN**

Jabatan	Kelas	B	K	-/+
Pengelola Keuangan	6	0	1	-1
Pengelola Tenaga Teknis TK atau SD	6	0	1	-1
Pengelola Pemanfaatan Barang Milik Daerah	6	0	1	-1
Pengelola Database Pendidikan	6	0	1	-1

Jabatan Fungsional	Kelas	B	K	-/+
<i>JF Guru Kelas Madya</i>	11	2	12	-2
<i>JF Guru Kelas Muda</i>	9	2		
<i>JF Guru Kelas Pertama</i>	8	6		
<i>JF Guru Pendidikan Agama Islam Madya</i>	11	0	2	0
<i>JF Guru Pendidikan Agama Islam Muda</i>	9	0		
<i>JF Guru Pendidikan Agama Islam Pertama</i>	8	2		
<i>JF Guru Pendidikan Jasmani Olahraga dan Kesehatan Madya</i>	11	1	2	-1
<i>JF Guru Pendidikan Jasmani Olahraga dan Kesehatan Muda</i>	9	0		
<i>JF Guru Pendidikan Jasmani Olahraga dan Kesehatan Pertama</i>	8	0		
<i>JF Pustakawan Penyelia</i>	8	0	1	-1
<i>JF Pustakawan Pelaksana Lanjutan</i>	7	0	1	-1
<i>JF Pustakawan Pelaksana</i>	6	0	1	-1

SEKRETARIS DAERAH,  
  
 SRI RUMINGSIH

WALIKOTA PEKALONGAN,  
 Cap  
 Ttd  
 ACHMAD AFZAN ARSLAN DJUNAID

**KEPALA SATUAN PENDIDIKAN**

Jabatan	Kelas	B	K	-/+
Pengelola Keuangan	6	0	1	-1
Pengelola Tenaga Teknis TK atau SD	6	0	1	-1
Pengelola Pemanfaatan Barang Milik Daerah	6	0	1	-1
Pengelola Database Pendidikan	6	0	1	-1

Jabatan Fungsional	Kelas	B	K	-/+
JF Guru Kelas Madya	11	5	18	-2
JF Guru Kelas Muda	9	4		
JF Guru Kelas Pertama	8	7		
JF Guru Pendidikan Agama Islam Madya	11	1	3	-1
JF Guru Pendidikan Agama Islam Muda	9	0		
JF Guru Pendidikan Agama Islam Pertama	8	1		
JF Guru Pendidikan Jasmani Olahraga dan Kesehatan Madya	11	0	3	0
JF Guru Pendidikan Jasmani Olahraga dan Kesehatan Muda	9	1		
JF Guru Pendidikan Jasmani Olahraga dan Kesehatan Pertama	8	2		
JF Pustakawan Penyelia	8	0	1	-1
JF Pustakawan Pelaksana Lanjutan	7	0	1	-1
JF Pustakawan Pelaksana	6	0	1	-1



WALIKOTA PEKALONGAN,  
 Cap  
 Ttd  
 ACHMAD AFZAN ARSLAN DJUNAID

**KEPALA SATUAN PENDIDIKAN**

Jabatan	Kelas	B	K	-/+
Pengelola Keuangan	6	0	1	-1
Pengelola Tenaga Teknis TK atau SD	6	0	1	-1
Pengelola Pemanfaatan Barang Milik Daerah	6	0	1	-1
Pengelola Database Pendidikan	6	0	1	-1

Jabatan Fungsional	Kelas	B	K	-/+
<i>JF Guru Kelas Madya</i>	11	1	6	-1
<i>JF Guru Kelas Muda</i>	9	0		
<i>JF Guru Kelas Pertama</i>	8	4		
<i>JF Guru Pendidikan Agama Islam Madya</i>	11	0	1	-1
<i>JF Guru Pendidikan Agama Islam Muda</i>	9	0		
<i>JF Guru Pendidikan Agama Islam Pertama</i>	8	0		
<i>JF Guru Pendidikan Jasmani Olahraga dan Kesehatan Madya</i>	11	1	1	0
<i>JF Guru Pendidikan Jasmani Olahraga dan Kesehatan Muda</i>	9	0		
<i>JF Guru Pendidikan Jasmani Olahraga dan Kesehatan Pertama</i>	8	0		
<i>JF Pustakawan Penyelia</i>	8	0	1	-1
<i>JF Pustakawan Pelaksana Lanjutan</i>	7	0	1	-1
<i>JF Pustakawan Pelaksana</i>	6	0	1	-1



WALIKOTA PEKALONGAN,  
 Cap  
 Ttd  
 ACHMAD AFZAN ARSLAN DJUNAID

**KEPALA SATUAN PENDIDIKAN**

Jabatan	Kelas	B	K	-/+
Pengelola Keuangan	6	0	1	-1
Pengelola Tenaga Teknis TK atau SD	6	0	1	-1
Pengelola Pemanfaatan Barang Milik Daerah	6	0	1	-1
Pengelola Database Pendidikan	6	0	1	-1

Jabatan Fungsional	Kelas	B	K	-/+
<i>JF Guru Kelas Madya</i>	11	0	6	0
<i>JF Guru Kelas Muda</i>	9	2		
<i>JF Guru Kelas Pertama</i>	8	4		
<i>JF Guru Pendidikan Agama Islam Madya</i>	11	0	1	0
<i>JF Guru Pendidikan Agama Islam Muda</i>	9	0		
<i>JF Guru Pendidikan Agama Islam Pertama</i>	8	1		
<i>JF Guru Pendidikan Jasmani Olahraga dan Kesehatan Madya</i>	11	0	1	0
<i>JF Guru Pendidikan Jasmani Olahraga dan Kesehatan Muda</i>	9	1		
<i>JF Guru Pendidikan Jasmani Olahraga dan Kesehatan Pertama</i>	8	0		
<i>JF Pustakawan Penyelia</i>	8	0	1	-1
<i>JF Pustakawan Pelaksana Lanjutan</i>	7	0	1	-1
<i>JF Pustakawan Pelaksana</i>	6	0	1	-1



WALIKOTA PEKALONGAN,  
 Cap  
 Ttd  
 ACHMAD AFZAN ARSLAN DJUNAID

Peta Jabatan SMP Negeri 1 pada Dinas Pendidikan Kota Pekalongan

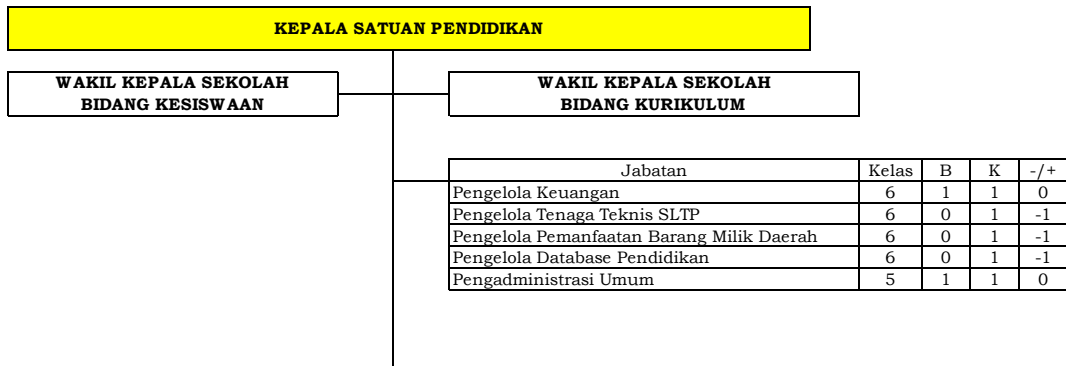

Jabatan Fungsional	Kelas	B	K	-/+
JF Guru Pendidikan Agama Islam Madya	11	0		
JF Guru Pendidikan Agama Islam Muda	9	0	2	-2
JF Guru Pendidikan Agama Islam Pertama	8	0		
JF Guru Pancasila dan Kewarganegaraan Madya	11	1		
JF Guru Pancasila dan Kewarganegaraan Muda	9	1	2	0
JF Guru Pancasila dan Kewarganegaraan Pertama	8	0		
JF Guru Bahasa Indonesia Madya	11	2		
JF Guru Bahasa Indonesia Muda	9	3	5	0
JF Guru Bahasa Indonesia Pertama	8	0		
JF Guru Matematika Madya	11	1		
JF Guru Matematika Muda	9	0	4	-1
JF Guru Matematika Pertama	8	2		
JF Guru Ilmu Pengetahuan Alam Madya	11	1		
JF Guru Ilmu Pengetahuan Alam Muda	9	3	4	0
JF Guru Ilmu Pengetahuan Alam Pertama	8	0		
JF Guru Ilmu Pengetahuan Sosial Madya	11	1		
JF Guru Ilmu Pengetahuan Sosial Muda	9	2	3	0
JF Guru Ilmu Pengetahuan Sosial Pertama	8	0		
JF Guru Bahasa Inggris Madya	11	3		
JF Guru Bahasa Inggris Muda	9	0	3	0
JF Guru Bahasa Inggris Pertama	8	0		
JF Guru Seni Madya	11	0		
JF Guru Seni Muda	9	1	2	-1
JF Guru Seni Pertama	8	0		
JF Guru Pendidikan Jasmani Olahraga dan Kesehatan Madya	11	0		
JF Guru Pendidikan Jasmani Olahraga dan Kesehatan Muda	9	2	2	0
JF Guru Pendidikan Jasmani Olahraga dan Kesehatan Pertama	8	0		
JF Guru Prakarya Madya	11	1		
JF Guru Prakarya Muda	9	0	2	0
JF Guru Prakarya Pertama	8	1		
JF Guru Bahasa Jawa Madya	11	0		
JF Guru Bahasa Jawa Muda	9	1	2	-1
JF Guru Bahasa Jawa Pertama	8	0		
JF Guru Bimbingan dan Konseling Madya	11	0		
JF Guru Bimbingan dan Konseling Muda	9	1	4	-2
JF Guru Bimbingan dan Konseling Pertama	8	1		
JF Pustakawan Penyelia	8	0	1	-1
JF Pustakawan Pelaksana Lanjutan	7	0	1	-1
JF Pustakawan Pelaksana	6	0	1	-1

LAMPIRAN IX.bx  
 KEPUTUSAN WALIKOTA PEKALONGAN  
 NOMOR 800.1/0081 TAHUN 2022  
 TENTANG PENETAPAN PETA JABATAN  
 DI LINGKUNGAN PEMERINTAH KOTA PEKALONGAN



SRI RUMININGSIH

WALIKOTA PEKALONGAN,  
 Cap  
 Ttd  
 ACHMAD AFZAN ARSLAN DJUNAID



Peta Jabatan SMP Negeri 2 pada Dinas Pendidikan Kota Pekalongan

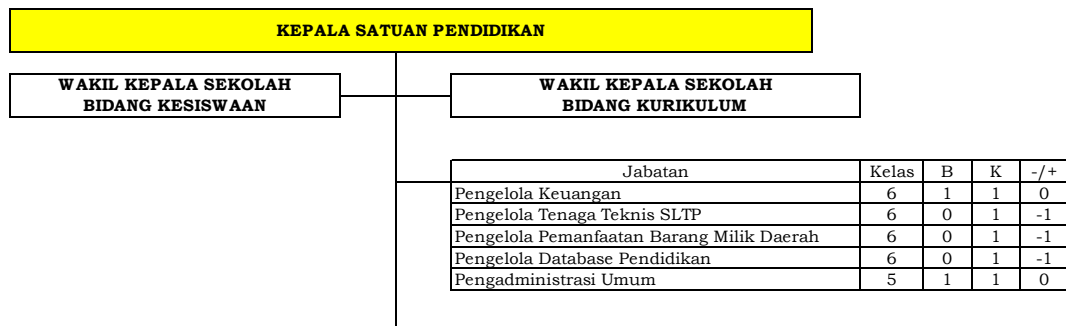

Jabatan Fungsional	Kelas	B	K	-/+
JF Guru Pendidikan Agama Islam Madya	11	1		
JF Guru Pendidikan Agama Islam Muda	9	0	2	0
JF Guru Pendidikan Agama Islam Pertama	8	1		
JF Guru Pendidikan Agama Kristen Madya	11	1		
JF Guru Pendidikan Agama Kristen Muda	9	0	1	0
JF Guru Pendidikan Agama Kristen Pertama	8	0		
JF Guru Pendidikan Agama Katolik Madya	11	0		
JF Guru Pendidikan Agama Katolik Muda	9	0	1	-1
JF Guru Pendidikan Agama Katolik Pertama	8	0		
JF Guru Pancasila dan Kewarganegaraan Madya	11	2		
JF Guru Pancasila dan Kewarganegaraan Muda	9	0	2	0
JF Guru Pancasila dan Kewarganegaraan Pertama	8	0		
JF Guru Bahasa Indonesia Madya	11	1		
JF Guru Bahasa Indonesia Muda	9	1	5	0
JF Guru Bahasa Indonesia Pertama	8	3		
JF Guru Matematika Madya	11	0		
JF Guru Matematika Muda	9	3	4	0
JF Guru Matematika Pertama	8	1		
JF Guru Ilmu Pengetahuan Alam Madya	11	2		
JF Guru Ilmu Pengetahuan Alam Muda	9	1	4	-1
JF Guru Ilmu Pengetahuan Alam Pertama	8	0		
JF Guru Ilmu Pengetahuan Sosial Madya	11	2		
JF Guru Ilmu Pengetahuan Sosial Muda	9	1	3	0
JF Guru Ilmu Pengetahuan Sosial Pertama	8	0		
JF Guru Bahasa Inggris Madya	11	2		
JF Guru Bahasa Inggris Muda	9	1	3	0
JF Guru Bahasa Inggris Pertama	8	0		
JF Guru Seni Madya	11	0		
JF Guru Seni Muda	9	1	2	-1
JF Guru Seni Pertama	8	0		
JF Guru Pendidikan Jasmani Olahraga dan Kesehatan Madya	11	1		
JF Guru Pendidikan Jasmani Olahraga dan Kesehatan Muda	9	1	2	0
JF Guru Pendidikan Jasmani Olahraga dan Kesehatan Pertama	8	0		
JF Guru Prakarya Madya	11	1		
JF Guru Prakarya Muda	9	0	2	-1
JF Guru Prakarya Pertama	8	0		
JF Guru Bahasa Jawa Madya	11	0		
JF Guru Bahasa Jawa Muda	9	1	2	-1
JF Guru Bahasa Jawa Pertama	8	0		
JF Guru Bimbingan dan Konseling Madya	11	1		
JF Guru Bimbingan dan Konseling Muda	9	2	3	0
JF Guru Bimbingan dan Konseling Pertama	8	0		
JF Guru Teknologi Informasi dan Komunikasi Madya	11	0		
JF Guru Teknologi Informasi dan Komunikasi Muda	9	2	2	0
JF Guru Teknologi Informasi dan Komunikasi Pertama	8	0		
JF Pustakawan Penyelia	8	0	1	-1
JF Pustakawan Pelaksana Lanjutan	7	0	1	-1
JF Pustakawan Pelaksana	6	0	1	-1

LAMPIRAN IX.by  
KEPUTUSAN WALIKOTA PEKALONGAN  
NOMOR 800.1/0081 TAHUN 2022  
TENTANG PENETAPAN PETA JABATAN  
DI LINGKUNGAN PEMERINTAH KOTA PEKALONGAN



WALIKOTA PEKALONGAN,  
Cap  
Ttd  
ACHMAD AFZAN ARSLAN DJUNAID

Peta Jabatan SMP Negeri 3 pada Dinas Pendidikan Kota Pekalongan

KEPALA SATUAN PENDIDIKAN				
WAKIL KEPALA SEKOLAH BIDANG KESISWAAN	WAKIL KEPALA SEKOLAH BIDANG KURIKULUM			
Jabatan	Kelas	B	K	-/+
Pengelola Keuangan	6	1	1	0
Pengelola Tenaga Teknis SLTP	6	0	1	-1
Pengelola Pemanfaatan Barang Milik Daerah	6	0	1	-1
Pengelola Database Pendidikan	6	0	1	-1
Pengadministrasi Umum	5	1	1	0

Jabatan Fungsional	Kelas	B	K	-/+
JF Guru Pendidikan Agama Islam Madya	11	0		
JF Guru Pendidikan Agama Islam Muda	9	0	2	-2
JF Guru Pendidikan Agama Islam Pertama	8	0		
JF Guru Pancasila dan Kewarganegaraan Madya	11	0		
JF Guru Pancasila dan Kewarganegaraan Muda	9	0	2	-2
JF Guru Pancasila dan Kewarganegaraan Pertama	8	0		
JF Guru Bahasa Indonesia Madya	11	1		
JF Guru Bahasa Indonesia Muda	9	0	3	-1
JF Guru Bahasa Indonesia Pertama	8	1		
JF Guru Matematika Madya	11	1		
JF Guru Matematika Muda	9	2	3	0
JF Guru Matematika Pertama	8	0		
JF Guru Ilmu Pengetahuan Alam Madya	11	1		
JF Guru Ilmu Pengetahuan Alam Muda	9	1	3	-1
JF Guru Ilmu Pengetahuan Alam Pertama	8	0		
JF Guru Ilmu Pengetahuan Sosial Madya	11	2		
JF Guru Ilmu Pengetahuan Sosial Muda	9	1	2	1
JF Guru Ilmu Pengetahuan Sosial Pertama	8	0		
JF Guru Bahasa Inggris Madya	11	0		
JF Guru Bahasa Inggris Muda	9	1	2	-1
JF Guru Bahasa Inggris Pertama	8	0		
JF Guru Seni Madya	11	0		
JF Guru Seni Muda	9	0	2	-2
JF Guru Seni Pertama	8	0		
JF Guru Pendidikan Jasmani Olahraga dan Kesehatan Madya	11	0		
JF Guru Pendidikan Jasmani Olahraga dan Kesehatan Muda	9	1	2	-1
JF Guru Pendidikan Jasmani Olahraga dan Kesehatan Pertama	8	0		
JF Guru Prakarya Madya	11	0		
JF Guru Prakarya Muda	9	1	1	0
JF Guru Prakarya Pertama	8	0		
JF Guru Bahasa Jawa Madya	11	1		
JF Guru Bahasa Jawa Muda	9	0	1	0
JF Guru Bahasa Jawa Pertama	8	0		
JF Guru Bimbingan dan Konseling Madya	11	1		
JF Guru Bimbingan dan Konseling Muda	9	1	3	-1
JF Guru Bimbingan dan Konseling Pertama	8	0		
JF Pustakawan Penyelia	8	0	1	-1
JF Pustakawan Pelaksana Lanjutan	7	0	1	-1
JF Pustakawan Pelaksana	6	0	1	-1

LAMPIRAN IX.bz  
 KEPUTUSAN WALIKOTA PEKALONGAN  
 NOMOR 800.1/0081 TAHUN 2022  
 TENTANG PENETAPAN PETA JABATAN  
 DI LINGKUNGAN PEMERINTAH KOTA PEKALONGAN



WALIKOTA PEKALONGAN,  
 Cap  
 Ttd  
 ACHMAD AFZAN ARSLAN DJUNAIID

Peta Jabatan SMP Negeri 4 pada Dinas Pendidikan Kota Pekalongan

LAMPIRAN IX.ca  
 KEPUTUSAN WALIKOTA PEKALONGAN  
 NOMOR 800.1/0081 TAHUN 2022  
 TENTANG PENETAPAN PETA JABATAN  
 DI LINGKUNGAN PEMERINTAH KOTA PEKALONGAN

KEPALA SATUAN PENDIDIKAN						
WAKIL KEPALA SEKOLAH BIDANG KESISWAAN	WAKIL KEPALA SEKOLAH BIDANG KURIKULUM	Jabatan	Kelas	B	K	-/+
		Pengelola Keuangan	6	0	1	-1
		Pengelola Tenaga Teknis SLTP	6	0	1	-1
		Pengelola Pemanfaatan Barang Milik Daerah	6	0	1	-1
		Pengelola Database Pendidikan	6	0	1	-1
		Pramu Bakti	1	1	1	0
Jabatan Fungsional						
Jabatan Fungsional	Kelas	B	K	-/+		
JF Guru Pendidikan Agama Islam Madya	11	0				
JF Guru Pendidikan Agama Islam Muda	9	1	2	-1		
JF Guru Pendidikan Agama Islam Pertama	8	0				
JF Guru Pancasila dan Kewarganegaraan Madya	11	0				
JF Guru Pancasila dan Kewarganegaraan Muda	9	0	2	-1		
JF Guru Pancasila dan Kewarganegaraan Pertama	8	1				
JF Guru Bahasa Indonesia Madya	11	2				
JF Guru Bahasa Indonesia Muda	9	1	5	-2		
JF Guru Bahasa Indonesia Pertama	8	0				
JF Guru Matematika Madya	11	2				
JF Guru Matematika Muda	9	0	4	-1		
JF Guru Matematika Pertama	8	0				
JF Guru Matematika Pertama *	7	1				
JF Guru Ilmu Pengetahuan Alam Madya	11	2				
JF Guru Ilmu Pengetahuan Alam Muda	9	1	4	-1		
JF Guru Ilmu Pengetahuan Alam Pertama	8	0				
JF Guru Ilmu Pengetahuan Sosial Madya	11	2				
JF Guru Ilmu Pengetahuan Sosial Muda	9	1	3	0		
JF Guru Ilmu Pengetahuan Sosial Pertama	8	0				
JF Guru Bahasa Inggris Madya	11	1				
JF Guru Bahasa Inggris Muda	9	2	3	0		
JF Guru Bahasa Inggris Pertama	8	0				
JF Guru Seni Madya	11	0				
JF Guru Seni Muda	9	1	2	-1		
JF Guru Seni Pertama	8	0				
JF Guru Pendidikan Jasmani Olahraga dan Kesehatan Madya	11	2				
JF Guru Pendidikan Jasmani Olahraga dan Kesehatan Muda	9	0	2	0		
JF Guru Pendidikan Jasmani Olahraga dan Kesehatan Pertama	8	0				
JF Guru Prakarya Madya	11	1				
JF Guru Prakarya Muda	9	0	2	-1		
JF Guru Prakarya Pertama	8	0				
JF Guru Bahasa Jawa Madya	11	1				
JF Guru Bahasa Jawa Muda	9	0	2	-1		
JF Guru Bahasa Jawa Pertama	8	0				
JF Guru Bimbingan dan Konseling Madya	11	3				
JF Guru Bimbingan dan Konseling Muda	9	1	4	0		
JF Guru Bimbingan dan Konseling Pertama	8	0				
JF Pustakawan Penyelia	8	0	1	-1		
JF Pustakawan Pelaksana Lanjutan	7	0	1	-1		
JF Pustakawan Pelaksana	6	0	1	-1		



WALIKOTA PEKALONGAN,  
 Cap  
 Ttd  
 ACHMAD AFZAN ARSLAN DJUNAID

Peta Jabatan SMP Negeri 5 pada Dinas Pendidikan Kota Pekalongan

LAMPIRAN IX.cb  
 KEPUTUSAN WALIKOTA PEKALONGAN  
 NOMOR 800.1/0081 TAHUN 2022  
 TENTANG PENETAPAN PETA JABATAN  
 DI LINGKUNGAN PEMERINTAH KOTA PEKALONGAN

**KEPALA SATUAN PENDIDIKAN**

**WAKIL KEPALA SEKOLAH BIDANG KESISWAAN**      **WAKIL KEPALA SEKOLAH BIDANG KURIKULUM**

Jabatan	Kelas	B	K	-/+
Pengelola Keuangan	6	1	1	0
Pengelola Tenaga Teknis SLTP	6	0	1	-1
Pengelola Pemanfaatan Barang Milik Daerah	6	0	1	-1
Pengelola Database Pendidikan	6	1	1	0
Pramu Bakti	1	1	1	0

Jabatan Fungsional	Kelas	B	K	-/+
JF Guru Pendidikan Agama Islam Madya	11	1		
JF Guru Pendidikan Agama Islam Muda	9	0	2	0
JF Guru Pendidikan Agama Islam Pertama	8	1		
JF Guru Pancasila dan Kewarganegaraan Madya	11	0		
JF Guru Pancasila dan Kewarganegaraan Muda	9	1	2	-1
JF Guru Pancasila dan Kewarganegaraan Pertama	8	0		
JF Guru Bahasa Indonesia Madya	11	1		
JF Guru Bahasa Indonesia Muda	9	1	5	-2
JF Guru Bahasa Indonesia Pertama	8	1		
JF Guru Matematika Madya	11	3		
JF Guru Matematika Muda	9	0	4	-1
JF Guru Matematika Pertama	8	0		
JF Guru Ilmu Pengetahuan Alam Madya	11	2		
JF Guru Ilmu Pengetahuan Alam Muda	9	1	4	-1
JF Guru Ilmu Pengetahuan Alam Pertama	8	0		
JF Guru Ilmu Pengetahuan Sosial Madya	11	1		
JF Guru Ilmu Pengetahuan Sosial Muda	9	1	3	0
JF Guru Ilmu Pengetahuan Sosial Pertama	8	1		
JF Guru Bahasa Inggris Madya	11	1		
JF Guru Bahasa Inggris Muda	9	2	3	2
JF Guru Bahasa Inggris Pertama	8	2		
JF Guru Seni Madya	11	1		
JF Guru Seni Muda	9	0	2	-1
JF Guru Seni Pertama	8	0		
JF Guru Pendidikan Jasmani Olahraga dan Kesehatan Madya	11	1		
JF Guru Pendidikan Jasmani Olahraga dan Kesehatan Muda	9	0	2	-1
JF Guru Pendidikan Jasmani Olahraga dan Kesehatan Pertama	8	0		
JF Guru Prakarya Madya	11	1		
JF Guru Prakarya Muda	9	0	2	-1
JF Guru Prakarya Pertama	8	0		
JF Guru Bahasa Jawa Madya	11	1		
JF Guru Bahasa Jawa Muda	9	0	2	-1
JF Guru Bahasa Jawa Pertama	8	0		
JF Guru Bimbingan dan Konseling Madya	11	2		
JF Guru Bimbingan dan Konseling Muda	9	0	4	-1
JF Guru Bimbingan dan Konseling Pertama	8	1		
JF Pustakawan Penyelia	8	0	1	-1
JF Pustakawan Pelaksana Lanjutan	7	0	1	-1
JF Pustakawan Pelaksana	6	0	1	-1



SEKRETARIS DAERAH,  
 WALIKOTA PEKALONGAN,  
 Cap  
 Ttd  
 SRI RUMINGSIH  
 ACHMAD AFZAN ARSLAN DJUNAID

Peta Jabatan SMP Negeri 6 pada Dinas Pendidikan Kota Pekalongan

LAMPIRAN IX.cc  
 KEPUTUSAN WALIKOTA PEKALONGAN  
 NOMOR 800.1/0081 TAHUN 2022  
 TENTANG PENETAPAN PETA JABATAN  
 DI LINGKUNGAN PEMERINTAH KOTA PEKALONGAN

**KEPALA SATUAN PENDIDIKAN**

**WAKIL KEPALA SEKOLAH  
 BIDANG KESISWAAN**

**WAKIL KEPALA SEKOLAH  
 BIDANG KURIKULUM**

Jabatan	Kelas	B	K	-/+
Pengelola Keuangan	6	0	1	-1
Pengelola Tenaga Teknis SLTP	6	1	1	0
Pengelola Pemanfaatan Barang Milik Daerah	6	0	1	-1
Pengelola Database Pendidikan	6	0	1	-1
Pengadministrasi Umum	5	1	1	0

Jabatan Fungsional	Kelas	B	K	-/+
JF Guru Pendidikan Agama Islam Madya	11	1		
JF Guru Pendidikan Agama Islam Muda	9	0	2	1
JF Guru Pendidikan Agama Islam Pertama	8	2		
JF Guru Pancasila dan Kewarganegaraan Madya	11	0		
JF Guru Pancasila dan Kewarganegaraan Muda	9	2	2	0
JF Guru Pancasila dan Kewarganegaraan Pertama	8	0		
JF Guru Bahasa Indonesia Madya	11	1		
JF Guru Bahasa Indonesia Muda	9	2	5	0
JF Guru Bahasa Indonesia Pertama	8	2		
JF Guru Matematika Madya	11	2		
JF Guru Matematika Muda	9	0	4	-1
JF Guru Matematika Pertama	8	1		
JF Guru Ilmu Pengetahuan Alam Madya	11	2		
JF Guru Ilmu Pengetahuan Alam Muda	9	1	4	-1
JF Guru Ilmu Pengetahuan Alam Pertama	8	0		
JF Guru Ilmu Pengetahuan Sosial Madya	11	2		
JF Guru Ilmu Pengetahuan Sosial Muda **	9	2	3	1
JF Guru Ilmu Pengetahuan Sosial Pertama	8	0		
JF Guru Bahasa Inggris Madya **	11	2		
JF Guru Bahasa Inggris Muda	9	2	3	1
JF Guru Bahasa Inggris Pertama	8	0		
JF Guru Seni Madya	11	1		
JF Guru Seni Muda	9	1	2	0
JF Guru Seni Pertama	8	0		
JF Guru Pendidikan Jasmani Olahraga dan Kesehatan Madya	11	0		
JF Guru Pendidikan Jasmani Olahraga dan Kesehatan Muda	9	0	2	0
JF Guru Pendidikan Jasmani Olahraga dan Kesehatan Pertama	8	2		
JF Guru Prakarya Madya	11	0		
JF Guru Prakarya Muda	9	1	2	0
JF Guru Prakarya Pertama	8	1		
JF Guru Bahasa Jawa Madya	11	1		
JF Guru Bahasa Jawa Muda	9	0	2	-1
JF Guru Bahasa Jawa Pertama	8	0		
JF Guru Bimbingan dan Konseling Madya	11	0		
JF Guru Bimbingan dan Konseling Muda	9	0	4	-3
JF Guru Bimbingan dan Konseling Pertama	8	1		
JF Pustakawan Penyelia	8	0	1	-1
JF Pustakawan Pelaksana Lanjutan	7	0	1	-1
JF Pustakawan Pelaksana	6	0	1	-1

SEKRETARIS DAERAH,  
  
 SRI RUMINGSIH

WALIKOTA PEKALONGAN,  
 Cap  
 Ttd  
 ACHMAD AFZAN ARSLAN DJUNAID

Peta Jabatan SMP Negeri 7 pada Dinas Pendidikan Kota Pekalongan

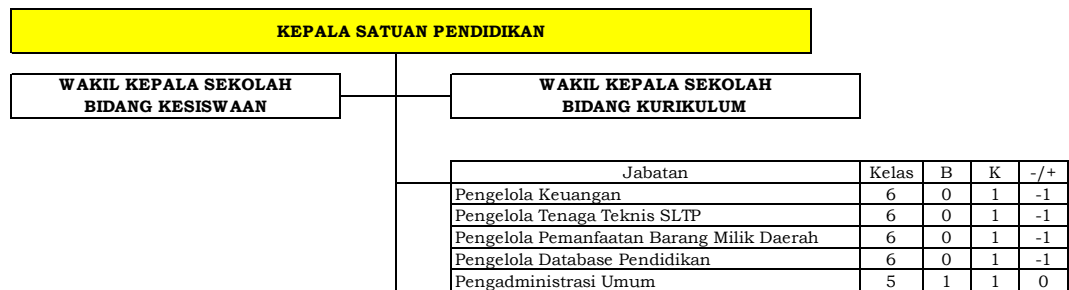

Jabatan Fungsional	Kelas	B	K	-/+
JF Guru Pendidikan Agama Islam Madya	11	1		
JF Guru Pendidikan Agama Islam Muda	9	0	2	0
JF Guru Pendidikan Agama Islam Pertama	8	1		
JF Guru Pancasila dan Kewarganegaraan Madya	11	1		
JF Guru Pancasila dan Kewarganegaraan Muda	9	1	2	0
JF Guru Pancasila dan Kewarganegaraan Pertama	8	0		
JF Guru Bahasa Indonesia Madya	11	2		
JF Guru Bahasa Indonesia Muda	9	1	5	-1
JF Guru Bahasa Indonesia Pertama	8	1		
JF Guru Matematika Madya	11	1		
JF Guru Matematika Muda	9	1	4	-1
JF Guru Matematika Pertama	8	1		
JF Guru Ilmu Pengetahuan Alam Madya	11	2		
JF Guru Ilmu Pengetahuan Alam Muda	9	1	4	-1
JF Guru Ilmu Pengetahuan Alam Pertama	8	0		
JF Guru Ilmu Pengetahuan Sosial Madya	11	3		
JF Guru Ilmu Pengetahuan Sosial Muda	9	0	3	0
JF Guru Ilmu Pengetahuan Sosial Pertama	8	0		
JF Guru Bahasa Inggris Madya	11	1		
JF Guru Bahasa Inggris Muda	9	2	3	0
JF Guru Bahasa Inggris Pertama	8	0		
JF Guru Seni Madya	11	1		
JF Guru Seni Muda	9	0	2	-1
JF Guru Seni Pertama	8	0		
JF Guru Pendidikan Jasmani Olahraga dan Kesehatan Madya	11	0		
JF Guru Pendidikan Jasmani Olahraga dan Kesehatan Muda	9	1	2	0
JF Guru Pendidikan Jasmani Olahraga dan Kesehatan Pertama	8	1		
JF Guru Prakarya Madya	11	1		
JF Guru Prakarya Muda	9	0	2	-1
JF Guru Prakarya Pertama	8	0		
JF Guru Bahasa Jawa Madya	11	1		
JF Guru Bahasa Jawa Muda	9	0	2	-1
JF Guru Bahasa Jawa Pertama	8	0		
JF Guru Bimbingan dan Konseling Madya	11	1		
JF Guru Bimbingan dan Konseling Muda	9	2	4	-1
JF Guru Bimbingan dan Konseling Pertama	8	0		
JF Pustakawan Penyelia	8	0	1	-1
JF Pustakawan Pelaksana Lanjutan	7	0	1	-1
JF Pustakawan Pelaksana	6	0	1	-1

LAMPIRAN IX.cd  
KEPUTUSAN WALIKOTA PEKALONGAN  
NOMOR 800.1/0081 TAHUN 2022  
TENTANG PENETAPAN PETA JABATAN  
DI LINGKUNGAN PEMERINTAH KOTA PEKALONGAN



WALIKOTA PEKALONGAN,  
Cap  
Ttd  
ACHMAD AFZAN ARSLAN DJUNAIID



Peta Jabatan SMP Negeri 8 pada Dinas Pendidikan Kota Pekalongan

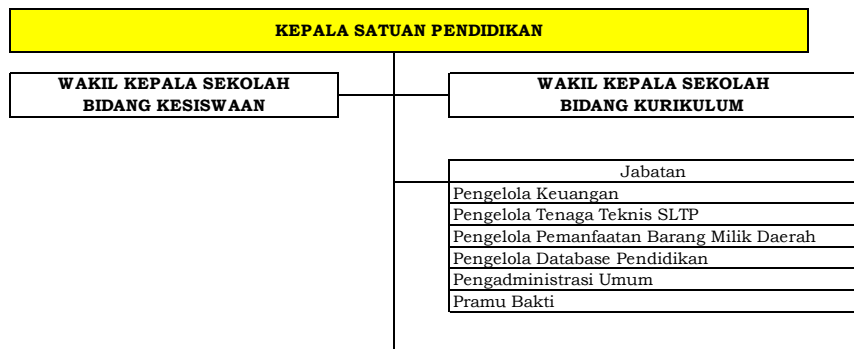

Jabatan	Kelas	B	K	-/+
Pengelola Keuangan	6	0	1	-1
Pengelola Tenaga Teknis SLTP	6	0	1	-1
Pengelola Pemanfaatan Barang Milik Daerah	6	0	1	-1
Pengelola Database Pendidikan	6	0	1	-1
Pengadministrasi Umum	5	2	2	0
Pramu Bakti	1	1	1	0

Jabatan Fungsional	Kelas	B	K	-/+
JF Guru Pendidikan Agama Islam Madya	11	0		
JF Guru Pendidikan Agama Islam Muda	9	0	3	-1
JF Guru Pendidikan Agama Islam Pertama	8	2		
JF Guru Pancasila dan Kewarganegaraan Madya	11	0		
JF Guru Pancasila dan Kewarganegaraan Muda	9	1	3	-2
JF Guru Pancasila dan Kewarganegaraan Pertama	8	0		
JF Guru Bahasa Indonesia Madya	11	3		
JF Guru Bahasa Indonesia Muda	9	0	5	-1
JF Guru Bahasa Indonesia Pertama	8	1		
JF Guru Matematika Madya	11	1		
JF Guru Matematika Muda	9	1	4	-1
JF Guru Matematika Pertama	8	1		
JF Guru Ilmu Pengetahuan Alam Madya	11	0		
JF Guru Ilmu Pengetahuan Alam Muda	9	1	4	0
JF Guru Ilmu Pengetahuan Alam Pertama	8	3		
JF Guru Ilmu Pengetahuan Sosial Madya	11	2		
JF Guru Ilmu Pengetahuan Sosial Muda	9	0	4	-1
JF Guru Ilmu Pengetahuan Sosial Pertama	8	1		
JF Guru Bahasa Inggris Madya	11	3		
JF Guru Bahasa Inggris Muda	9	0	4	-1
JF Guru Bahasa Inggris Pertama	8	0		
JF Guru Seni Madya	11	0		
JF Guru Seni Muda	9	1	3	-1
JF Guru Seni Pertama	8	1		
JF Guru Pendidikan Jasmani Olahraga dan Kesehatan Madya	11	1		
JF Guru Pendidikan Jasmani Olahraga dan Kesehatan Muda	9	0	3	-2
JF Guru Pendidikan Jasmani Olahraga dan Kesehatan Pertama	8	0		
JF Guru Prakarya Madya	11	1		
JF Guru Prakarya Muda	9	0	2	0
JF Guru Prakarya Pertama	8	1		
JF Guru Bahasa Jawa Madya	11	1		
JF Guru Bahasa Jawa Muda	9	0	2	-1
JF Guru Bahasa Jawa Pertama	8	0		
JF Guru Bimbingan dan Konseling Madya	11	1		
JF Guru Bimbingan dan Konseling Muda	9	1	4	-2
JF Guru Bimbingan dan Konseling Pertama	8	0		
JF Pustakawan Penyelia	8	0	1	-1
JF Pustakawan Pelaksana Lanjutan	7	0	1	-1
JF Pustakawan Pelaksana	6	0	1	-1

LAMPIRAN IX.ce  
KEPUTUSAN WALIKOTA PEKALONGAN  
NOMOR 800.1/0081 TAHUN 2022  
TENTANG PENETAPAN PETA JABATAN  
DI LINGKUNGAN PEMERINTAH KOTA PEKALONGAN



WALIKOTA PEKALONGAN,  
Cap  
Ttd  
ACHMAD AFZAN ARSLAN DJUNAID



Peta Jabatan SMP Negeri 9 pada Dinas Pendidikan Kota Pekalongan

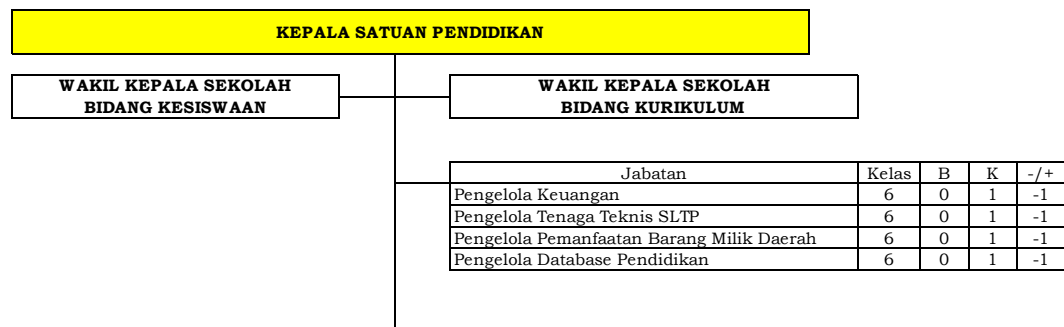

Jabatan Fungsional	Kelas	B	K	-/+
JF Guru Pendidikan Agama Islam Madya	11	0		
JF Guru Pendidikan Agama Islam Muda	9	0	1	0
JF Guru Pendidikan Agama Islam Pertama	8	1		
JF Guru Pancasila dan Kewarganegaraan Madya	11	1		
JF Guru Pancasila dan Kewarganegaraan Muda	9	0	1	0
JF Guru Pancasila dan Kewarganegaraan Pertama	8	0		
JF Guru Bahasa Indonesia Madya	11	2		
JF Guru Bahasa Indonesia Muda	9	0	3	-1
JF Guru Bahasa Indonesia Pertama	8	0		
JF Guru Matematika Madya	11	1		
JF Guru Matematika Muda	9	0	2	-1
JF Guru Matematika Pertama	8	0		
JF Guru Ilmu Pengetahuan Alam Madya	11	1		
JF Guru Ilmu Pengetahuan Alam Muda	9	0	2	0
JF Guru Ilmu Pengetahuan Alam Pertama	8	1		
JF Guru Ilmu Pengetahuan Sosial Madya	11	2		
JF Guru Ilmu Pengetahuan Sosial Muda	9	0	2	0
JF Guru Ilmu Pengetahuan Sosial Pertama	8	0		
JF Guru Bahasa Inggris Madya	11	1		
JF Guru Bahasa Inggris Muda	9	0	2	-1
JF Guru Bahasa Inggris Pertama	8	0		
JF Guru Seni Madya	11	0		
JF Guru Seni Muda	9	0	1	-1
JF Guru Seni Pertama	8	0		
JF Guru Pendidikan Jasmani Olahraga dan Kesehatan Madya	11	1		
JF Guru Pendidikan Jasmani Olahraga dan Kesehatan Muda	9	0	1	0
JF Guru Pendidikan Jasmani Olahraga dan Kesehatan Pertama	8	0		
JF Guru Prakarya Madya	11	0		
JF Guru Prakarya Muda	9	0	1	0
JF Guru Prakarya Pertama	8	1		
JF Guru Bahasa Jawa Madya	11	1		
JF Guru Bahasa Jawa Muda	9	0	1	0
JF Guru Bahasa Jawa Pertama	8	0		
JF Guru Bimbingan dan Konseling Madya	11	0		
JF Guru Bimbingan dan Konseling Muda	9	0	2	-1
JF Guru Bimbingan dan Konseling Pertama	8	1		
JF Pustakawan Penyelia	8	0	1	-1
JF Pustakawan Pelaksana Lanjutan	7	0	1	-1
JF Pustakawan Pelaksana	6	0	1	-1

LAMPIRAN IX.cf  
KEPUTUSAN WALIKOTA PEKALONGAN  
NOMOR 800.1/0081 TAHUN 2022  
TENTANG PENETAPAN PETA JABATAN  
DI LINGKUNGAN PEMERINTAH KOTA PEKALONGAN



WALIKOTA PEKALONGAN,  
Cap  
Ttd  
ACHMAD AFZAN ARSLAN DJUNAID

Peta Jabatan SMP Negeri 10 pada Dinas Pendidikan Kota Pekalongan

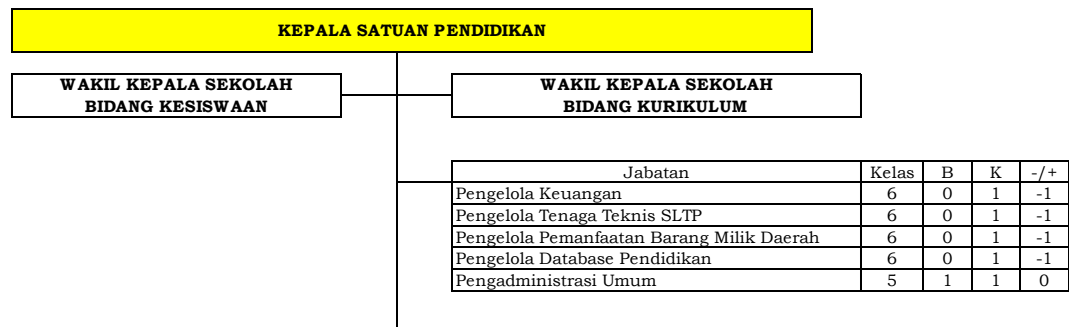

Jabatan Fungsional	Kelas	B	K	-/+
JF Guru Pendidikan Agama Islam Madya	11	1		
JF Guru Pendidikan Agama Islam Muda	9	0	2	-1
JF Guru Pendidikan Agama Islam Pertama	8	0		
JF Guru Pancasila dan Kewarganegaraan Madya	11	0		
JF Guru Pancasila dan Kewarganegaraan Muda	9	1	2	-1
JF Guru Pancasila dan Kewarganegaraan Pertama	8	0		
JF Guru Bahasa Indonesia Madya	11	1		
JF Guru Bahasa Indonesia Muda	9	1	3	0
JF Guru Bahasa Indonesia Pertama	8	1		
JF Guru Matematika Madya	11	1		
JF Guru Matematika Muda	9	0	3	-1
JF Guru Matematika Pertama	8	1		
JF Guru Ilmu Pengetahuan Alam Madya	11	2		
JF Guru Ilmu Pengetahuan Alam Muda	9	0	3	-1
JF Guru Ilmu Pengetahuan Alam Pertama	8	0		
JF Guru Ilmu Pengetahuan Sosial Madya	11	2		
JF Guru Ilmu Pengetahuan Sosial Muda	9	1	2	1
JF Guru Ilmu Pengetahuan Sosial Pertama	8	0		
JF Guru Bahasa Inggris Madya	11	2		
JF Guru Bahasa Inggris Muda	9	0	2	0
JF Guru Bahasa Inggris Pertama	8	0		
JF Guru Seni Madya	11	0		
JF Guru Seni Muda	9	0	2	-2
JF Guru Seni Pertama	8	0		
JF Guru Pendidikan Jasmani Olahraga dan Kesehatan Madya	11	0		
JF Guru Pendidikan Jasmani Olahraga dan Kesehatan Muda	9	0	2	-2
JF Guru Pendidikan Jasmani Olahraga dan Kesehatan Pertama	8	0		
JF Guru Prakarya Madya	11	1		
JF Guru Prakarya Muda	9	0	1	0
JF Guru Prakarya Pertama	8	0		
JF Guru Bahasa Jawa Madya	11	0		
JF Guru Bahasa Jawa Muda	9	1	1	0
JF Guru Bahasa Jawa Pertama	8	0		
JF Guru Bimbingan dan Konseling Madya	11	1		
JF Guru Bimbingan dan Konseling Muda	9	0	2	-1
JF Guru Bimbingan dan Konseling Pertama	8	0		
JF Pustakawan Penyelia	8	0	1	-1
JF Pustakawan Pelaksana Lanjutan	7	0	1	-1
JF Pustakawan Pelaksana	6	0	1	-1

LAMPIRAN IX.cg  
KEPUTUSAN WALIKOTA PEKALONGAN  
NOMOR 800.1/0081 TAHUN 2022  
TENTANG PENETAPAN PETA JABATAN  
DI LINGKUNGAN PEMERINTAH KOTA PEKALONGAN



WALIKOTA PEKALONGAN,  
Cap  
Ttd  
ACHMAD AFZAN ARSLAN DJUNAID

Peta Jabatan SMP Negeri 11 pada Dinas Pendidikan Kota Pekalongan

KEPALA SATUAN PENDIDIKAN					
WAKIL KEPALA SEKOLAH BIDANG KESISWAAN		WAKIL KEPALA SEKOLAH BIDANG KURIKULUM			
Jabatan	Kelas	B	K	-/+	
Pengelola Keuangan	6	1	1	0	
Pengelola Tenaga Teknis SLTP	6	1	1	0	
Pengelola Pemanfaatan Barang Milik Daerah	6	0	1	-1	
Pengelola Database Pendidikan	6	0	1	-1	
Pengadministrasi Keuangan	5	1	1	0	
Jabatan Fungsional					
Jabatan Fungsional	Kelas	B	K	-/+	
JF Guru Pendidikan Agama Islam Madya	11	0			
JF Guru Pendidikan Agama Islam Muda	9	0	3	-1	
JF Guru Pendidikan Agama Islam Pertama	8	2			
JF Guru Pancasila dan Kewarganegaraan Madya	11	0			
JF Guru Pancasila dan Kewarganegaraan Muda	9	1	3	-2	
JF Guru Pancasila dan Kewarganegaraan Pertama	8	0			
JF Guru Bahasa Indonesia Madya	11	3			
JF Guru Bahasa Indonesia Muda	9	0	5	-1	
JF Guru Bahasa Indonesia Pertama	8	1			
JF Guru Matematika Madya	11	1			
JF Guru Matematika Muda	9	0	4	-1	
JF Guru Matematika Pertama	8	2			
JF Guru Ilmu Pengetahuan Alam Madya	11	1			
JF Guru Ilmu Pengetahuan Alam Muda	9	2	4	0	
JF Guru Ilmu Pengetahuan Alam Pertama	8	1			
JF Guru Ilmu Pengetahuan Sosial Madya	11	3			
JF Guru Ilmu Pengetahuan Sosial Muda	9	1	4	0	
JF Guru Ilmu Pengetahuan Sosial Pertama	8	0			
JF Guru Bahasa Inggris Madya	11	2			
JF Guru Bahasa Inggris Muda	9	2	4	0	
JF Guru Bahasa Inggris Pertama	8	0			
JF Guru Seni Madya	11	1			
JF Guru Seni Muda	9	0	3	-2	
JF Guru Seni Pertama	8	0			
JF Guru Pendidikan Jasmani Olahraga dan Kesehatan Madya	11	0			
JF Guru Pendidikan Jasmani Olahraga dan Kesehatan Muda	9	0	3	-1	
JF Guru Pendidikan Jasmani Olahraga dan Kesehatan Pertama	8	2			
JF Guru Prakarya Madya	11	2			
JF Guru Prakarya Muda	9	0	2	0	
JF Guru Prakarya Pertama	8	0			
JF Guru Bahasa Jawa Madya	11	0			
JF Guru Bahasa Jawa Muda	9	1	2	-1	
JF Guru Bahasa Jawa Pertama	8	0			
JF Guru Bimbingan dan Konseling Madya	11	0			
JF Guru Bimbingan dan Konseling Muda	9	0	4	-3	
JF Guru Bimbingan dan Konseling Pertama	8	1			
JF Pustakawan Penyelia	8	0	1	-1	
JF Pustakawan Pelaksana Lanjutan	7	0	1	-1	
JF Pustakawan Pelaksana	6	0	1	-1	

LAMPIRAN IX.ch  
KEPUTUSAN WALIKOTA PEKALONGAN  
NOMOR 800.1/0081 TAHUN 2022  
TENTANG PENETAPAN PETA JABATAN  
DI LINGKUNGAN PEMERINTAH KOTA PEKALONGAN



WALIKOTA PEKALONGAN,  
Cap  
Ttd  
ACHMAD AFZAN ARSLAN DJUNAIID

Peta Jabatan SMP Negeri 12 pada Dinas Pendidikan Kota Pekalongan

KEPALA SATUAN PENDIDIKAN					
WAKIL KEPALA SEKOLAH BIDANG KESISWAAN		WAKIL KEPALA SEKOLAH BIDANG KURIKULUM			
Jabatan	Kelas	B	K	-/+	
Pengelola Keuangan	6	1	1	0	
Pengelola Tenaga Teknis SLTP	6	0	1	-1	
Pengelola Pemanfaatan Barang Milik Daerah	6	0	1	-1	
Pengelola Database Pendidikan	6	0	1	-1	
Pengadministrasi Umum	5	1	1	0	

Jabatan Fungsional	Kelas	B	K	-/+
JF Guru Pendidikan Agama Islam Madya	11	1		
JF Guru Pendidikan Agama Islam Muda	9	0	2	0
JF Guru Pendidikan Agama Islam Pertama	8	1		
JF Guru Pancasila dan Kewarganegaraan Madya	11	0		
JF Guru Pancasila dan Kewarganegaraan Muda	9	1	2	-1
JF Guru Pancasila dan Kewarganegaraan Pertama	8	0		
JF Guru Bahasa Indonesia Madya	11	1		
JF Guru Bahasa Indonesia Muda	9	1	4	-1
JF Guru Bahasa Indonesia Pertama	8	1		
JF Guru Matematika Madya	11	2		
JF Guru Matematika Muda	9	1	3	0
JF Guru Matematika Pertama	8	0		
JF Guru Ilmu Pengetahuan Alam Madya	11	1		
JF Guru Ilmu Pengetahuan Alam Muda	9	2	3	0
JF Guru Ilmu Pengetahuan Alam Pertama	8	0		
JF Guru Ilmu Pengetahuan Sosial Madya	11	1		
JF Guru Ilmu Pengetahuan Sosial Muda	9	2	3	0
JF Guru Ilmu Pengetahuan Sosial Pertama	8	0		
JF Guru Bahasa Inggris Madya	11	1		
JF Guru Bahasa Inggris Muda	9	1	3	-1
JF Guru Bahasa Inggris Pertama	8	0		
JF Guru Seni Madya	11	0		
JF Guru Seni Muda	9	0	2	-1
JF Guru Seni Pertama	8	1		
JF Guru Pendidikan Jasmani Olahraga dan Kesehatan Madya	11	0		
JF Guru Pendidikan Jasmani Olahraga dan Kesehatan Muda	9	1	2	-1
JF Guru Pendidikan Jasmani Olahraga dan Kesehatan Pertama	8	0		
JF Guru Prakarya Madya	11	0		
JF Guru Prakarya Muda	9	1	1	0
JF Guru Prakarya Pertama	8	0		
JF Guru Bahasa Jawa Madya	11	0		
JF Guru Bahasa Jawa Muda	9	1	1	0
JF Guru Bahasa Jawa Pertama	8	0		
JF Guru Bimbingan dan Konseling Madya	11	0		
JF Guru Bimbingan dan Konseling Muda	9	1	3	-1
JF Guru Bimbingan dan Konseling Pertama	8	1		
JF Pustakawan Penyelia	8	0	1	1
JF Pustakawan Pelaksana Lanjutan	7	0	1	1
JF Pustakawan Pelaksana	6	0	1	1

LAMPIRAN IX.ci  
KEPUTUSAN WALIKOTA PEKALONGAN  
NOMOR 800.1/0081 TAHUN 2022  
TENTANG PENETAPAN PETA JABATAN  
DI LINGKUNGAN PEMERINTAH KOTA PEKALONGAN



SEKRETARIS DAERAH,  
SRI RUMININGSIH

WALIKOTA PEKALONGAN,  
Cap  
Ttd  
ACHMAD AFZAN ARSLAN DJUNAID

Peta Jabatan SMP Negeri 13 pada Dinas Pendidikan Kota Pekalongan

LAMPIRAN IX.cj  
KEPUTUSAN WALIKOTA PEKALONGAN  
NOMOR 800.1/0081 TAHUN 2022  
TENTANG PENETAPAN PETA JABATAN  
DI LINGKUNGAN PEMERINTAH KOTA PEKALONGAN

KEPALA SATUAN PENDIDIKAN																																																																																																																																																																																																													
WAKIL KEPALA SEKOLAH BIDANG KESISWAAN		WAKIL KEPALA SEKOLAH BIDANG KURIKULUM																																																																																																																																																																																																											
		<table border="1"> <thead> <tr> <th>Jabatan</th> <th>Kelas</th> <th>B</th> <th>K</th> <th>-/+</th> </tr> </thead> <tbody> <tr> <td>Pengelola Keuangan</td> <td>6</td> <td>1</td> <td>1</td> <td>0</td> </tr> <tr> <td>Pengelola Tenaga Teknis SLTP</td> <td>6</td> <td>1</td> <td>1</td> <td>0</td> </tr> <tr> <td>Pengelola Pemanfaatan Barang Milik Daerah</td> <td>6</td> <td>0</td> <td>1</td> <td>-1</td> </tr> <tr> <td>Pengelola Database Pendidikan</td> <td>6</td> <td>0</td> <td>1</td> <td>-1</td> </tr> <tr> <td>Pengadministrasi Umum</td> <td>5</td> <td>1</td> <td>1</td> <td>0</td> </tr> </tbody> </table>				Jabatan	Kelas	B	K	-/+	Pengelola Keuangan	6	1	1	0	Pengelola Tenaga Teknis SLTP	6	1	1	0	Pengelola Pemanfaatan Barang Milik Daerah	6	0	1	-1	Pengelola Database Pendidikan	6	0	1	-1	Pengadministrasi Umum	5	1	1	0																																																																																																																																																																										
Jabatan	Kelas	B	K	-/+																																																																																																																																																																																																									
Pengelola Keuangan	6	1	1	0																																																																																																																																																																																																									
Pengelola Tenaga Teknis SLTP	6	1	1	0																																																																																																																																																																																																									
Pengelola Pemanfaatan Barang Milik Daerah	6	0	1	-1																																																																																																																																																																																																									
Pengelola Database Pendidikan	6	0	1	-1																																																																																																																																																																																																									
Pengadministrasi Umum	5	1	1	0																																																																																																																																																																																																									
<table border="1"> <thead> <tr> <th>Jabatan Fungsional</th> <th>Kelas</th> <th>B</th> <th>K</th> <th>-/+</th> </tr> </thead> <tbody> <tr> <td>JF Guru Pendidikan Agama Islam Madya</td> <td>11</td> <td>0</td> <td></td> <td></td> </tr> <tr> <td>JF Guru Pendidikan Agama Islam Muda</td> <td>9</td> <td>0</td> <td>2</td> <td>-2</td> </tr> <tr> <td>JF Guru Pendidikan Agama Islam Pertama</td> <td>8</td> <td>0</td> <td></td> <td></td> </tr> <tr> <td>JF Guru Pancasila dan Kewarganegaraan Madya</td> <td>11</td> <td>2</td> <td></td> <td></td> </tr> <tr> <td>JF Guru Pancasila dan Kewarganegaraan Muda</td> <td>9</td> <td>0</td> <td>2</td> <td>0</td> </tr> <tr> <td>JF Guru Pancasila dan Kewarganegaraan Pertama</td> <td>8</td> <td>0</td> <td></td> <td></td> </tr> <tr> <td>JF Guru Bahasa Indonesia Madya</td> <td>11</td> <td>1</td> <td></td> <td></td> </tr> <tr> <td>JF Guru Bahasa Indonesia Muda</td> <td>9</td> <td>1</td> <td>5</td> <td>-2</td> </tr> <tr> <td>JF Guru Bahasa Indonesia Pertama</td> <td>8</td> <td>1</td> <td></td> <td></td> </tr> <tr> <td>JF Guru Matematika Madya</td> <td>11</td> <td>2</td> <td></td> <td></td> </tr> <tr> <td>JF Guru Matematika Muda</td> <td>9</td> <td>0</td> <td>4</td> <td>-2</td> </tr> <tr> <td>JF Guru Matematika Pertama</td> <td>8</td> <td>0</td> <td></td> <td></td> </tr> <tr> <td>JF Guru Ilmu Pengetahuan Alam Madya</td> <td>11</td> <td>2</td> <td></td> <td></td> </tr> <tr> <td>JF Guru Ilmu Pengetahuan Alam Muda</td> <td>9</td> <td>1</td> <td>4</td> <td>-1</td> </tr> <tr> <td>JF Guru Ilmu Pengetahuan Alam Pertama</td> <td>8</td> <td>0</td> <td></td> <td></td> </tr> <tr> <td>JF Guru Ilmu Pengetahuan Sosial Madya</td> <td>11</td> <td>1</td> <td></td> <td></td> </tr> <tr> <td>JF Guru Ilmu Pengetahuan Sosial Muda</td> <td>9</td> <td>1</td> <td>3</td> <td>-1</td> </tr> <tr> <td>JF Guru Ilmu Pengetahuan Sosial Pertama</td> <td>8</td> <td>0</td> <td></td> <td></td> </tr> <tr> <td>JF Guru Bahasa Inggris Madya</td> <td>11</td> <td>3</td> <td></td> <td></td> </tr> <tr> <td>JF Guru Bahasa Inggris Muda</td> <td>9</td> <td>0</td> <td>3</td> <td>0</td> </tr> <tr> <td>JF Guru Bahasa Inggris Pertama</td> <td>8</td> <td>0</td> <td></td> <td></td> </tr> <tr> <td>JF Guru Seni Madya</td> <td>11</td> <td>1</td> <td></td> <td></td> </tr> <tr> <td>JF Guru Seni Muda</td> <td>9</td> <td>0</td> <td>2</td> <td>-1</td> </tr> <tr> <td>JF Guru Seni Pertama</td> <td>8</td> <td>0</td> <td></td> <td></td> </tr> <tr> <td>JF Guru Pendidikan Jasmani Olahraga dan Kesehatan Madya</td> <td>11</td> <td>0</td> <td></td> <td></td> </tr> <tr> <td>JF Guru Pendidikan Jasmani Olahraga dan Kesehatan Muda</td> <td>9</td> <td>1</td> <td>2</td> <td>0</td> </tr> <tr> <td>JF Guru Pendidikan Jasmani Olahraga dan Kesehatan Pertama</td> <td>8</td> <td>1</td> <td></td> <td></td> </tr> <tr> <td>JF Guru Prakarya Madya</td> <td>11</td> <td>0</td> <td></td> <td></td> </tr> <tr> <td>JF Guru Prakarya Muda</td> <td>9</td> <td>2</td> <td>2</td> <td>0</td> </tr> <tr> <td>JF Guru Prakarya Pertama</td> <td>8</td> <td>0</td> <td></td> <td></td> </tr> <tr> <td>JF Guru Bahasa Jawa Madya</td> <td>11</td> <td>0</td> <td></td> <td></td> </tr> <tr> <td>JF Guru Bahasa Jawa Muda</td> <td>9</td> <td>1</td> <td>2</td> <td>-1</td> </tr> <tr> <td>JF Guru Bahasa Jawa Pertama</td> <td>8</td> <td>0</td> <td></td> <td></td> </tr> <tr> <td>JF Guru Bimbingan dan Konseling Madya</td> <td>11</td> <td>2</td> <td></td> <td></td> </tr> <tr> <td>JF Guru Bimbingan dan Konseling Muda</td> <td>9</td> <td>1</td> <td>3</td> <td>0</td> </tr> <tr> <td>JF Guru Bimbingan dan Konseling Pertama</td> <td>8</td> <td>0</td> <td></td> <td></td> </tr> <tr> <td>JF Pustakawan Penyelia</td> <td>8</td> <td>0</td> <td>1</td> <td>-1</td> </tr> <tr> <td>JF Pustakawan Pelaksana Lanjutan</td> <td>7</td> <td>0</td> <td>1</td> <td>-1</td> </tr> <tr> <td>JF Pustakawan Pelaksana</td> <td>6</td> <td>0</td> <td>1</td> <td>-1</td> </tr> </tbody> </table>						Jabatan Fungsional	Kelas	B	K	-/+	JF Guru Pendidikan Agama Islam Madya	11	0			JF Guru Pendidikan Agama Islam Muda	9	0	2	-2	JF Guru Pendidikan Agama Islam Pertama	8	0			JF Guru Pancasila dan Kewarganegaraan Madya	11	2			JF Guru Pancasila dan Kewarganegaraan Muda	9	0	2	0	JF Guru Pancasila dan Kewarganegaraan Pertama	8	0			JF Guru Bahasa Indonesia Madya	11	1			JF Guru Bahasa Indonesia Muda	9	1	5	-2	JF Guru Bahasa Indonesia Pertama	8	1			JF Guru Matematika Madya	11	2			JF Guru Matematika Muda	9	0	4	-2	JF Guru Matematika Pertama	8	0			JF Guru Ilmu Pengetahuan Alam Madya	11	2			JF Guru Ilmu Pengetahuan Alam Muda	9	1	4	-1	JF Guru Ilmu Pengetahuan Alam Pertama	8	0			JF Guru Ilmu Pengetahuan Sosial Madya	11	1			JF Guru Ilmu Pengetahuan Sosial Muda	9	1	3	-1	JF Guru Ilmu Pengetahuan Sosial Pertama	8	0			JF Guru Bahasa Inggris Madya	11	3			JF Guru Bahasa Inggris Muda	9	0	3	0	JF Guru Bahasa Inggris Pertama	8	0			JF Guru Seni Madya	11	1			JF Guru Seni Muda	9	0	2	-1	JF Guru Seni Pertama	8	0			JF Guru Pendidikan Jasmani Olahraga dan Kesehatan Madya	11	0			JF Guru Pendidikan Jasmani Olahraga dan Kesehatan Muda	9	1	2	0	JF Guru Pendidikan Jasmani Olahraga dan Kesehatan Pertama	8	1			JF Guru Prakarya Madya	11	0			JF Guru Prakarya Muda	9	2	2	0	JF Guru Prakarya Pertama	8	0			JF Guru Bahasa Jawa Madya	11	0			JF Guru Bahasa Jawa Muda	9	1	2	-1	JF Guru Bahasa Jawa Pertama	8	0			JF Guru Bimbingan dan Konseling Madya	11	2			JF Guru Bimbingan dan Konseling Muda	9	1	3	0	JF Guru Bimbingan dan Konseling Pertama	8	0			JF Pustakawan Penyelia	8	0	1	-1	JF Pustakawan Pelaksana Lanjutan	7	0	1	-1	JF Pustakawan Pelaksana	6	0	1	-1
Jabatan Fungsional	Kelas	B	K	-/+																																																																																																																																																																																																									
JF Guru Pendidikan Agama Islam Madya	11	0																																																																																																																																																																																																											
JF Guru Pendidikan Agama Islam Muda	9	0	2	-2																																																																																																																																																																																																									
JF Guru Pendidikan Agama Islam Pertama	8	0																																																																																																																																																																																																											
JF Guru Pancasila dan Kewarganegaraan Madya	11	2																																																																																																																																																																																																											
JF Guru Pancasila dan Kewarganegaraan Muda	9	0	2	0																																																																																																																																																																																																									
JF Guru Pancasila dan Kewarganegaraan Pertama	8	0																																																																																																																																																																																																											
JF Guru Bahasa Indonesia Madya	11	1																																																																																																																																																																																																											
JF Guru Bahasa Indonesia Muda	9	1	5	-2																																																																																																																																																																																																									
JF Guru Bahasa Indonesia Pertama	8	1																																																																																																																																																																																																											
JF Guru Matematika Madya	11	2																																																																																																																																																																																																											
JF Guru Matematika Muda	9	0	4	-2																																																																																																																																																																																																									
JF Guru Matematika Pertama	8	0																																																																																																																																																																																																											
JF Guru Ilmu Pengetahuan Alam Madya	11	2																																																																																																																																																																																																											
JF Guru Ilmu Pengetahuan Alam Muda	9	1	4	-1																																																																																																																																																																																																									
JF Guru Ilmu Pengetahuan Alam Pertama	8	0																																																																																																																																																																																																											
JF Guru Ilmu Pengetahuan Sosial Madya	11	1																																																																																																																																																																																																											
JF Guru Ilmu Pengetahuan Sosial Muda	9	1	3	-1																																																																																																																																																																																																									
JF Guru Ilmu Pengetahuan Sosial Pertama	8	0																																																																																																																																																																																																											
JF Guru Bahasa Inggris Madya	11	3																																																																																																																																																																																																											
JF Guru Bahasa Inggris Muda	9	0	3	0																																																																																																																																																																																																									
JF Guru Bahasa Inggris Pertama	8	0																																																																																																																																																																																																											
JF Guru Seni Madya	11	1																																																																																																																																																																																																											
JF Guru Seni Muda	9	0	2	-1																																																																																																																																																																																																									
JF Guru Seni Pertama	8	0																																																																																																																																																																																																											
JF Guru Pendidikan Jasmani Olahraga dan Kesehatan Madya	11	0																																																																																																																																																																																																											
JF Guru Pendidikan Jasmani Olahraga dan Kesehatan Muda	9	1	2	0																																																																																																																																																																																																									
JF Guru Pendidikan Jasmani Olahraga dan Kesehatan Pertama	8	1																																																																																																																																																																																																											
JF Guru Prakarya Madya	11	0																																																																																																																																																																																																											
JF Guru Prakarya Muda	9	2	2	0																																																																																																																																																																																																									
JF Guru Prakarya Pertama	8	0																																																																																																																																																																																																											
JF Guru Bahasa Jawa Madya	11	0																																																																																																																																																																																																											
JF Guru Bahasa Jawa Muda	9	1	2	-1																																																																																																																																																																																																									
JF Guru Bahasa Jawa Pertama	8	0																																																																																																																																																																																																											
JF Guru Bimbingan dan Konseling Madya	11	2																																																																																																																																																																																																											
JF Guru Bimbingan dan Konseling Muda	9	1	3	0																																																																																																																																																																																																									
JF Guru Bimbingan dan Konseling Pertama	8	0																																																																																																																																																																																																											
JF Pustakawan Penyelia	8	0	1	-1																																																																																																																																																																																																									
JF Pustakawan Pelaksana Lanjutan	7	0	1	-1																																																																																																																																																																																																									
JF Pustakawan Pelaksana	6	0	1	-1																																																																																																																																																																																																									



SEKRETARIS DAERAH,

SRI RUMINGSIH

WALIKOTA PEKALONGAN,

Cap

Ttd

ACHMAD AFZAN ARSLAN DJUNAID

Peta Jabatan SMP Negeri 14 pada Dinas Pendidikan Kota Pekalongan

KEPALA SATUAN PENDIDIKAN					
WAKIL KEPALA SEKOLAH BIDANG KESISWAAN		WAKIL KEPALA SEKOLAH BIDANG KURIKULUM			
Jabatan	Kelas	B	K	-/+	
Pengelola Keuangan	6	0	1	-1	
Pengelola Tenaga Teknis SLTP	6	0	1	-1	
Pengelola Pemanfaatan Barang Milik Daerah	6	0	1	-1	
Pengelola Database Pendidikan	6	0	1	-1	
Pengadministrasi Umum	5	2	2	0	
Jabatan Fungsional					
Jabatan Fungsional	Kelas	B	K	-/+	
JF Guru Pendidikan Agama Islam Madya	11	0			
JF Guru Pendidikan Agama Islam Muda	9	0	3	-3	
JF Guru Pendidikan Agama Islam Pertama	8	0			
JF Guru Pancasila dan Kewarganegaraan Madya	11	0			
JF Guru Pancasila dan Kewarganegaraan Muda	9	1	3	-1	
JF Guru Pancasila dan Kewarganegaraan Pertama	8	1			
JF Guru Bahasa Indonesia Madya	11	0			
JF Guru Bahasa Indonesia Muda	9	2	5	-2	
JF Guru Bahasa Indonesia Pertama	8	1			
JF Guru Matematika Madya	11	1			
JF Guru Matematika Muda	9	1	4	0	
JF Guru Matematika Pertama	8	2			
JF Guru Ilmu Pengetahuan Alam Madya	11	2			
JF Guru Ilmu Pengetahuan Alam Muda	9	2	4	0	
JF Guru Ilmu Pengetahuan Alam Pertama	8	0			
JF Guru Ilmu Pengetahuan Sosial Madya	11	2			
JF Guru Ilmu Pengetahuan Sosial Muda	9	2	4	0	
JF Guru Ilmu Pengetahuan Sosial Pertama	8	0			
JF Guru Bahasa Inggris Madya	11	4			
JF Guru Bahasa Inggris Muda	9	0	4	0	
JF Guru Bahasa Inggris Pertama	8	0			
JF Guru Seni Madya	11	0			
JF Guru Seni Muda	9	0	3	-2	
JF Guru Seni Pertama	8	1			
JF Guru Pendidikan Jasmani Olahraga dan Kesehatan Madya	11	0			
JF Guru Pendidikan Jasmani Olahraga dan Kesehatan Muda	9	1	3	-1	
JF Guru Pendidikan Jasmani Olahraga dan Kesehatan Pertama	8	1			
JF Guru Prakarya Madya	11	1			
JF Guru Prakarya Muda	9	1	2	0	
JF Guru Prakarya Pertama	8	0			
JF Guru Bahasa Jawa Madya	11	1			
JF Guru Bahasa Jawa Muda	9	0	2	-1	
JF Guru Bahasa Jawa Pertama	8	0			
JF Guru Bimbingan dan Konseling Madya	11	3			
JF Guru Bimbingan dan Konseling Muda	9	0	4	0	
JF Guru Bimbingan dan Konseling Pertama	8	1			
JF Pustakawan Penyelia	8	0	1	-1	
JF Pustakawan Pelaksana Lanjutan	7	0	1	-1	
JF Pustakawan Pelaksana	6	0	1	-1	

LAMPIRAN IX.ck  
KEPUTUSAN WALIKOTA PEKALONGAN  
NOMOR 800.1/0081 TAHUN 2022  
TENTANG PENETAPAN PETA JABATAN  
DI LINGKUNGAN PEMERINTAH KOTA PEKALONGAN



SEKRETARIS DAERAH,

SRI RUMINGSIH

WALIKOTA PEKALONGAN,

Cap

Ttd

ACHMAD AFZAN ARSLAN DJUNAID



Peta Jabatan SMP Negeri 15 pada Dinas Pendidikan Kota Pekalongan

KEPALA SATUAN PENDIDIKAN						
WAKIL KEPALA SEKOLAH BIDANG KESISWAAN	WAKIL KEPALA SEKOLAH BIDANG KURIKULUM	Jabatan	Kelas	B	K	-/+
		Pengelola Keuangan	6	1	1	0
		Pengelola Tenaga Teknis SLTP	6	0	1	-1
		Pengelola Pemanfaatan Barang Milik Daerah	6	0	1	-1
		Pengelola Database Pendidikan	6	0	1	-1

Jabatan Fungsional	Kelas	B	K	-/+
JF Guru Pendidikan Agama Islam Madya	11	0		
JF Guru Pendidikan Agama Islam Muda	9	0	2	-1
JF Guru Pendidikan Agama Islam Pertama	8	1		
JF Guru Pancasila dan Kewarganegaraan Madya	11	0		
JF Guru Pancasila dan Kewarganegaraan Muda	9	1	1	0
JF Guru Pancasila dan Kewarganegaraan Pertama	8	0		
JF Guru Bahasa Indonesia Madya	11	0		
JF Guru Bahasa Indonesia Muda	9	1	3	-1
JF Guru Bahasa Indonesia Pertama	8	1		
JF Guru Matematika Madya	11	2		
JF Guru Matematika Muda	9	0	3	0
JF Guru Matematika Pertama	8	1		
JF Guru Ilmu Pengetahuan Alam Madya	11	2		
JF Guru Ilmu Pengetahuan Alam Muda	9	1	3	0
JF Guru Ilmu Pengetahuan Alam Pertama	8	0		
JF Guru Ilmu Pengetahuan Sosial Madya	11	1		
JF Guru Ilmu Pengetahuan Sosial Muda	9	1	2	0
JF Guru Ilmu Pengetahuan Sosial Pertama	8	0		
JF Guru Bahasa Inggris Madya	11	2		
JF Guru Bahasa Inggris Muda	9	0	2	0
JF Guru Bahasa Inggris Pertama	8	0		
JF Guru Seni Madya	11	1		
JF Guru Seni Muda	9	0	2	-1
JF Guru Seni Pertama	8	0		
JF Guru Pendidikan Jasmani Olahraga dan Kesehatan Madya	11	1		
JF Guru Pendidikan Jasmani Olahraga dan Kesehatan Muda	9	0	2	0
JF Guru Pendidikan Jasmani Olahraga dan Kesehatan Pertama	8	1		
JF Guru Prakarya Madya	11	1		
JF Guru Prakarya Muda	9	0	1	0
JF Guru Prakarya Pertama	8	0		
JF Guru Bahasa Jawa Madya	11	0		
JF Guru Bahasa Jawa Muda	9	1	1	0
JF Guru Bahasa Jawa Pertama	8	0		
JF Guru Bimbingan dan Konseling Madya	11	0		
JF Guru Bimbingan dan Konseling Muda	9	1	2	0
JF Guru Bimbingan dan Konseling Pertama	8	1		
JF Guru Teknologi Informasi dan Komunikasi Madya	11	0		
JF Guru Teknologi Informasi dan Komunikasi Muda	9	0	1	0
JF Guru Teknologi Informasi dan Komunikasi Pertama	8	1		
JF Pustakawan Penyelia	8	0	1	-1
JF Pustakawan Pelaksana Lanjutan	7	0	1	-1
JF Pustakawan Pelaksana	6	0	1	-1

LAMPIRAN IX.c1  
KEPUTUSAN WALIKOTA PEKALONGAN  
NOMOR 800.1/0081 TAHUN 2022  
TENTANG PENETAPAN PETA JABATAN  
DI LINGKUNGAN PEMERINTAH KOTA PEKALONGAN



WALIKOTA PEKALONGAN,  
Cap  
Ttd  
ACHMAD AFZAN ARSLAN DJUNAID



Peta Jabatan SMP Negeri 16 pada Dinas Pendidikan Kota Pekalongan

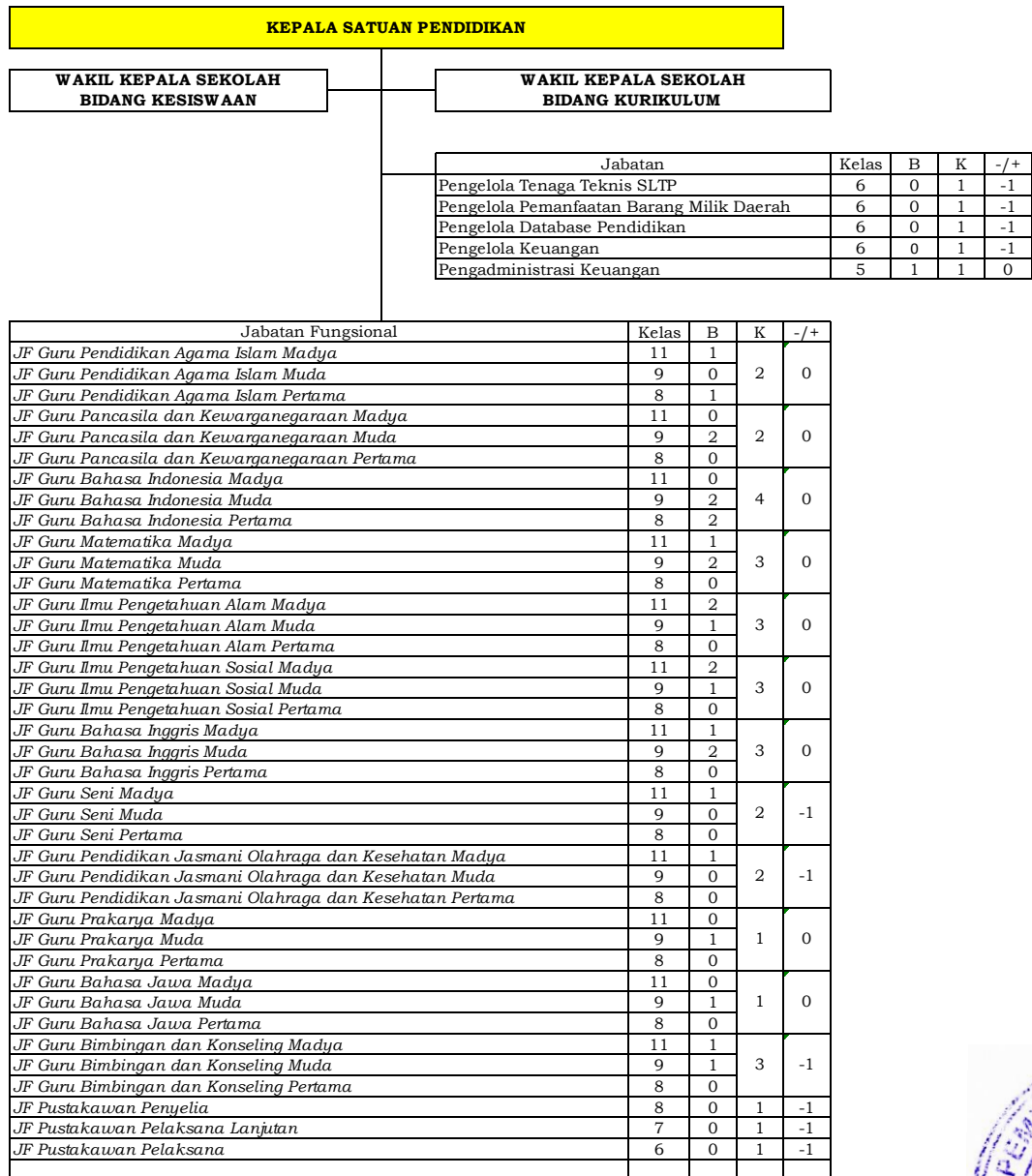

LAMPIRAN IX.cm  
 KEPUTUSAN WALIKOTA PEKALONGAN  
 NOMOR 800.1/0081 TAHUN 2022  
 TENTANG PENETAPAN PETA JABATAN  
 DI LINGKUNGAN PEMERINTAH KOTA PEKALONGAN



SEKRETARIS DAERAH,  
 SRI RUMINGSIH

WALIKOTA PEKALONGAN,  
 Cap  
 Ttd  
 ACHMAD AFZAN ARSLAN DJUNAID

Peta Jabatan SMP Negeri 17 pada Dinas Pendidikan Kota Pekalongan

**KEPALA SATUAN PENDIDIKAN**

**WAKIL KEPALA SEKOLAH  
BIDANG KESISWAAN**

**WAKIL KEPALA SEKOLAH  
BIDANG KURIKULUM**

Jabatan	Kelas	B	K	-/+
Pengelola Keuangan	6	0	1	-1
Pengelola Tenaga Teknis SLTP	6	0	1	-1
Pengelola Pemanfaatan Barang Milik Daerah	6	0	1	-1
Pengelola Database Pendidikan	6	0	1	-1
Pengadministrasi Umum	5	1	1	0

Jabatan Fungsional	Kelas	B	K	-/+
JF Guru Pendidikan Agama Islam Madya	11	1		
JF Guru Pendidikan Agama Islam Muda	9	0	2	-1
JF Guru Pendidikan Agama Islam Pertama	8	0		
JF Guru Pancasila dan Kewarganegaraan Madya	11	0		
JF Guru Pancasila dan Kewarganegaraan Muda	9	1	2	-1
JF Guru Pancasila dan Kewarganegaraan Pertama	8	0		
JF Guru Bahasa Indonesia Madya	11	2		
JF Guru Bahasa Indonesia Muda	9	0	4	-2
JF Guru Bahasa Indonesia Pertama	8	0		
JF Guru Matematika Madya	11	1		
JF Guru Matematika Muda	9	1	3	0
JF Guru Matematika Pertama	8	1		
JF Guru Ilmu Pengetahuan Alam Madya	11	1		
JF Guru Ilmu Pengetahuan Alam Muda	9	1	3	-1
JF Guru Ilmu Pengetahuan Alam Pertama	8	0		
JF Guru Ilmu Pengetahuan Sosial Madya	11	0		
JF Guru Ilmu Pengetahuan Sosial Muda	9	2	3	-1
JF Guru Ilmu Pengetahuan Sosial Pertama	8	0		
JF Guru Bahasa Inggris Madya	11	1		
JF Guru Bahasa Inggris Muda	9	2	3	0
JF Guru Bahasa Inggris Pertama	8	0		
JF Guru Seni Madya	11	1		
JF Guru Seni Muda	9	0	2	-1
JF Guru Seni Pertama	8	0		
JF Guru Pendidikan Jasmani Olahraga dan Kesehatan Madya	11	1		
JF Guru Pendidikan Jasmani Olahraga dan Kesehatan Muda	9	0	2	-1
JF Guru Pendidikan Jasmani Olahraga dan Kesehatan Pertama	8	0		
JF Guru Prakarya Madya	11	0		
JF Guru Prakarya Muda	9	0	1	0
JF Guru Prakarya Pertama	8	1		
JF Guru Bahasa Jawa Madya	11	0		
JF Guru Bahasa Jawa Muda	9	0	1	-1
JF Guru Bahasa Jawa Pertama	8	0		
JF Guru Bimbingan dan Konseling Madya	11	0		
JF Guru Bimbingan dan Konseling Muda	9	1	3	-1
JF Guru Bimbingan dan Konseling Pertama	8	1		
JF Pustakawan Penyelia	8	0	1	-1
JF Pustakawan Pelaksana Lanjutan	7	0	1	-1
JF Pustakawan Pelaksana	6	0	1	-1

LAMPIRAN IX.cn  
KEPUTUSAN WALIKOTA PEKALONGAN  
NOMOR 800.1/0081 TAHUN 2022  
TENTANG PENETAPAN PETA JABATAN  
DI LINGKUNGAN PEMERINTAH KOTA PEKALONGAN



SEKRETARIS DAERAH,

SRI RUMINGSIH

WALIKOTA PEKALONGAN,

Cap

Ttd

ACHMAD AFZAN ARSLAN DJUNAID

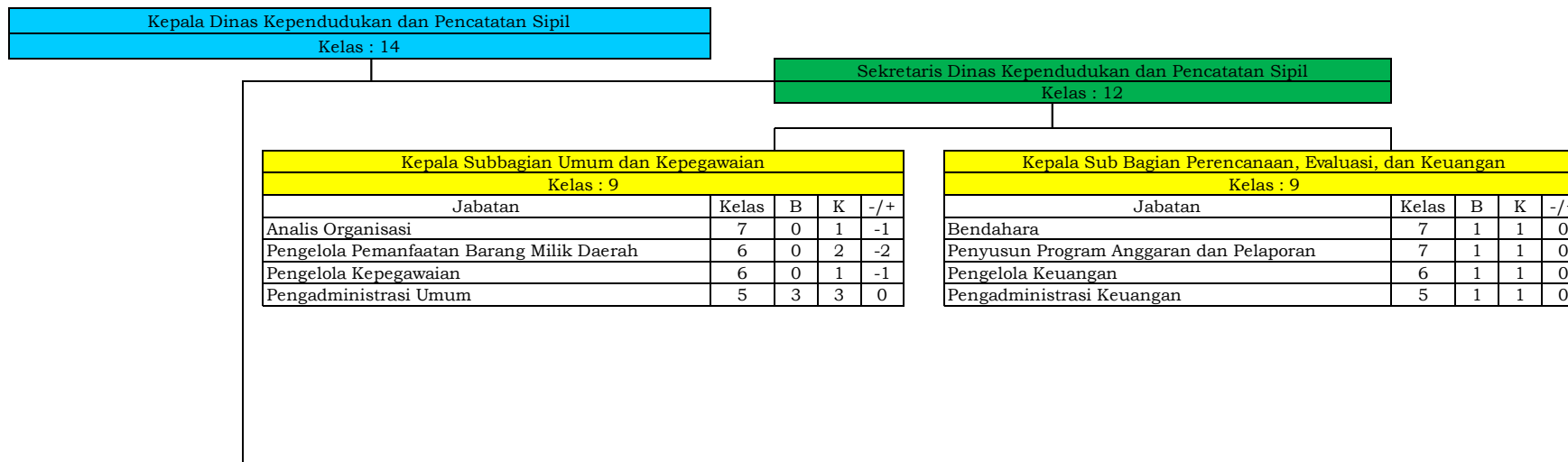

Kepala Bidang Pengelolaan Informasi Administrasi Kependudukan dan Kelas : 11				
Jabatan	Kelas	B	K	-/+
JF Administrator Database Kependudukan Muda	9	1	3	-2
JF Administrator Database Kependudukan Pertama	8	1	2	-1
JF Analis Kebijakan Muda	9	1	1	0
JF Analis Kebijakan Pertama	8	0	0	0
JF Pranata Komputer Muda	9	0	1	-1
JF Pranata Komputer Pertama	8	0	2	-2
JF Pranata Komputer Penyelia	8	0	1	-1
JF Pranata Komputer Pelaksana Lanjutan	7	1	1	0
JF Pranata Komputer Pelaksana	6	0	1	-1
JF Operator Sistem Informasi Administrasi Kependudukan Penyelia	8	0	10	-10
JF Operator Sistem Informasi Administrasi Kependudukan Pelaksana Lanjutan	7	0	10	-10
JF Operator Sistem Informasi Administrasi	6	4	10	-6
JF Statistisi Muda	9	0	1	-1
JF Statistisi Pertama	8	0	1	-1
JF Statistisi Penyelia	8	0	1	-1
JF Statistisi Pelaksana Lanjutan	7	1	1	0
JF Statistisi Pelaksana	6	0	1	-1
Analisis Sistem Informasi	7	1	1	0
Analisis Pelayanan	7	1	1	0
Pengelola Sistem Informasi Kependudukan	6	0	2	-2
Pranata Kearsipan	6	0	2	-2

Kepala Bidang Pelayanan Pendaftaran Penduduk Kelas : 11				
Jabatan	Kelas	B	K	-/+
JF Administrator Database Kependudukan Muda	9	0	2	-2
JF Administrator Database Kependudukan Pertama	8	0	1	-1
Analisis Kependudukan dan Pencatatan Sipil	7	1	1	0
Pengawas Kependudukan	7	0	1	-1
Pengolah Data	6	0	8	-8
Pengelola Mutasi Penduduk	6	0	1	-1
Pengadministrasi Kependudukan	5	2	2	0

Kepala Bidang Pelayanan Pencatatan Sipil Kelas : 11				
Jabatan	Kelas	B	K	-/+
JF Administrator Database Kependudukan Muda	9	1	2	-1
JF Administrator Database Kependudukan Pertama	8	0	1	-1
Analisis Kependudukan dan Pencatatan Sipil	7	1	2	-1
Pengelola Data	6	0	8	-8
Pengadministrasi Akta Perkawinan, Perceraian, Pengakuan, Pengangkatan dan Pengesahan Anak	5	1	1	0



SEKRETARIS DAERAH,  
 SRI RUMINGSIH

WALIKOTA PEKALONGAN,  
 Cap  
 Ttd  
 ACHMAD AFZAN ARSLAN DJUNAID

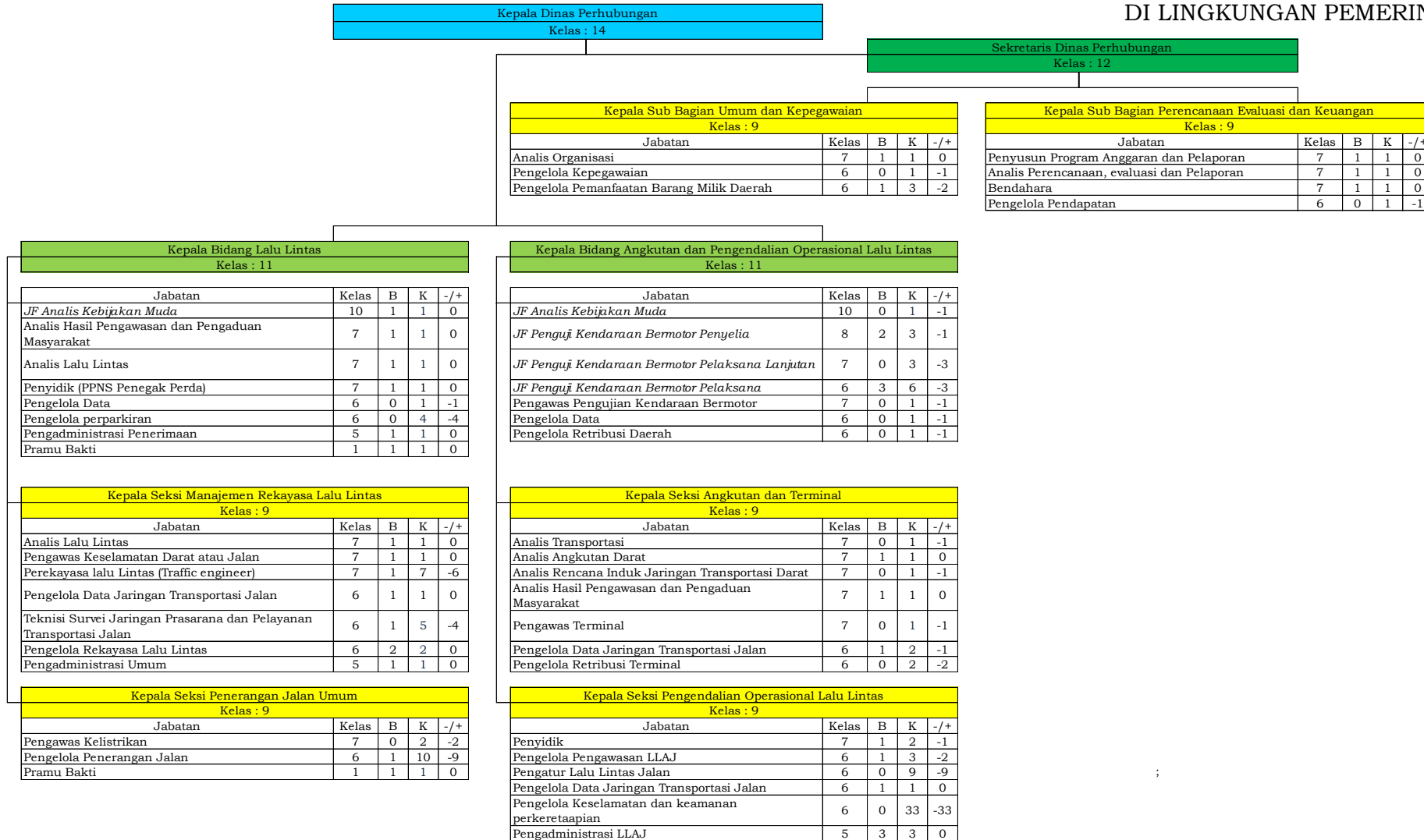

WALIKOTA PEKALONGAN,  
Cap  
Ttd  
ACHMAD AFZAN ARSLAN DJUNAID

Kepala Dinas Kesehatan Kelas : 14					Sekretaris Dinas Kesehatan Kelas : 12																																																																																																																																																																																																																																																																																																																																																																																																																																																																																																																																																																																																																																																															
<table border="1"> <thead> <tr> <th>Jabatan Fungsional</th> <th>Kelas</th> <th>B</th> <th>K</th> <th>-/+</th> </tr> </thead> <tbody> <tr><td>JF Dokter Utama (Kepala Puskesmas)</td><td>14</td><td>0</td><td></td><td></td></tr> <tr><td>JF Dokter Madya (Kepala Puskesmas)</td><td>12</td><td>11</td><td></td><td></td></tr> <tr><td>JF Dokter Muda (Kepala Puskesmas)</td><td>10</td><td>0</td><td>14</td><td>0</td></tr> <tr><td>JF Dokter Gigi Utama (Kepala Puskesmas)</td><td>14</td><td>0</td><td></td><td></td></tr> <tr><td>JF Dokter Gigi Madya (Kepala Puskesmas)</td><td>12</td><td>2</td><td></td><td></td></tr> <tr><td>JF Dokter Gigi Muda (Kepala Puskesmas)</td><td>10</td><td>1</td><td></td><td></td></tr> <tr><td>JF Dokter Utama</td><td>14</td><td>0</td><td>1</td><td>-1</td></tr> <tr><td>JF Dokter Madya</td><td>12</td><td>0</td><td>2</td><td>-2</td></tr> <tr><td>JF Dokter Gigi Utama</td><td>14</td><td>0</td><td>1</td><td>-1</td></tr> <tr><td>JF Dokter Gigi Madya</td><td>12</td><td>1</td><td>2</td><td>-1</td></tr> <tr><td>JF Dokter Gigi Muda</td><td>10</td><td>1</td><td>1</td><td>0</td></tr> <tr><td>JF Administrator Kesehatan Madya</td><td>11</td><td>0</td><td>9</td><td>-9</td></tr> <tr><td>JF Apoteker Madya</td><td>11</td><td>0</td><td>4</td><td>-4</td></tr> <tr><td>JF Apoteker Muda</td><td>9</td><td>1</td><td>1</td><td>0</td></tr> <tr><td>JF Bidan Madya</td><td>11</td><td>0</td><td>4</td><td>-4</td></tr> <tr><td>JF Elektromedis Madya</td><td>11</td><td>0</td><td>1</td><td>-1</td></tr> <tr><td>JF Entomolog Kesehatan Madya</td><td>11</td><td>0</td><td>1</td><td>-1</td></tr> <tr><td>JF Epidemiolog Kesehatan Madya</td><td>11</td><td>2</td><td>4</td><td>-2</td></tr> <tr><td>JF Nutrisi Madya</td><td>11</td><td>0</td><td>2</td><td>-2</td></tr> <tr><td>JF Pembimbing Kesehatan Kerja Madya</td><td>11</td><td>0</td><td>1</td><td>-1</td></tr> <tr><td>JF Pengawas Farmasi dan Makanan Madya</td><td>11</td><td>0</td><td>1</td><td>-1</td></tr> <tr><td>JF Penuluh Kesehatan Masyarakat Madya</td><td>11</td><td>0</td><td>4</td><td>-4</td></tr> <tr><td>JF Perawat Gigi Madya</td><td>11</td><td>0</td><td>1</td><td>-1</td></tr> <tr><td>JF Perawat Madya</td><td>11</td><td>0</td><td>4</td><td>-4</td></tr> <tr><td>JF Perakam Medis Madya</td><td>11</td><td>0</td><td>1</td><td>-1</td></tr> <tr><td>JF Pranata Laboratorium Kesehatan Madya</td><td>11</td><td>0</td><td>1</td><td>-1</td></tr> <tr><td>JF Sanitarian Madya</td><td>11</td><td>0</td><td>2</td><td>-2</td></tr> <tr><td>JF Sanitarian Muda</td><td>9</td><td>0</td><td>3</td><td>-3</td></tr> </tbody> </table>					Jabatan Fungsional	Kelas	B	K	-/+	JF Dokter Utama (Kepala Puskesmas)	14	0			JF Dokter Madya (Kepala Puskesmas)	12	11			JF Dokter Muda (Kepala Puskesmas)	10	0	14	0	JF Dokter Gigi Utama (Kepala Puskesmas)	14	0			JF Dokter Gigi Madya (Kepala Puskesmas)	12	2			JF Dokter Gigi Muda (Kepala Puskesmas)	10	1			JF Dokter Utama	14	0	1	-1	JF Dokter Madya	12	0	2	-2	JF Dokter Gigi Utama	14	0	1	-1	JF Dokter Gigi Madya	12	1	2	-1	JF Dokter Gigi Muda	10	1	1	0	JF Administrator Kesehatan Madya	11	0	9	-9	JF Apoteker Madya	11	0	4	-4	JF Apoteker Muda	9	1	1	0	JF Bidan Madya	11	0	4	-4	JF Elektromedis Madya	11	0	1	-1	JF Entomolog Kesehatan Madya	11	0	1	-1	JF Epidemiolog Kesehatan Madya	11	2	4	-2	JF Nutrisi Madya	11	0	2	-2	JF Pembimbing Kesehatan Kerja Madya	11	0	1	-1	JF Pengawas Farmasi dan Makanan Madya	11	0	1	-1	JF Penuluh Kesehatan Masyarakat Madya	11	0	4	-4	JF Perawat Gigi Madya	11	0	1	-1	JF Perawat Madya	11	0	4	-4	JF Perakam Medis Madya	11	0	1	-1	JF Pranata Laboratorium Kesehatan Madya	11	0	1	-1	JF Sanitarian Madya	11	0	2	-2	JF Sanitarian Muda	9	0	3	-3	<table border="1"> <thead> <tr> <th colspan="5">Kepala Subbagian Umum dan Kepegawaian Kelas : 9</th> <th colspan="5">Kepala Subbagian Perencanaan, Evaluasi dan Keuangan Kelas : 9</th> </tr> <tr> <th>Jabatan</th> <th>Kelas</th> <th>B</th> <th>K</th> <th>-/+</th> <th>Jabatan</th> <th>Kelas</th> <th>B</th> <th>K</th> <th>-/+</th> </tr> </thead> <tbody> <tr><td>JF Perawat Gigi Penyelia</td><td>8</td><td>1</td><td>1</td><td>0</td></tr> <tr><td>JF Perawat Gigi Pelaksana Lanjutan</td><td>7</td><td>0</td><td>0</td><td>0</td></tr> <tr><td>JF Perawat Gigi Pelaksana</td><td>6</td><td>0</td><td>0</td><td>0</td></tr> <tr><td>JF Asisten Apoteker Penyelia</td><td>8</td><td>1</td><td>1</td><td>0</td></tr> <tr><td>JF Asisten Apoteker Pelaksana Lanjutan</td><td>7</td><td>0</td><td>0</td><td>0</td></tr> <tr><td>JF Asisten Apoteker Pelaksana</td><td>6</td><td>0</td><td>0</td><td>0</td></tr> <tr><td>JF Analisis SDM Aparatur Pertama</td><td>8</td><td>0</td><td>1</td><td>-1</td></tr> <tr><td>JF Arsiparis Pertama</td><td>8</td><td>0</td><td>1</td><td>-1</td></tr> <tr><td>JF Arsiparis Penyelia</td><td>8</td><td>0</td><td>2</td><td>-2</td></tr> <tr><td>JF Arsiparis Pelaksana Lanjutan</td><td>7</td><td>0</td><td>2</td><td>-2</td></tr> <tr><td>JF Arsiparis Pelaksana</td><td>6</td><td>2</td><td>2</td><td>0</td></tr> <tr><td>Analisis Organisasi</td><td>7</td><td>1</td><td>1</td><td>0</td></tr> <tr><td>Analisis Pengembangan SDM Aparatur</td><td>7</td><td>1</td><td>2</td><td>-1</td></tr> <tr><td>Pengelola Kepegawaian</td><td>6</td><td>0</td><td>1</td><td>-1</td></tr> <tr><td>Pengelola Pemanfaatan Barang Milik Daerah</td><td>6</td><td>0</td><td>2</td><td>-2</td></tr> <tr><td>Pengadministrasi Kepegawaian</td><td>5</td><td>1</td><td>1</td><td>0</td></tr> <tr><td>Pengadministrasi Umum</td><td>5</td><td>3</td><td>3</td><td>0</td></tr> <tr><td>Pengadministrasi Persuratan</td><td>5</td><td>1</td><td>1</td><td>0</td></tr> <tr><td>Pengemudi</td><td>3</td><td>1</td><td>1</td><td>0</td></tr> <tr><td>Pramu Bakti</td><td>1</td><td>1</td><td>1</td><td>0</td></tr> </tbody> </table>					Kepala Subbagian Umum dan Kepegawaian Kelas : 9					Kepala Subbagian Perencanaan, Evaluasi dan Keuangan Kelas : 9					Jabatan	Kelas	B	K	-/+	Jabatan	Kelas	B	K	-/+	JF Perawat Gigi Penyelia	8	1	1	0	JF Perawat Gigi Pelaksana Lanjutan	7	0	0	0	JF Perawat Gigi Pelaksana	6	0	0	0	JF Asisten Apoteker Penyelia	8	1	1	0	JF Asisten Apoteker Pelaksana Lanjutan	7	0	0	0	JF Asisten Apoteker Pelaksana	6	0	0	0	JF Analisis SDM Aparatur Pertama	8	0	1	-1	JF Arsiparis Pertama	8	0	1	-1	JF Arsiparis Penyelia	8	0	2	-2	JF Arsiparis Pelaksana Lanjutan	7	0	2	-2	JF Arsiparis Pelaksana	6	2	2	0	Analisis Organisasi	7	1	1	0	Analisis Pengembangan SDM Aparatur	7	1	2	-1	Pengelola Kepegawaian	6	0	1	-1	Pengelola Pemanfaatan Barang Milik Daerah	6	0	2	-2	Pengadministrasi Kepegawaian	5	1	1	0	Pengadministrasi Umum	5	3	3	0	Pengadministrasi Persuratan	5	1	1	0	Pengemudi	3	1	1	0	Pramu Bakti	1	1	1	0	<table border="1"> <thead> <tr> <th colspan="5">Kepala Bidang Pelayanan Kesehatan Kelas : 11</th> <th colspan="5">Kepala Bidang Sumber Daya Kesehatan, Kefarmasian dan Alat Kesehatan Kelas : 11</th> <th colspan="5">Kepala Bidang Kesehatan Masyarakat, Pencegahan dan Pengendalian Penyakit Kelas : 11</th> </tr> <tr> <th>Jabatan</th> <th>Kelas</th> <th>B</th> <th>K</th> <th>-/+</th> <th>Jabatan</th> <th>Kelas</th> <th>B</th> <th>K</th> <th>-/+</th> <th>Jabatan</th> <th>Kelas</th> <th>B</th> <th>K</th> <th>-/+</th> </tr> </thead> <tbody> <tr><td>JF Administrator Kesehatan Muda</td><td>9</td><td>1</td><td>1</td><td>0</td></tr> <tr><td>JF Administrator Kesehatan Pertama</td><td>8</td><td>0</td><td>1</td><td>-1</td></tr> <tr><td>JF Perawat Muda</td><td>9</td><td>1</td><td>1</td><td>0</td></tr> <tr><td>JF Perawat Pertama</td><td>8</td><td>0</td><td>0</td><td>0</td></tr> <tr><td>JF Perawat Penyelia</td><td>8</td><td>0</td><td>1</td><td>-1</td></tr> <tr><td>JF Perawat Pelaksana Lanjutan</td><td>7</td><td>1</td><td>1</td><td>0</td></tr> <tr><td>JF Perawat Pelaksana</td><td>6</td><td>0</td><td>0</td><td>0</td></tr> <tr><td>Pengelola Pelayanan Kesehatan</td><td>6</td><td>0</td><td>1</td><td>-1</td></tr> <tr><td>JF Administrator Kesehatan Muda</td><td>9</td><td>2</td><td>2</td><td>0</td></tr> <tr><td>JF Administrator Kesehatan Pertama</td><td>8</td><td>0</td><td>2</td><td>-2</td></tr> <tr><td>JF Apoteker Muda</td><td>9</td><td>0</td><td>1</td><td>-1</td></tr> <tr><td>JF Apoteker Pertama</td><td>8</td><td>0</td><td>1</td><td>-1</td></tr> <tr><td>JF Asisten Apoteker Penyelia</td><td>8</td><td>1</td><td>3</td><td>-2</td></tr> <tr><td>JF Asisten Apoteker Pelaksana Lanjutan</td><td>7</td><td>0</td><td>2</td><td>-2</td></tr> <tr><td>JF Asisten Apoteker Pelaksana</td><td>6</td><td>2</td><td>2</td><td>0</td></tr> <tr><td>JF Pengawas Farmasi dan Makanan Pertama</td><td>8</td><td>0</td><td>1</td><td>-1</td></tr> <tr><td>JF Pengawas Farmasi dan Makanan Penyelia</td><td>8</td><td>0</td><td>1</td><td>-1</td></tr> <tr><td>JF Pengawas Farmasi dan Makanan Pelaksana Lanjutan</td><td>7</td><td>0</td><td>1</td><td>-1</td></tr> <tr><td>JF Pengawas Farmasi dan Makanan Pelaksana</td><td>6</td><td>0</td><td>0</td><td>0</td></tr> <tr><td>JF Epidemiolog Kesehatan Pertama</td><td>8</td><td>0</td><td>1</td><td>-1</td></tr> <tr><td>JF Pranata Komputer Muda</td><td>9</td><td>0</td><td>1</td><td>-1</td></tr> <tr><td>JF Pranata Komputer Pertama</td><td>8</td><td>1</td><td>1</td><td>0</td></tr> <tr><td>JF Teknisi Elektromedis Muda</td><td>9</td><td>0</td><td>1</td><td>-1</td></tr> <tr><td>JF Teknisi Elektromedis Pertama</td><td>8</td><td>1</td><td>1</td><td>0</td></tr> <tr><td>JF Teknisi Elektromedis Penyelia</td><td>8</td><td>0</td><td>1</td><td>-1</td></tr> <tr><td>JF Teknisi Elektromedis Pelaksana Lanjutan</td><td>7</td><td>0</td><td>1</td><td>-1</td></tr> <tr><td>JF Teknisi Elektromedis Pelaksana</td><td>6</td><td>0</td><td>1</td><td>-1</td></tr> <tr><td>Analisis Sumber Daya Manusia Aparatur</td><td>7</td><td>1</td><td>1</td><td>0</td></tr> <tr><td>Analisis Pengelolaan Pembinaan</td><td>7</td><td>0</td><td>1</td><td>-1</td></tr> <tr><td>Inspektur Sarana dan Prasarana Fasilitas Pelayanan Kesehatan</td><td>7</td><td>1</td><td>1</td><td>0</td></tr> <tr><td>Pengadministrasi Umum</td><td>5</td><td>1</td><td>1</td><td>0</td></tr> <tr><td>Pengadministrasi Gudang Farmasi</td><td>5</td><td>1</td><td>1</td><td>0</td></tr> <tr><td>JF Administrator Kesehatan Muda</td><td>9</td><td>4</td><td>5</td><td>-1</td></tr> <tr><td>JF Administrator Kesehatan Pertama</td><td>8</td><td>0</td><td>1</td><td>-1</td></tr> <tr><td>JF Penuluh Kesehatan Masyarakat Muda</td><td>9</td><td>2</td><td>3</td><td>-1</td></tr> <tr><td>JF Penuluh Kesehatan Masyarakat Pertama</td><td>8</td><td>0</td><td>1</td><td>-1</td></tr> <tr><td>JF Sanitarian Muda</td><td>9</td><td>0</td><td>1</td><td>-1</td></tr> <tr><td>JF Sanitarian Pertama</td><td>8</td><td>0</td><td>1</td><td>-1</td></tr> <tr><td>JF Sanitarian Penyelia</td><td>8</td><td>0</td><td>1</td><td>-1</td></tr> <tr><td>JF Sanitarian Pelaksana Lanjutan</td><td>7</td><td>1</td><td>1</td><td>0</td></tr> <tr><td>JF Sanitarian Pelaksana</td><td>6</td><td>0</td><td>0</td><td>0</td></tr> <tr><td>JF Perawat Muda</td><td>9</td><td>1</td><td>2</td><td>-1</td></tr> <tr><td>JF Perawat Pertama</td><td>8</td><td>0</td><td>1</td><td>-1</td></tr> <tr><td>JF Perawat Penyelia</td><td>8</td><td>1</td><td>3</td><td>-2</td></tr> <tr><td>JF Perawat Pelaksana Lanjutan</td><td>7</td><td>2</td><td>3</td><td>-1</td></tr> <tr><td>JF Perawat Pelaksana</td><td>6</td><td>0</td><td>0</td><td>0</td></tr> <tr><td>JF Bidan Muda</td><td>9</td><td>1</td><td>2</td><td>-1</td></tr> <tr><td>JF Bidan Pertama</td><td>8</td><td>1</td><td>1</td><td>0</td></tr> <tr><td>JF Bidan Penyelia</td><td>8</td><td>0</td><td>2</td><td>-2</td></tr> <tr><td>JF Bidan Pelaksana Lanjutan</td><td>7</td><td>2</td><td>2</td><td>0</td></tr> <tr><td>JF Bidan Pelaksana</td><td>6</td><td>0</td><td>0</td><td>0</td></tr> <tr><td>JF Epidemiolog Kesehatan Muda</td><td>9</td><td>1</td><td>3</td><td>-2</td></tr> <tr><td>JF Epidemiolog Kesehatan Pertama</td><td>8</td><td>1</td><td>1</td><td>0</td></tr> <tr><td>JF Pembimbing Kesehatan Kerja Muda</td><td>9</td><td>0</td><td>1</td><td>-1</td></tr> <tr><td>JF Pembimbing Kesehatan Kerja Pertama</td><td>8</td><td>0</td><td>1</td><td>-1</td></tr> <tr><td>JF Nutrisi Muda</td><td>9</td><td>0</td><td>1</td><td>-1</td></tr> <tr><td>JF Nutrisi Pertama</td><td>8</td><td>0</td><td>1</td><td>-1</td></tr> <tr><td>JF Nutrisi Penyelia</td><td>8</td><td>1</td><td>1</td><td>0</td></tr> <tr><td>JF Nutrisi Pelaksana Lanjutan</td><td>8</td><td>0</td><td>1</td><td>-1</td></tr> <tr><td>JF Nutrisi Pelaksana</td><td>8</td><td>0</td><td>0</td><td>0</td></tr> <tr><td>JF Entomolog Kesehatan Muda</td><td>9</td><td>0</td><td>1</td><td>-1</td></tr> <tr><td>JF Entomolog Kesehatan Pertama</td><td>8</td><td>0</td><td>1</td><td>-1</td></tr> <tr><td>Pengawas Monitoring dan Evaluasi Imunisasi Puskesmas</td><td>7</td><td>0</td><td>1</td><td>-1</td></tr> <tr><td>Analisis Kesehatan</td><td>7</td><td>1</td><td>1</td><td>0</td></tr> <tr><td>Analisis Gizi</td><td>7</td><td>0</td><td>1</td><td>-1</td></tr> <tr><td>Pengelola Program Kesehatan Keluarga</td><td>6</td><td>0</td><td>1</td><td>-1</td></tr> <tr><td>Pengelola Pengamatan Penyakit dan Imunisasi</td><td>6</td><td>0</td><td>1</td><td>-1</td></tr> </tbody> </table>					Kepala Bidang Pelayanan Kesehatan Kelas : 11					Kepala Bidang Sumber Daya Kesehatan, Kefarmasian dan Alat Kesehatan Kelas : 11					Kepala Bidang Kesehatan Masyarakat, Pencegahan dan Pengendalian Penyakit Kelas : 11					Jabatan	Kelas	B	K	-/+	Jabatan	Kelas	B	K	-/+	Jabatan	Kelas	B	K	-/+	JF Administrator Kesehatan Muda	9	1	1	0	JF Administrator Kesehatan Pertama	8	0	1	-1	JF Perawat Muda	9	1	1	0	JF Perawat Pertama	8	0	0	0	JF Perawat Penyelia	8	0	1	-1	JF Perawat Pelaksana Lanjutan	7	1	1	0	JF Perawat Pelaksana	6	0	0	0	Pengelola Pelayanan Kesehatan	6	0	1	-1	JF Administrator Kesehatan Muda	9	2	2	0	JF Administrator Kesehatan Pertama	8	0	2	-2	JF Apoteker Muda	9	0	1	-1	JF Apoteker Pertama	8	0	1	-1	JF Asisten Apoteker Penyelia	8	1	3	-2	JF Asisten Apoteker Pelaksana Lanjutan	7	0	2	-2	JF Asisten Apoteker Pelaksana	6	2	2	0	JF Pengawas Farmasi dan Makanan Pertama	8	0	1	-1	JF Pengawas Farmasi dan Makanan Penyelia	8	0	1	-1	JF Pengawas Farmasi dan Makanan Pelaksana Lanjutan	7	0	1	-1	JF Pengawas Farmasi dan Makanan Pelaksana	6	0	0	0	JF Epidemiolog Kesehatan Pertama	8	0	1	-1	JF Pranata Komputer Muda	9	0	1	-1	JF Pranata Komputer Pertama	8	1	1	0	JF Teknisi Elektromedis Muda	9	0	1	-1	JF Teknisi Elektromedis Pertama	8	1	1	0	JF Teknisi Elektromedis Penyelia	8	0	1	-1	JF Teknisi Elektromedis Pelaksana Lanjutan	7	0	1	-1	JF Teknisi Elektromedis Pelaksana	6	0	1	-1	Analisis Sumber Daya Manusia Aparatur	7	1	1	0	Analisis Pengelolaan Pembinaan	7	0	1	-1	Inspektur Sarana dan Prasarana Fasilitas Pelayanan Kesehatan	7	1	1	0	Pengadministrasi Umum	5	1	1	0	Pengadministrasi Gudang Farmasi	5	1	1	0	JF Administrator Kesehatan Muda	9	4	5	-1	JF Administrator Kesehatan Pertama	8	0	1	-1	JF Penuluh Kesehatan Masyarakat Muda	9	2	3	-1	JF Penuluh Kesehatan Masyarakat Pertama	8	0	1	-1	JF Sanitarian Muda	9	0	1	-1	JF Sanitarian Pertama	8	0	1	-1	JF Sanitarian Penyelia	8	0	1	-1	JF Sanitarian Pelaksana Lanjutan	7	1	1	0	JF Sanitarian Pelaksana	6	0	0	0	JF Perawat Muda	9	1	2	-1	JF Perawat Pertama	8	0	1	-1	JF Perawat Penyelia	8	1	3	-2	JF Perawat Pelaksana Lanjutan	7	2	3	-1	JF Perawat Pelaksana	6	0	0	0	JF Bidan Muda	9	1	2	-1	JF Bidan Pertama	8	1	1	0	JF Bidan Penyelia	8	0	2	-2	JF Bidan Pelaksana Lanjutan	7	2	2	0	JF Bidan Pelaksana	6	0	0	0	JF Epidemiolog Kesehatan Muda	9	1	3	-2	JF Epidemiolog Kesehatan Pertama	8	1	1	0	JF Pembimbing Kesehatan Kerja Muda	9	0	1	-1	JF Pembimbing Kesehatan Kerja Pertama	8	0	1	-1	JF Nutrisi Muda	9	0	1	-1	JF Nutrisi Pertama	8	0	1	-1	JF Nutrisi Penyelia	8	1	1	0	JF Nutrisi Pelaksana Lanjutan	8	0	1	-1	JF Nutrisi Pelaksana	8	0	0	0	JF Entomolog Kesehatan Muda	9	0	1	-1	JF Entomolog Kesehatan Pertama	8	0	1	-1	Pengawas Monitoring dan Evaluasi Imunisasi Puskesmas	7	0	1	-1	Analisis Kesehatan	7	1	1	0	Analisis Gizi	7	0	1	-1	Pengelola Program Kesehatan Keluarga	6	0	1	-1	Pengelola Pengamatan Penyakit dan Imunisasi	6	0	1	-1
Jabatan Fungsional	Kelas	B	K	-/+																																																																																																																																																																																																																																																																																																																																																																																																																																																																																																																																																																																																																																																																
JF Dokter Utama (Kepala Puskesmas)	14	0																																																																																																																																																																																																																																																																																																																																																																																																																																																																																																																																																																																																																																																																		
JF Dokter Madya (Kepala Puskesmas)	12	11																																																																																																																																																																																																																																																																																																																																																																																																																																																																																																																																																																																																																																																																		
JF Dokter Muda (Kepala Puskesmas)	10	0	14	0																																																																																																																																																																																																																																																																																																																																																																																																																																																																																																																																																																																																																																																																
JF Dokter Gigi Utama (Kepala Puskesmas)	14	0																																																																																																																																																																																																																																																																																																																																																																																																																																																																																																																																																																																																																																																																		
JF Dokter Gigi Madya (Kepala Puskesmas)	12	2																																																																																																																																																																																																																																																																																																																																																																																																																																																																																																																																																																																																																																																																		
JF Dokter Gigi Muda (Kepala Puskesmas)	10	1																																																																																																																																																																																																																																																																																																																																																																																																																																																																																																																																																																																																																																																																		
JF Dokter Utama	14	0	1	-1																																																																																																																																																																																																																																																																																																																																																																																																																																																																																																																																																																																																																																																																
JF Dokter Madya	12	0	2	-2																																																																																																																																																																																																																																																																																																																																																																																																																																																																																																																																																																																																																																																																
JF Dokter Gigi Utama	14	0	1	-1																																																																																																																																																																																																																																																																																																																																																																																																																																																																																																																																																																																																																																																																
JF Dokter Gigi Madya	12	1	2	-1																																																																																																																																																																																																																																																																																																																																																																																																																																																																																																																																																																																																																																																																
JF Dokter Gigi Muda	10	1	1	0																																																																																																																																																																																																																																																																																																																																																																																																																																																																																																																																																																																																																																																																
JF Administrator Kesehatan Madya	11	0	9	-9																																																																																																																																																																																																																																																																																																																																																																																																																																																																																																																																																																																																																																																																
JF Apoteker Madya	11	0	4	-4																																																																																																																																																																																																																																																																																																																																																																																																																																																																																																																																																																																																																																																																
JF Apoteker Muda	9	1	1	0																																																																																																																																																																																																																																																																																																																																																																																																																																																																																																																																																																																																																																																																
JF Bidan Madya	11	0	4	-4																																																																																																																																																																																																																																																																																																																																																																																																																																																																																																																																																																																																																																																																
JF Elektromedis Madya	11	0	1	-1																																																																																																																																																																																																																																																																																																																																																																																																																																																																																																																																																																																																																																																																
JF Entomolog Kesehatan Madya	11	0	1	-1																																																																																																																																																																																																																																																																																																																																																																																																																																																																																																																																																																																																																																																																
JF Epidemiolog Kesehatan Madya	11	2	4	-2																																																																																																																																																																																																																																																																																																																																																																																																																																																																																																																																																																																																																																																																
JF Nutrisi Madya	11	0	2	-2																																																																																																																																																																																																																																																																																																																																																																																																																																																																																																																																																																																																																																																																
JF Pembimbing Kesehatan Kerja Madya	11	0	1	-1																																																																																																																																																																																																																																																																																																																																																																																																																																																																																																																																																																																																																																																																
JF Pengawas Farmasi dan Makanan Madya	11	0	1	-1																																																																																																																																																																																																																																																																																																																																																																																																																																																																																																																																																																																																																																																																
JF Penuluh Kesehatan Masyarakat Madya	11	0	4	-4																																																																																																																																																																																																																																																																																																																																																																																																																																																																																																																																																																																																																																																																
JF Perawat Gigi Madya	11	0	1	-1																																																																																																																																																																																																																																																																																																																																																																																																																																																																																																																																																																																																																																																																
JF Perawat Madya	11	0	4	-4																																																																																																																																																																																																																																																																																																																																																																																																																																																																																																																																																																																																																																																																
JF Perakam Medis Madya	11	0	1	-1																																																																																																																																																																																																																																																																																																																																																																																																																																																																																																																																																																																																																																																																
JF Pranata Laboratorium Kesehatan Madya	11	0	1	-1																																																																																																																																																																																																																																																																																																																																																																																																																																																																																																																																																																																																																																																																
JF Sanitarian Madya	11	0	2	-2																																																																																																																																																																																																																																																																																																																																																																																																																																																																																																																																																																																																																																																																
JF Sanitarian Muda	9	0	3	-3																																																																																																																																																																																																																																																																																																																																																																																																																																																																																																																																																																																																																																																																
Kepala Subbagian Umum dan Kepegawaian Kelas : 9					Kepala Subbagian Perencanaan, Evaluasi dan Keuangan Kelas : 9																																																																																																																																																																																																																																																																																																																																																																																																																																																																																																																																																																																																																																																															
Jabatan	Kelas	B	K	-/+	Jabatan	Kelas	B	K	-/+																																																																																																																																																																																																																																																																																																																																																																																																																																																																																																																																																																																																																																																											
JF Perawat Gigi Penyelia	8	1	1	0																																																																																																																																																																																																																																																																																																																																																																																																																																																																																																																																																																																																																																																																
JF Perawat Gigi Pelaksana Lanjutan	7	0	0	0																																																																																																																																																																																																																																																																																																																																																																																																																																																																																																																																																																																																																																																																
JF Perawat Gigi Pelaksana	6	0	0	0																																																																																																																																																																																																																																																																																																																																																																																																																																																																																																																																																																																																																																																																
JF Asisten Apoteker Penyelia	8	1	1	0																																																																																																																																																																																																																																																																																																																																																																																																																																																																																																																																																																																																																																																																
JF Asisten Apoteker Pelaksana Lanjutan	7	0	0	0																																																																																																																																																																																																																																																																																																																																																																																																																																																																																																																																																																																																																																																																
JF Asisten Apoteker Pelaksana	6	0	0	0																																																																																																																																																																																																																																																																																																																																																																																																																																																																																																																																																																																																																																																																
JF Analisis SDM Aparatur Pertama	8	0	1	-1																																																																																																																																																																																																																																																																																																																																																																																																																																																																																																																																																																																																																																																																
JF Arsiparis Pertama	8	0	1	-1																																																																																																																																																																																																																																																																																																																																																																																																																																																																																																																																																																																																																																																																
JF Arsiparis Penyelia	8	0	2	-2																																																																																																																																																																																																																																																																																																																																																																																																																																																																																																																																																																																																																																																																
JF Arsiparis Pelaksana Lanjutan	7	0	2	-2																																																																																																																																																																																																																																																																																																																																																																																																																																																																																																																																																																																																																																																																
JF Arsiparis Pelaksana	6	2	2	0																																																																																																																																																																																																																																																																																																																																																																																																																																																																																																																																																																																																																																																																
Analisis Organisasi	7	1	1	0																																																																																																																																																																																																																																																																																																																																																																																																																																																																																																																																																																																																																																																																
Analisis Pengembangan SDM Aparatur	7	1	2	-1																																																																																																																																																																																																																																																																																																																																																																																																																																																																																																																																																																																																																																																																
Pengelola Kepegawaian	6	0	1	-1																																																																																																																																																																																																																																																																																																																																																																																																																																																																																																																																																																																																																																																																
Pengelola Pemanfaatan Barang Milik Daerah	6	0	2	-2																																																																																																																																																																																																																																																																																																																																																																																																																																																																																																																																																																																																																																																																
Pengadministrasi Kepegawaian	5	1	1	0																																																																																																																																																																																																																																																																																																																																																																																																																																																																																																																																																																																																																																																																
Pengadministrasi Umum	5	3	3	0																																																																																																																																																																																																																																																																																																																																																																																																																																																																																																																																																																																																																																																																
Pengadministrasi Persuratan	5	1	1	0																																																																																																																																																																																																																																																																																																																																																																																																																																																																																																																																																																																																																																																																
Pengemudi	3	1	1	0																																																																																																																																																																																																																																																																																																																																																																																																																																																																																																																																																																																																																																																																
Pramu Bakti	1	1	1	0																																																																																																																																																																																																																																																																																																																																																																																																																																																																																																																																																																																																																																																																
Kepala Bidang Pelayanan Kesehatan Kelas : 11					Kepala Bidang Sumber Daya Kesehatan, Kefarmasian dan Alat Kesehatan Kelas : 11					Kepala Bidang Kesehatan Masyarakat, Pencegahan dan Pengendalian Penyakit Kelas : 11																																																																																																																																																																																																																																																																																																																																																																																																																																																																																																																																																																																																																																																										
Jabatan	Kelas	B	K	-/+	Jabatan	Kelas	B	K	-/+	Jabatan	Kelas	B	K	-/+																																																																																																																																																																																																																																																																																																																																																																																																																																																																																																																																																																																																																																																						
JF Administrator Kesehatan Muda	9	1	1	0																																																																																																																																																																																																																																																																																																																																																																																																																																																																																																																																																																																																																																																																
JF Administrator Kesehatan Pertama	8	0	1	-1																																																																																																																																																																																																																																																																																																																																																																																																																																																																																																																																																																																																																																																																
JF Perawat Muda	9	1	1	0																																																																																																																																																																																																																																																																																																																																																																																																																																																																																																																																																																																																																																																																
JF Perawat Pertama	8	0	0	0																																																																																																																																																																																																																																																																																																																																																																																																																																																																																																																																																																																																																																																																
JF Perawat Penyelia	8	0	1	-1																																																																																																																																																																																																																																																																																																																																																																																																																																																																																																																																																																																																																																																																
JF Perawat Pelaksana Lanjutan	7	1	1	0																																																																																																																																																																																																																																																																																																																																																																																																																																																																																																																																																																																																																																																																
JF Perawat Pelaksana	6	0	0	0																																																																																																																																																																																																																																																																																																																																																																																																																																																																																																																																																																																																																																																																
Pengelola Pelayanan Kesehatan	6	0	1	-1																																																																																																																																																																																																																																																																																																																																																																																																																																																																																																																																																																																																																																																																
JF Administrator Kesehatan Muda	9	2	2	0																																																																																																																																																																																																																																																																																																																																																																																																																																																																																																																																																																																																																																																																
JF Administrator Kesehatan Pertama	8	0	2	-2																																																																																																																																																																																																																																																																																																																																																																																																																																																																																																																																																																																																																																																																
JF Apoteker Muda	9	0	1	-1																																																																																																																																																																																																																																																																																																																																																																																																																																																																																																																																																																																																																																																																
JF Apoteker Pertama	8	0	1	-1																																																																																																																																																																																																																																																																																																																																																																																																																																																																																																																																																																																																																																																																
JF Asisten Apoteker Penyelia	8	1	3	-2																																																																																																																																																																																																																																																																																																																																																																																																																																																																																																																																																																																																																																																																
JF Asisten Apoteker Pelaksana Lanjutan	7	0	2	-2																																																																																																																																																																																																																																																																																																																																																																																																																																																																																																																																																																																																																																																																
JF Asisten Apoteker Pelaksana	6	2	2	0																																																																																																																																																																																																																																																																																																																																																																																																																																																																																																																																																																																																																																																																
JF Pengawas Farmasi dan Makanan Pertama	8	0	1	-1																																																																																																																																																																																																																																																																																																																																																																																																																																																																																																																																																																																																																																																																
JF Pengawas Farmasi dan Makanan Penyelia	8	0	1	-1																																																																																																																																																																																																																																																																																																																																																																																																																																																																																																																																																																																																																																																																
JF Pengawas Farmasi dan Makanan Pelaksana Lanjutan	7	0	1	-1																																																																																																																																																																																																																																																																																																																																																																																																																																																																																																																																																																																																																																																																
JF Pengawas Farmasi dan Makanan Pelaksana	6	0	0	0																																																																																																																																																																																																																																																																																																																																																																																																																																																																																																																																																																																																																																																																
JF Epidemiolog Kesehatan Pertama	8	0	1	-1																																																																																																																																																																																																																																																																																																																																																																																																																																																																																																																																																																																																																																																																
JF Pranata Komputer Muda	9	0	1	-1																																																																																																																																																																																																																																																																																																																																																																																																																																																																																																																																																																																																																																																																
JF Pranata Komputer Pertama	8	1	1	0																																																																																																																																																																																																																																																																																																																																																																																																																																																																																																																																																																																																																																																																
JF Teknisi Elektromedis Muda	9	0	1	-1																																																																																																																																																																																																																																																																																																																																																																																																																																																																																																																																																																																																																																																																
JF Teknisi Elektromedis Pertama	8	1	1	0																																																																																																																																																																																																																																																																																																																																																																																																																																																																																																																																																																																																																																																																
JF Teknisi Elektromedis Penyelia	8	0	1	-1																																																																																																																																																																																																																																																																																																																																																																																																																																																																																																																																																																																																																																																																
JF Teknisi Elektromedis Pelaksana Lanjutan	7	0	1	-1																																																																																																																																																																																																																																																																																																																																																																																																																																																																																																																																																																																																																																																																
JF Teknisi Elektromedis Pelaksana	6	0	1	-1																																																																																																																																																																																																																																																																																																																																																																																																																																																																																																																																																																																																																																																																
Analisis Sumber Daya Manusia Aparatur	7	1	1	0																																																																																																																																																																																																																																																																																																																																																																																																																																																																																																																																																																																																																																																																
Analisis Pengelolaan Pembinaan	7	0	1	-1																																																																																																																																																																																																																																																																																																																																																																																																																																																																																																																																																																																																																																																																
Inspektur Sarana dan Prasarana Fasilitas Pelayanan Kesehatan	7	1	1	0																																																																																																																																																																																																																																																																																																																																																																																																																																																																																																																																																																																																																																																																
Pengadministrasi Umum	5	1	1	0																																																																																																																																																																																																																																																																																																																																																																																																																																																																																																																																																																																																																																																																
Pengadministrasi Gudang Farmasi	5	1	1	0																																																																																																																																																																																																																																																																																																																																																																																																																																																																																																																																																																																																																																																																
JF Administrator Kesehatan Muda	9	4	5	-1																																																																																																																																																																																																																																																																																																																																																																																																																																																																																																																																																																																																																																																																
JF Administrator Kesehatan Pertama	8	0	1	-1																																																																																																																																																																																																																																																																																																																																																																																																																																																																																																																																																																																																																																																																
JF Penuluh Kesehatan Masyarakat Muda	9	2	3	-1																																																																																																																																																																																																																																																																																																																																																																																																																																																																																																																																																																																																																																																																
JF Penuluh Kesehatan Masyarakat Pertama	8	0	1	-1																																																																																																																																																																																																																																																																																																																																																																																																																																																																																																																																																																																																																																																																
JF Sanitarian Muda	9	0	1	-1																																																																																																																																																																																																																																																																																																																																																																																																																																																																																																																																																																																																																																																																
JF Sanitarian Pertama	8	0	1	-1																																																																																																																																																																																																																																																																																																																																																																																																																																																																																																																																																																																																																																																																
JF Sanitarian Penyelia	8	0	1	-1																																																																																																																																																																																																																																																																																																																																																																																																																																																																																																																																																																																																																																																																
JF Sanitarian Pelaksana Lanjutan	7	1	1	0																																																																																																																																																																																																																																																																																																																																																																																																																																																																																																																																																																																																																																																																
JF Sanitarian Pelaksana	6	0	0	0																																																																																																																																																																																																																																																																																																																																																																																																																																																																																																																																																																																																																																																																
JF Perawat Muda	9	1	2	-1																																																																																																																																																																																																																																																																																																																																																																																																																																																																																																																																																																																																																																																																
JF Perawat Pertama	8	0	1	-1																																																																																																																																																																																																																																																																																																																																																																																																																																																																																																																																																																																																																																																																
JF Perawat Penyelia	8	1	3	-2																																																																																																																																																																																																																																																																																																																																																																																																																																																																																																																																																																																																																																																																
JF Perawat Pelaksana Lanjutan	7	2	3	-1																																																																																																																																																																																																																																																																																																																																																																																																																																																																																																																																																																																																																																																																
JF Perawat Pelaksana	6	0	0	0																																																																																																																																																																																																																																																																																																																																																																																																																																																																																																																																																																																																																																																																
JF Bidan Muda	9	1	2	-1																																																																																																																																																																																																																																																																																																																																																																																																																																																																																																																																																																																																																																																																
JF Bidan Pertama	8	1	1	0																																																																																																																																																																																																																																																																																																																																																																																																																																																																																																																																																																																																																																																																
JF Bidan Penyelia	8	0	2	-2																																																																																																																																																																																																																																																																																																																																																																																																																																																																																																																																																																																																																																																																
JF Bidan Pelaksana Lanjutan	7	2	2	0																																																																																																																																																																																																																																																																																																																																																																																																																																																																																																																																																																																																																																																																
JF Bidan Pelaksana	6	0	0	0																																																																																																																																																																																																																																																																																																																																																																																																																																																																																																																																																																																																																																																																
JF Epidemiolog Kesehatan Muda	9	1	3	-2																																																																																																																																																																																																																																																																																																																																																																																																																																																																																																																																																																																																																																																																
JF Epidemiolog Kesehatan Pertama	8	1	1	0																																																																																																																																																																																																																																																																																																																																																																																																																																																																																																																																																																																																																																																																
JF Pembimbing Kesehatan Kerja Muda	9	0	1	-1																																																																																																																																																																																																																																																																																																																																																																																																																																																																																																																																																																																																																																																																
JF Pembimbing Kesehatan Kerja Pertama	8	0	1	-1																																																																																																																																																																																																																																																																																																																																																																																																																																																																																																																																																																																																																																																																
JF Nutrisi Muda	9	0	1	-1																																																																																																																																																																																																																																																																																																																																																																																																																																																																																																																																																																																																																																																																
JF Nutrisi Pertama	8	0	1	-1																																																																																																																																																																																																																																																																																																																																																																																																																																																																																																																																																																																																																																																																
JF Nutrisi Penyelia	8	1	1	0																																																																																																																																																																																																																																																																																																																																																																																																																																																																																																																																																																																																																																																																
JF Nutrisi Pelaksana Lanjutan	8	0	1	-1																																																																																																																																																																																																																																																																																																																																																																																																																																																																																																																																																																																																																																																																
JF Nutrisi Pelaksana	8	0	0	0																																																																																																																																																																																																																																																																																																																																																																																																																																																																																																																																																																																																																																																																
JF Entomolog Kesehatan Muda	9	0	1	-1																																																																																																																																																																																																																																																																																																																																																																																																																																																																																																																																																																																																																																																																
JF Entomolog Kesehatan Pertama	8	0	1	-1																																																																																																																																																																																																																																																																																																																																																																																																																																																																																																																																																																																																																																																																
Pengawas Monitoring dan Evaluasi Imunisasi Puskesmas	7	0	1	-1																																																																																																																																																																																																																																																																																																																																																																																																																																																																																																																																																																																																																																																																
Analisis Kesehatan	7	1	1	0																																																																																																																																																																																																																																																																																																																																																																																																																																																																																																																																																																																																																																																																
Analisis Gizi	7	0	1	-1																																																																																																																																																																																																																																																																																																																																																																																																																																																																																																																																																																																																																																																																
Pengelola Program Kesehatan Keluarga	6	0	1	-1																																																																																																																																																																																																																																																																																																																																																																																																																																																																																																																																																																																																																																																																
Pengelola Pengamatan Penyakit dan Imunisasi	6	0	1	-1																																																																																																																																																																																																																																																																																																																																																																																																																																																																																																																																																																																																																																																																

SEKRETARIS DAERAH,  
SRI RUMINGSIH

WALIKOTA PEKALONGAN,

Cap

Ttd

ACHMAD AFZAN ARSLAN DJUNAID



Peta Jabatan UOBK Rumah Sakit Umum Daerah pada Dinas Kesehatan Kota Pekalongan

LAMPIRAN XII.a  
KEPUTUSAN WALIKOTA PEKALONGAN  
NOMOR 800.1/0081 TAHUN 2022  
TENTANG PENETAPAN PETA JABATAN  
DI LINGKUNGAN PEMERINTAH KOTA PEKALONGAN

Direktur RSUD Kelas : 13				
Jabatan Fungsional	Kelas	B	K	-/+
JF Dokter Spesialis Bedah Umum Utama	14	0	1	-1
JF Dokter Spesialis Bedah Umum Madya	12	1	3	-2
JF Dokter Spesialis Mata Utama	14	0	1	-1
JF Dokter Spesialis Mata Madya	12	1	1	0
JF Dokter Spesialis Ortopaedi Utama	14	0	1	-1
JF Dokter Spesialis Ortopedi Madya	12	1	1	0
JF Dokter Spesialis Paru Utama	14	0	1	-1
JF Dokter Spesialis Paru Madya	12	1	1	0
JF Dokter Spesialis Penyakit Dalam Utama	14	1	1	0
JF Dokter Spesialis Penyakit Dalam Madya	12	0	3	-3
JF Dokter Spesialis Radiologi Utama	14	0	1	-1
JF Dokter Spesialis Radiologi Madya	12	1	1	0
JF Dokter Spesialis Saraf Utama	14	1	2	-1
JF Dokter Spesialis Saraf Madya	12	1	2	-1
JF Dokter Spesialis THT Utama	14	0	2	-2
JF Dokter Spesialis THT Madya	12	2	2	0
JF Dokter Spesialis Anak Madya	12	0	1	-1
JF Dokter Spesialis Anestesi Madya	12	0	1	-1
JF Dokter Spesialis Bedah Digestif Madya	12	0	1	-1
JF Dokter Spesialis Bedah Mulut Madya	12	0	1	-1
JF Dokter Spesialis Bedah Saraf Madya	12	1	1	0
JF Dokter Spesialis Gizi Klinik Madya	12	0	1	-1
JF Dokter Spesialis Jantung Madya	12	0	1	-1
JF Dokter Spesialis Jiwu Madya	12	0	1	-1
JF Dokter Spesialis Kandungan Madya	12	0	1	-1
JF Dokter Spesialis Kulit dan Kelamin Madya	12	0	1	-1
JF Dokter Spesialis Patologi Anatomi Madya	12	0	1	-1
JF Dokter Spesialis Patologi Klinik Madya	12	0	1	-1
JF Dokter Spesialis Rehabilitasi Medik Madya	12	2	3	-1
JF Dokter Umum Madya	12	2	3	-1
JF Dokter Gigi Utama	14	1	3	-2
JF Dokter Gigi Madya	12	2	2	0
JF Bidan Madya	11	0	1	-1
JF Apoteker Madya	11	0	1	-1
JF Fisikawan Medis Madya	11	0	1	-1
JF Fisioterapis Madya	11	0	1	-1
JF Nutrisi Madya	11	0	1	-1
JF Perawat Anestesi Madya	11	0	1	-1
JF Penunjang Kesehatan Masyarakat Madya	11	0	1	-1
JF Perawat Madya	11	0	1	-1
JF Pranata Laboratorium Kesehatan Madya	11	0	1	-1
JF Psikolog Klinik Madya	11	0	1	-1
JF Radiografer Madya	11	0	1	-1

Kepala Bagian Tata Usaha Kelas : 11				
Jabatan	Kelas	B	K	-/+
JF Perencanaan dan Pelaporan	7	0	2	-2
Analisis Perencanaan Anggaran	7	1	1	0
Pengelola Program dan Laporan	6	0	1	-1

Kepala Sub Bagian Perencanaan dan Emulasi Kelas : 9				
Jabatan	Kelas	B	K	-/+
JF Pranata Komputer Muda	9	0	1	-1

Kepala Bidang Pelayanan Medis Kelas 11				
Kepala Seksi Pelayanan Medis dan Rekam Medis Kelas : 9				
Jabatan	Kelas	B	K	-/+
JF Perkam Medis Pertama	8	1	1	0
JF Perkam Medis Penyelia	8	0	3	-3
JF Perkam Medis Pelaksana Lanjutan	7	3	3	0
JF Perkam Medis Pelaksana	6	0	1	-1
Analisis Data dan Informasi	7	0	1	-1

Kepala Seksi Pengembangan Pelayanan Medis Kelas : 9				
Jabatan	Kelas	B	K	-/+
JF Dokter Spesialis Anak Pertama	9	1	3	-2
JF Dokter Spesialis Anak Muda	10	1	1	0
JF Dokter Spesialis Anestesi Pertama	9	0	1	-1
JF Dokter Spesialis Anestesi Muda	10	0	1	-1
JF Dokter Spesialis Bedah Digestif Muda	10	0	1	-1
JF Dokter Spesialis Bedah Digestif Pertama	9	0	1	-1
JF Dokter Spesialis Bedah Mulut Muda	10	1	0	0
JF Dokter Spesialis Bedah Mulut Pertama	9	0	0	0
JF Dokter Spesialis Bedah Saraf Muda	10	0	0	0
JF Dokter Spesialis Bedah Saraf Pertama	9	0	0	0
JF Dokter Spesialis Bedah Onkologi Muda	10	0	1	-1
JF Dokter Spesialis Bedah Onkologi Pertama	9	0	1	-1
JF Dokter Spesialis Bedah Umum Muda	10	0	2	-2
JF Dokter Spesialis Bedah Umum Pertama	9	0	2	-2
JF Dokter Spesialis Gizi Klinik Muda	10	0	1	-1
JF Dokter Spesialis Gizi Klinik Pertama	9	0	1	-1
JF Dokter Spesialis Jantung Muda	10	0	1	-1
JF Dokter Spesialis Jantung Pertama	9	1	2	-1
JF Dokter Spesialis Jiwu Muda	10	0	1	-1
JF Dokter Spesialis Jiwu Pertama	9	0	1	-1
JF Dokter Spesialis Kandungan Muda	10	0	1	-1
JF Dokter Spesialis Kandungan Pertama	9	0	2	-2
JF Dokter Spesialis Kulit dan Kelamin Muda	10	1	1	0
JF Dokter Spesialis Kulit dan Kelamin Pertama	9	0	1	-1
JF Dokter Spesialis Mata Muda	10	0	1	-1
JF Dokter Spesialis Mata Pertama	9	0	1	-1
JF Dokter Spesialis Ortopaedi Pertama	10	0	1	-1
JF Dokter Spesialis Ortopaedi Muda	9	0	1	-1
JF Dokter Spesialis Paru Muda	10	0	0	0
JF Dokter Spesialis Paru Pertama	9	0	0	0
JF Dokter Spesialis Patologi Anatomi Muda	10	1	1	0
JF Dokter Spesialis Patologi Anatomi Pertama	9	0	0	0
JF Dokter Spesialis Patologi Klinik Muda	10	1	1	0
JF Dokter Spesialis Patologi Klinik Pertama	9	0	0	0
JF Dokter Spesialis Penyakit Dalam Muda	10	2	3	-1
JF Dokter Spesialis Penyakit Dalam Pertama	9	1	1	0
JF Dokter Spesialis Radiologi Muda	10	0	1	-1
JF Dokter Spesialis Radiologi Pertama	9	0	1	-1
JF Dokter Spesialis Rehabilitasi Medik Muda	10	0	1	-1
JF Dokter Spesialis Rehabilitasi Medik Pertama	9	0	1	-1
JF Dokter Spesialis Saraf Muda	10	0	0	0
JF Dokter Spesialis Saraf Pertama	9	0	0	0
JF Dokter Spesialis THT Muda	10	0	1	-1
JF Dokter Spesialis THT Pertama	9	0	0	0
JF Dokter Umum Muda	10	1	7	-6
JF Dokter Umum Pertama	9	9	11	-2
JF Dokter Gigi Muda	10	0	0	0
JF Dokter Gigi Pertama	9	0	0	0
JF Perkam Medis Muda	9	0	1	-1

Kepala Sub Bagian Keuangan Kelas : 9				
Jabatan	Kelas	B	K	-/+
Bendahara	7	1	2	-1
Analisis Remunerasi	7	0	1	-1
Penyusunan Laporan Keuangan	7	0	1	-1
Pengelola Data Transaksi	6	0	12	-12
Pengelola Keuangan	6	0	3	-3
Pengelola Akuntansi	6	0	2	-2
Verifikator Keuangan	6	0	1	-1
Pengadministrasian Keuangan	5	2	2	0

Kepala Bidang Pengembangan dan Penunjang Pelayanan Kelas 11				
Kepala Seksi Penunjang Pelayanan Medis Kelas : 9				
Jabatan	Kelas	B	K	-/+
JF Apoteker Pertama (Klinik)	8	0	2	-2
JF Apoteker Pertama	8	6	8	-2
JF Asisten Apoteker Penyelia	8	0	2	-2
JF Asisten Apoteker Pelaksana Lanjutan	7	2	9	-7
JF Asisten Apoteker Pelaksana	6	15	21	-6
JF Asisten Perawat Anestesi Penyelia	8	0	2	-2
JF Asisten Perawat Anestesi Pelaksana Lanjutan	7	2	2	0
JF Asisten Perawat Anestesi Pelaksana	6	0	0	0
JF Fisioterapis Pertama	8	0	1	-1
JF Fisioterapis Penyelia	8	0	1	-1
JF Fisioterapis Pelaksana Lanjutan	7	1	1	0
JF Fisioterapis Pelaksana	6	3	4	-1
JF Nutrisiis Pertama	8	2	3	-1
JF Nutrisiis Penyelia	8	0	1	-1
JF Nutrisiis Pelaksana Lanjutan	7	1	1	0
JF Nutrisiis Pelaksana	6	1	1	0
JF Okupasi Terapi Penyelia	8	0	1	-1
JF Okupasi Terapi Pelaksana Lanjutan	7	0	1	-1
JF Okupasi Terapi Pelaksana	6	0	1	-1
JF Perawat Anestesi Pertama	8	3	5	-2
JF Pranata Laboratorium Kesehatan Pertama	8	2	3	-1
JF Pranata Laboratorium Kesehatan Penyelia	8	0	3	-3
JF Pranata Laboratorium Kesehatan Pelaksana	7	4	9	-5
JF Pranata Laboratorium Kesehatan Pelaksana Lanjutan	6	7	13	-6
JF Psikolog Klinik Pertama	8	1	1	0
JF Radiografer Pertama	8	0	2	-2
JF Radiografer Penyelia	8	1	1	0
JF Radiografer Pelaksana Lanjutan	7	2	2	0
JF Radiografer Pelaksana	6	1	2	-1
JF Tematis Wicara Penyelia	8	0	1	-1
JF Tematis Wicara Pelaksana Lanjutan	7	0	1	-1
JF Tematis Wicara Pelaksana	6	1	2	-1
Analisis Data dan Informasi	7	0	1	-1

Kepala Seksi Penunjang Pelayanan Non Medis dan Pengembangan Pelayanan Kelas : 9				
Jabatan	Kelas	B	K	-/+
JF Penunjang Kesehatan Masyarakat Pertama	8	0	1	-1
JF Fisikawan Medis Pertama	8	1	1	0
JF Sanitarian Penyelia	8	0	1	-1
JF Sanitarian Pelaksana Lanjutan	7	0	2	-2
JF Sanitarian Pelaksana	6	0	2	-2
JF Teknisi Elektromedis Ahli Pertama	8	0	1	-1
JF Teknisi Elektromedis Pelaksana	8	0	1	-1
JF Teknisi Elektromedis Pelaksana Lanjutan	7	0	1	-1
JF Teknisi Elektromedis Pelaksana	6	3	3	0
Analisis Data dan Informasi	7	0	1	-1
Penyusunan Rencana Pengadaan Sarana dan Prasarana	7	0	1	-1
Teknisi Kardiovaskuler	6	0	1	-1
Pengelola Bahan Pengawasan Ketenagakerjaan dan Keselamatan dan Kesehatan Kerja (K3)	6	1	1	0

Kepala Bidang Pelayanan Keperawatan Kelas 11				
Kepala Seksi Asuhan Pelayanan Keperawatan Kelas : 9				
Jabatan	Kelas	B	K	-/+
JF Perawat Pertama	8	16	34	-18
JF Perawat Penyelia	8	1	29	-28
JF Perawat Pelaksana Lanjutan	7	20	44	-24
JF Perawat Pelaksana	6	37	68	-31
JF Perawat Gigi Penyelia	8	0	1	-1
JF Perawat Gigi Pelaksana Lanjutan	7	1	1	0
JF Perawat Gigi Pelaksana	6	2	2	0
Analisis Data dan Informasi	7	0	1	-1

Kepala Sub Bagian Umum dan Kepegawaian Kelas : 9				
Jabatan	Kelas	B	K	-/+
JF Pranata Komputer Pertama	8	1	2	-1
JF Pranata Komputer Penyelia	8	0	1	-1
JF Pranata Komputer Pelaksana Lanjutan	7	1	1	0
JF Pranata Komputer Pelaksana	6	0	0	0
JF Arsiparis Penyelia	8	0	1	-1
JF Arsiparis Pelaksana Lanjutan	7	0	1	-1
JF Arsiparis Pelaksana	6	0	1	-1
Pengelola Kepegawaian	6	0	2	-2
Pengelola Pemanfaatan Barang Milik Daerah	6	0	2	-2
Pengelola Layanan Kehumasan	6	0	1	-1

Kepala Bidang Pelayanan Keperawatan Kelas 11				
Kepala Seksi Asuhan Pelayanan Keperawatan Kelas : 9				
Jabatan	Kelas	B	K	-/+
JF Bidan Pertama	8	1	2	-1
JF Bidan Penyelia	8	0	8	-8
JF Bidan Pelaksana Lanjutan	7	6	12	-6
JF Bidan Pelaksana	6	13	15	-2
Analisis Data dan Informasi	7	0	1	-1

Kepala Seksi Pengembangan dan Etika Keperawatan Kelas : 9				
Jabatan	Kelas	B	K	-/+
JF Bidan Muda	9	1	1	0
JF Perawat Muda	9	4	6	-2



WALIKOTA PEKALONGAN,  
Cap  
Ttd

ACHMAD AFZAN ARSLAN DJUNAID

**KEPALA UPT PUSKESMAS**

Jabatan	Kelas	B	K	-/+
Pengelola Keuangan	6	0	1	-1
Pengelola Kepegawaian	6	0	1	-1
Pengelola Pemanfaatan Barang Milik Daerah	6	0	1	-1
Pengelola Data	6	0	1	-1

Jabatan Fungsional	Kelas	B	K	-/+
JF Dokter Madya	12	2	2	0
JF Dokter Muda	10	0	0	0
JF Dokter Pertama	9	3	3	0
JF Dokter Gigi Madya	12	0	1	-1
JF Dokter Gigi Muda	10	1	1	0
JF Dokter Gigi Pertama	9	0	0	0
JF Apoteker Muda	9	0	1	-1
JF Apoteker Pertama	8	1	1	0
JF Penyuluh Kesehatan Masyarakat Muda	9	1	1	0
JF Penyuluh Kesehatan Masyarakat Pertama	8	0	1	-1
JF Sanitarian Muda	9	0	1	-1
JF Sanitarian Pertama	8	1	1	0
JF Sanitarian Penyelia	8	0	1	-1
JF Sanitarian Pelaksana Lanjutan	7	1	1	0
JF Sanitarian Pelaksana	6	0	1	-1
JF Perawat Muda	9	0	3	-3
JF Perawat Pertama	8	3	3	0
JF Perawat Penyelia	8	2	4	-2
JF Perawat Pelaksana Lanjutan	7	2	2	0
JF Perawat Pelaksana	6	4	8	-4
JF Perawat Gigi Pertama	8	1	1	0
JF Perawat Gigi Penyelia	8	0	1	-1
JF Perawat Gigi Pelaksana Lanjutan	7	1	1	0
JF Perawat Gigi Pelaksana	6	0	1	-1
JF Bidan Muda	9	0	0	0
JF Bidan Pertama	8	2	2	0
JF Bidan Penyelia	8	0	2	-2
JF Bidan Pelaksana Lanjutan	7	3	3	0
JF Bidan Pelaksana	6	6	9	-3
JF Nutrisionis Muda	9	1	1	0
JF Nutrisionis Pertama	8	1	1	0
JF Pranata Laboratorium Kesehatan Muda	9	0	1	-1
JF Pranata Laboratorium Kesehatan Pertama	8	0	1	-1
JF Pranata Laboratorium Kesehatan Penyelia	8	1	1	0
JF Pranata Laboratorium Kesehatan Pelaksana Lanjutan	7	0	1	-1
JF Pranata Laboratorium Kesehatan Pelaksana	6	0	0	0
JF Perekam Medis Penyelia	8	0	1	-1
JF Perekam Medis Pelaksana Lanjutan	7	1	1	0
JF Perekam Medis Pelaksana	6	1	2	-1
JF Asisten Apoteker Penyelia	8	0	1	-1
JF Asisten Apoteker Pelaksana Lanjutan	7	0	1	-1
JF Asisten Apoteker Pelaksana	6	1	2	-1
JF Epidemiolog Kesehatan Muda	9	0	1	-1
JF Epidemiolog Kesehatan Pertama	8	1	1	0

SEKRETARIS DAERAH,  
  
 SRI RUMINGSIH

WALIKOTA PEKALONGAN,  
 Cap  
 Ttd  
 ACHMAD AFZAN ARSLAN DJUNAID



**KEPALA UPT PUSKESMAS**

Jabatan	Kelas	B	K	-/+
Pengelola Keuangan	6	0	1	-1
Pengelola Kepegawaian	6	0	1	-1
Pengelola Pemanfaatan Barang Milik Daerah	6	0	1	-1
Pengelola Data	6	0	1	-1

Jabatan Fungsional	Kelas	B	K	-/+
JF Dokter Muda	10	1	1	0
JF Dokter Pertama	9	2	2	0
JF Dokter Gigi Muda	10	1	1	0
JF Dokter Gigi Pertama	9	0	0	0
JF Apoteker Muda	9	0	1	-1
JF Apoteker Pertama	8	1	1	0
JF Penyuluh Kesehatan Masyarakat Muda	9	1	1	0
JF Penyuluh Kesehatan Masyarakat Pertama	8	1	1	0
JF Sanitarian Penyelia	9	0	1	-1
JF Sanitarian Pelaksana Lanjutan	8	0	1	-1
JF Sanitarian Pelaksana	8	0	1	-1
JF Perawat Muda	9	0	2	-2
JF Perawat Pertama	8	2	2	0
JF Perawat Penyelia	8	1	1	0
JF Perawat Pelaksana Lanjutan	7	3	3	0
JF Perawat Pelaksana	6	0	0	0
JF Perawat Gigi Penyelia	8	0	1	-1
JF Perawat Gigi Pelaksana Lanjutan	7	0	1	-1
JF Perawat Gigi Pelaksana	6	1	1	0
JF Bidan Muda	9	0	2	-2
JF Bidan Pertama	8	2	2	0
JF Bidan Penyelia	8	1	1	0
JF Bidan Pelaksana Lanjutan	7	0	2	-2
JF Bidan Pelaksana	6	0	2	-2
JF Nutritionis Penyelia	8	0	1	-1
JF Nutritionis Pelaksana Lanjutan	7	0	1	-1
JF Nutritionis Pelaksana	6	0	1	-1
JF Pranata Labkes Penyelia	8	0	1	-1
JF Pranata Labkes Pelaksana Lanjutan	7	0	1	-1
JF Pranata Labkes Pelaksana	6	0	1	-1
JF Perekam Medis Penyelia	8	0	1	-1
JF Perekam Medis Pelaksana Lanjutan	7	1	1	0
JF Perekam Medis Pelaksana	6	1	2	-1
JF Asisten Apoteker Penyelia	8	0	1	-1
JF Asisten Apoteker Pelaksana Lanjutan	7	0	2	-2
JF Asisten Apoteker Pelaksana	6	0	2	-2

SEKRETARIS DAERAH,  
  
 SRI RUMININGSIH

WALIKOTA PEKALONGAN,  
 Cap  
 Ttd  
 ACHMAD AFZAN ARSLAN DJUNAIID

Peta UOBF Puskesmas Buaran pada Dinas Kesehatan Kota Pekalongan

**KEPALA UPT PUSKESMAS**

Jabatan	Kelas	B	K	-/+
Pengelola Keuangan	6	0	1	-1
Pengelola Kepegawaian	6	1	1	0
Pengelola Pemanfaatan Barang Milik Daerah	6	0	1	-1
Pengelola Data	6	0	1	-1
Pengadministrasi Umum	5	1	1	0

Jabatan Fungsional	Kelas	B	K	-/+
JF Dokter Muda	10	2	3	-1
JF Dokter Pertama	9	1	3	-2
JF Dokter Gigi Muda	10	1	1	0
JF Dokter Gigi Pertama	9	0	1	-1
JF Apoteker Muda	9	0	1	-1
JF Apoteker Pertama	8	1	1	0
JF Penyuluh Kesehatan Masyarakat Muda	9	0	1	-1
JF Penyuluh Kesehatan Masyarakat Pertama	8	0	1	-1
JF Sanitarian Penyelia	8	1	1	0
JF Sanitarian Pelaksana Lanjutan	7	0	1	-1
JF Sanitarian Pelaksana	7	0	1	-1
JF Perawat Muda	9	1	1	0
JF Perawat Pertama	8	1	2	-1
JF Perawat Penyelia	8	2	2	0
JF Perawat Pelaksana Lanjutan	7	2	2	0
JF Perawat Pelaksana	6	0	0	0
JF Perawat Gigi Muda	9	0	1	-1
JF Perawat Gigi Pertama	8	1	1	0
JF Perawat Gigi Penyelia	8	0	1	-1
JF Perawat Gigi Pelaksana Lanjutan	7	1	1	0
JF Perawat Gigi Pelaksana	6	0	0	0
JF Bidan Muda	9	0	1	-1
JF Bidan Pertama	8	1	1	0
JF Bidan Penyelia	8	0	1	-1
JF Bidan Pelaksana Lanjutan	7	1	1	0
JF Bidan Pelaksana	6	0	3	-3
JF Nutrisi Muda	9	1	1	0
JF Nutrisi Pertama	8	1	1	0
JF Nutrisi Penyelia	8	0	1	-1
JF Nutrisi Pelaksana Lanjutan	7	0	1	-1
JF Nutrisi Pelaksana	6	0	1	-1
JF Pranata Laboratorium Kesehatan Muda	9	0	1	-1
JF Pranata Laboratorium Kesehatan Pertama	8	0	1	-1
JF Pranata Laboratorium Kesehatan Penyelia	8	1	1	0
JF Pranata Laboratorium Kesehatan Pelaksana Lanjutan	7	0	1	-1
JF Pranata Laboratorium Kesehatan Pelaksana	6	0	0	0
JF Perkam Medis Muda	9	0	1	-1
JF Perkam Medis Pertama	8	1	1	0
JF Perkam Medis Penyelia	8	0	1	-1
JF Perkam Medis Pelaksana Lanjutan	7	1	1	0
JF Perkam Medis Pelaksana	6	0	0	0
JF Asisten Apoteker Penyelia	8	1	1	0
JF Asisten Apoteker Pelaksana Lanjutan	7	1	1	0
JF Asisten Apoteker Pelaksana	6	0	0	0

LAMPIRAN XII.d  
 KEPUTUSAN WALIKOTA PEKALONGAN  
 NOMOR 800.1/0081 TAHUN 2022  
 TENTANG PENETAPAN PETA JABATAN  
 DI LINGKUNGAN PEMERINTAH KOTA PEKALONGAN



SEKRETARIS DAERAH,  
 SRI RUMININGSIH

WALIKOTA PEKALONGAN,  
 Cap Ttd  
 ACHMAD AFZAN ARSLAN DJUNAID

Peta UOBF Puskesmas Bendan pada Dinas Kesehatan Kota Pekalongan

**KEPALA UPT PUSKESMAS**

Jabatan	Kelas	B	K	-/+
Pengelola Keuangan	6	0	1	-1
Pengelola Kepegawaian	6	0	1	-1
Pengelola Pemanfaatan Barang Milik Daerah	6	0	1	-1
Pengelola Data	6	0	1	-1
Pramu Bakti	1	1	1	0

Jabatan Fungsional	Kelas	B	K	-/+
JF Dokter Madya	12	1	2	-1
JF Dokter Muda	10	1	2	-1
JF Dokter Pertama	9	1	1	0
JF Dokter Gigi Madya	12	0	2	-2
JF Dokter Gigi Muda	10	0	2	-2
JF Dokter Gigi Pertama	9	2	2	0
JF Apoteker Muda	9	0	1	-1
JF Apoteker Pertama	8	0	1	-1
JF Penyuluh Kesehatan Masyarakat Muda	9	0	1	-1
JF Penyuluh Kesehatan Masyarakat Pertama	8	1	2	-1
JF Sanitarian Muda	9	0	1	-1
JF Sanitarian Pertama	8	0	1	-1
JF Sanitarian Penyelia	8	0	1	-1
JF Sanitarian Pelaksana Lanjutan	7	0	1	-1
JF Sanitarian Pelaksana	6	0	1	-1
JF Perawat Muda	9	0	6	-6
JF Perawat Pertama	8	6	6	0
JF Perawat Penyelia	8	4	2	2
JF Perawat Pelaksana Lanjutan	7	4	11	-7
JF Perawat Pelaksana	6	5	9	-4
JF Perawat Gigi Muda	9	0	1	-1
JF Perawat Gigi Pertama	8	1	1	0
JF Perawat Gigi Penyelia	8	0	2	-2
JF Perawat Gigi Pelaksana Lanjutan	7	1	1	0
JF Perawat Gigi Pelaksana	6	1	1	0
JF Bidan Muda	9	0	1	-1
JF Bidan Pertama	8	3	3	0
JF Bidan Penyelia	8	3	7	-4
JF Bidan Pelaksana Lanjutan	7	2	8	-6
JF Bidan Pelaksana	6	6	8	-2
JF Nutrisiionis Muda	9	0	1	-1
JF Nutrisiionis Pertama	8	0	1	-1
JF Nutrisiionis Penyelia	8	0	1	-1
JF Nutrisiionis Pelaksana Lanjutan	7	1	1	0
JF Nutrisiionis Pelaksana	6	0	0	0
JF Pranata Laboratorium Kesehatan Muda	9	0	1	-1
JF Pranata Laboratorium Kesehatan Pertama	8	1	1	0
JF Pranata Laboratorium Kesehatan Penyelia	8	0	1	-1
JF Pranata Laboratorium Kesehatan Pelaksana Lanjutan	7	1	1	0
JF Pranata Laboratorium Kesehatan Pelaksana	6	0	0	0
JF Perekam Medis Penyelia	8	1	2	-1
JF Perekam Medis Pelaksana Lanjutan	7	0	2	-2
JF Perekam Medis Pelaksana	6	1	2	-1
JF Asisten Apoteker Penyelia	8	0	2	-2
JF Asisten Apoteker Pelaksana Lanjutan	7	1	2	-1
JF Asisten Apoteker Pelaksana	6	2	2	0
JF Epidemiolog Kesehatan Muda	9	0	1	-1
JF Epidemiolog Kesehatan Pertama	8	1	1	0

LAMPIRAN XII.e  
 KEPUTUSAN WALIKOTA PEKALONGAN  
 NOMOR 800.1/0081 TAHUN 2022  
 TENTANG PENETAPAN PETA JABATAN  
 DI LINGKUNGAN PEMERINTAH KOTA PEKALONGAN



SEKRETARIS DAERAH,  
 SRI RUMINGSIH

WALIKOTA PEKALONGAN,  
 Cap  
 Ttd  
 ACHMAD AFZAN ARSLAN DJUNAID

Peta UOBF Puskesmas Tirto pada Dinas Kesehatan Kota Pekalongan

LAMPIRAN XII.f  
 KEPUTUSAN WALIKOTA PEKALONGAN  
 NOMOR 800.1/0081 TAHUN 2022  
 TENTANG PENETAPAN PETA JABATAN  
 DI LINGKUNGAN PEMERINTAH KOTA PEKALONGAN

**KEPALA UPT PUSKESMAS**

Jabatan	Kelas	B	K	-/+
Pengelola Keuangan	6	0	1	-1
Pengelola Kepegawaian	6	0	1	-1
Pengelola Pemanfaatan Barang Milik Daerah	6	0	1	-1
Pengelola Data	6	0	1	-1
Pengadministrasi Umum	5	1	1	0

Jabatan Fungsional	Kelas	B	K	-/+
JF Dokter Madya	12	0	1	-1
JF Dokter Muda	10	1	3	-2
JF Dokter Pertama	9	2	3	-1
JF Dokter Gigi Madya	12	0	1	-1
JF Dokter Gigi Muda	10	1	1	0
JF Dokter Gigi Pertama	9	0	0	0
JF Apoteker Muda	9	0	1	-1
JF Apoteker Pertama	8	1	1	0
JF Penyuluh Kesehatan Masyarakat Muda	9	0	1	-1
JF Penyuluh Kesehatan Masyarakat Pertama	8	1	3	-2
JF Sanitarian Muda	9	0	1	-1
JF Sanitarian Pertama	8	0	1	-1
JF Sanitarian Penyelia	8	0	1	-1
JF Sanitarian Pelaksana Lanjutan	7	1	1	0
JF Sanitarian Pelaksana	6	0	0	0
JF Perawat Muda	9	0	2	-2
JF Perawat Pertama	8	2	2	0
JF Perawat Penyelia	8	1	5	-4
JF Perawat Pelaksana Lanjutan	7	3	4	-1
JF Perawat Pelaksana	6	0	2	-2
JF Perawat Gigi Muda	9	0	1	-1
JF Perawat Gigi Pertama	8	1	1	0
JF Perawat Gigi Penyelia	8	0	1	-1
JF Perawat Gigi Pelaksana Lanjutan	7	0	1	-1
JF Perawat Gigi Pelaksana	6	0	1	-1
JF Bidan Muda	9	0	2	-2
JF Bidan Pertama	8	3	3	0
JF Bidan Penyelia	8	0	3	-3
JF Bidan Pelaksana Lanjutan	7	1	3	-2
JF Bidan Pelaksana	6	0	2	-2
JF Nutrisionis Muda	9	0	1	-1
JF Nutrisionis Pertama	8	0	1	-1
JF Nutrisionis Penyelia	8	1	1	0
JF Nutrisionis Pelaksana Lanjutan	7	0	0	0
JF Nutrisionis Pelaksana	6	0	0	0
JF Pranata Laboratorium Kesehatan Penyelia	8	0	1	-1
JF Pranata Laboratorium Kesehatan Pelaksana Lanjutan	8	0	1	-1
JF Pranata Laboratorium Kesehatan Pelaksana	8	0	1	-1
JF Perekam Medis Muda	8	0	1	-1
JF Perekam Medis Pertama	8	0	1	-1
JF Perekam Medis Penyelia	8	0	2	-2
JF Perekam Medis Pelaksana Lanjutan	7	1	2	-1
JF Perekam Medis Pelaksana	6	1	2	-1
JF Asisten Apoteker Penyelia	8	0	1	-1
JF Asisten Apoteker Pelaksana Lanjutan	7	0	1	-1
JF Asisten Apoteker Pelaksana	6	0	1	-1



SEKRETARIS DAERAH,  
 SRI RUMINGSIH

WALIKOTA PEKALONGAN,  
 Cap  
 Ttd  
 ACHMAD AFZAN ARSLAN DJUNAID

Peta UOBF Puskesmas Medono pada Dinas Kesehatan Kota Pekalongan

LAMPIRAN XII.g  
KEPUTUSAN WALIKOTA PEKALONGAN  
NOMOR 800.1/0081 TAHUN 2022  
TENTANG PENETAPAN PETA JABATAN  
DI LINGKUNGAN PEMERINTAH KOTA PEKALONGAN

**KEPALA UPT PUSKESMAS**

Jabatan	Kelas	B	K	-/+
Pengelola Keuangan	6	0	1	-1
Pengelola Kepegawaian	6	0	1	-1
Pengelola Pemanfaatan Barang Milik Daerah	6	0	1	-1
Pengelola Data	6	0	1	-1
Pengadministrasi Umum	5	1	1	0

Jabatan Fungsional	Kelas	B	K	-/+
JF Dokter Madya	12	2	2	0
JF Dokter Muda	10	0	0	
JF Dokter Pertama	9	0	0	
JF Dokter Gigi Muda	10	0	1	-1
JF Dokter Gigi Pertama	9	0	0	0
JF Apoteker Muda	9	0	1	-1
JF Apoteker Pertama	8	1	1	0
JF Penyuluh Kesehatan Masyarakat Muda	9	1	2	-1
JF Penyuluh Kesehatan Masyarakat Pertama	8	0	2	-2
JF Sanitarian Penyelia	8	0	1	-1
JF Sanitarian Pelaksana Lanjutan	7	0	1	-1
JF Sanitarian Pelaksana	6	0	1	-1
JF Perawat Muda	9	0	2	-2
JF Perawat Pertama	8	1	3	-2
JF Perawat Penyelia	8	1	5	-4
JF Perawat Pelaksana Lanjutan	7	2	5	-3
JF Perawat Pelaksana	6	2	2	0
JF Perawat Gigi Madya	10	0	1	-1
JF Perawat Gigi Muda	9	1	1	0
JF Perawat Gigi Penyelia	8	0	1	-1
JF Perawat Gigi Pelaksana Lanjutan	7	0	1	-1
JF Perawat Gigi Pelaksana	6	0	0	0
JF Bidan Muda	9	0	2	-2
JF Bidan Pertama	8	2	2	0
JF Bidan Penyelia	8	1	3	-2
JF Bidan Pelaksana Lanjutan	7	2	4	-2
JF Bidan Pelaksana	6	0	1	-1
JF Nutrisi Penyelia	8	0	1	-1
JF Nutrisi Pelaksana lanjutan	7	0	1	-1
JF Nutrisi Pelaksana	6	0	1	-1
JF Pranata Laboratorium Kesehatan Muda	9	0	1	-1
JF Pranata Laboratorium Kesehatan Pertama	8	0	1	-1
JF Pranata Laboratorium Kesehatan Penyelia	8	0	1	-1
JF Pranata Laboratorium Kesehatan Pelaksana Lanjutan	7	1	1	0
JF Pranata Laboratorium Kesehatan Pelaksana	6	0	0	0
JF Perekam Medis Muda	9	0	1	-1
JF Perekam Medis Pertama	8	0	1	-1
JF Perekam Medis Penyelia	8	0	2	-2
JF Perekam Medis Pelaksana Lanjutan	7	1	2	-1
JF Perekam Medis Pelaksana	6	0	1	-1
JF Asisten Apoteker Penyelia	8	1	2	-1
JF Asisten Apoteker Pelaksana Lanjutan	7	1	2	-1
JF Asisten Apoteker Pelaksana	7	0	0	0
JF Epidemiolog Kesehatan Muda	9	0	1	-1
JF Epidemiolog Kesehatan Pertama	8	0	1	-1



WALIKOTA PEKALONGAN,  
Cap  
Ttd  
ACHMAD AFZAN ARSLAN DJUNAIID

Peta UOBF Puskesmas Kramatsari pada Dinas Kesehatan Kota Pekalongan

LAMPIRAN XII.h  
 KEPUTUSAN WALIKOTA PEKALONGAN  
 NOMOR 800.1/0081 TAHUN 2022  
 TENTANG PENETAPAN PETA JABATAN  
 DI LINGKUNGAN PEMERINTAH KOTA PEKALONGAN

**KEPALA UPT PUSKESMAS**

Jabatan	Kelas	B	K	-/+
Pengelola Keuangan	6	0	1	-1
Pengelola Kepegawaian	6	0	1	-1
Pengelola Pemanfaatan Barang Milik Daerah	6	0	1	-1
Pengelola Data	6	0	1	-1

Jabatan Fungsional	Kelas	B	K	-/+
JF Dokter Madya	12	0	1	-1
JF Dokter Muda	10	0	2	-2
JF Dokter Pertama	9	2	2	0
JF Dokter Gigi Madya	12	0	1	-1
JF Dokter Gigi Muda	10	1	1	0
JF Dokter Gigi Pertama	9	0	0	0
JF Apoteker Muda	9	0	1	-1
JF Apoteker Pertama	8	1	1	0
JF Penyuluh Kesehatan Masyarakat Muda	9	0	2	-2
JF Penyuluh Kesehatan Masyarakat Pertama	8	0	2	-2
JF Sanitarian Penyelia	8	0	2	-2
JF Sanitarian Pelaksana Lanjutan	7	0	2	-2
JF Sanitarian Pelaksana	6	1	2	-1
JF Perawat Muda	9	0	2	-2
JF Perawat Pertama	8	2	2	0
JF Perawat Penyelia	8	3	3	0
JF Perawat Pelaksana Lanjutan	7	0	3	-3
JF Perawat Pelaksana	6	1	2	-1
JF Perawat Gigi Muda	8	0	1	-1
JF Perawat Gigi Pertama	8	1	1	0
JF Perawat Gigi Penyelia	8	0	1	-1
JF Perawat Gigi Pelaksana Lanjutan	7	1	1	0
JF Perawat Gigi Pelaksana	6	0	0	0
JF Bidan Muda	8	1	1	0
JF Bidan Pertama	8	0	1	-1
JF Bidan Penyelia	8	0	3	-3
JF Bidan Pelaksana Lanjutan	7	0	3	-3
JF Bidan Pelaksana	6	3	4	-1
JF Nutrisionis Muda	9	0	1	-1
JF Nutrisionis Pertama	8	0	1	-1
JF Nutrisionis Penyelia	8	1	1	0
JF Nutrisionis Pelaksana Lanjutan	8	0	1	-1
JF Nutrisionis Pelaksana	8	0	0	0
JF Pranata Laboratorium Kesehatan Muda	9	0	1	-1
JF Pranata Laboratorium Kesehatan Pertama	8	0	1	-1
JF Pranata Laboratorium Kesehatan Penyelia	8	1	1	0
JF Pranata Laboratorium Kesehatan Pelaksana Lanjutan	8	0	1	-1
JF Pranata Laboratorium Kesehatan Pelaksana	8	0	0	0
JF Perekam Medis Muda	8	0	1	-1
JF Perekam Medis Pertama	8	1	1	0
JF Perekam Medis Penyelia	8	0	1	-1
JF Perekam Medis Pelaksana Lanjutan	7	1	1	0
JF Perekam Medis Pelaksana	7	0	1	-1
JF Asisten Apoteker Penyelia	8	0	1	-1
JF Asisten Apoteker Pelaksana Lanjutan	7	1	1	0
JF Asisten Apoteker Pelaksana	6	0	1	-1
JF Epidemiolog Kesehatan Muda	9	0	1	-1
JF Epidemiolog Kesehatan Pertama	8	1	1	0



WALIKOTA PEKALONGAN,  
 Cap  
 Ttd  
 ACHMAD AFZAN ARSLAN DJUNAID



Peta UOBF Puskesmas Krapyak pada Dinas Kesehatan Kota Pekalongan

LAMPIRAN XII.i  
KEPUTUSAN WALIKOTA PEKALONGAN  
NOMOR 800.1/0081 TAHUN 2022  
TENTANG PENETAPAN PETA JABATAN  
DI LINGKUNGAN PEMERINTAH KOTA PEKALONGAN

**KEPALA UPT PUSKESMAS**

Jabatan	Kelas	B	K	-/+
Pengelola Keuangan	6	0	1	-1
Pengelola Kepegawaian	6	0	1	-1
Pengelola Pemanfaatan Barang Milik Daerah	6	0	1	-1
Pengelola Data	6	0	1	-1

Jabatan Fungsional	Kelas	B	K	-/+
JF Dokter Madya	12	1	1	0
JF Dokter Muda	10	1	2	-1
JF Dokter Pertama	9	1	1	0
JF Dokter Gigi Madya	12	0	1	-1
JF Dokter Gigi Muda	10	0	1	-1
JF Dokter Gigi Pertama	9	1	1	0
JF Epidemiolog Kesehatan Muda	9	1	2	-1
JF Epidemiolog Kesehatan Pertama	8	1	1	0
JF Penyuluh Kesehatan Masyarakat Madya	9	0	1	-1
JF Penyuluh Kesehatan Masyarakat Muda	9	1	1	0
JF Penyuluh Kesehatan Masyarakat Pertama	8	0	1	-1
JF Apoteker Muda	9	0	1	-1
JF Apoteker Pertama	9	0	1	-1
JF Sanitarian Muda	9	0	1	-1
JF Sanitarian Pertama	8	1	1	0
JF Sanitarian Penyelia	8	0	1	-1
JF Sanitarian Pelaksana Lanjutan	7	1	1	0
JF Sanitarian Pelaksana	6	0	0	0
JF Perawat Muda	9	0	1	-1
JF Perawat Pertama	8	1	1	0
JF Perawat Penyelia	8	1	2	-1
JF Perawat Pelaksana Lanjutan	7	1	2	-1
JF Perawat Pelaksana	6	0	2	-2
JF Perawat Gigi Muda	9	0	1	-1
JF Perawat Gigi Pertama	8	1	2	-1
JF Perawat Gigi Penyelia	8	1	2	-1
JF Perawat Gigi Pelaksana Lanjutan	7	1	1	0
JF Perawat Gigi Pelaksana	6	0	0	0
JF Bidan Muda	9	0	1	-1
JF Bidan Pertama	8	1	1	0
JF Bidan Penyelia	8	1	3	-2
JF Bidan Pelaksana Lanjutan	7	1	3	-2
JF Bidan Pelaksana	6	2	5	-3
JF Nutrisionis Muda	9	0	1	-1
JF Nutrisionis Pertama	8	0	1	-1
JF Nutrisionis Penyelia	8	1	1	0
JF Nutrisionis Pelaksana Lanjutan	8	0	1	-1
JF Nutrisionis Pelaksana	8	0	0	0
JF Pranata Laboratorium Kesehatan Muda	9	0	1	-1
JF Pranata Laboratorium Kesehatan Pertama	8	0	1	-1
JF Pranata Laboratorium Kesehatan Penyelia	8	0	1	-1
JF Pranata Laboratorium Kesehatan Pelaksana Lanjutan	7	1	1	0
JF Pranata Laboratorium Kesehatan Pelaksana	6	0	1	-1
JF Perekam Medis Muda	9	0	1	-1
JF Perekam Medis Pertama	8	0	1	-1
JF Perekam Medis Penyelia	8	0	1	-1
JF Perekam Medis Pelaksana Lanjutan	7	1	1	0
JF Perekam Medis Pelaksana	7	0	0	0
JF Asisten Apoteker Penyelia	8	0	2	-2
JF Asisten Apoteker Pelaksana Lanjutan	7	2	2	0
JF Asisten Apoteker Pelaksana	7	0	0	0



WALIKOTA PEKALONGAN,  
Cap  
Ttd  
ACHMAD AFZAN ARSLAN DJUNAID



Peta UOBF Puskesmas Dukuh pada Dinas Kesehatan Kota Pekalongan

**KEPALA UPT PUSKESMAS**

Jabatan	Kelas	B	K	-/+
Pengelola Keuangan	6	0	1	-1
Pengelola Kepegawaian	6	0	1	-1
Pengelola Pemanfaatan Barang Milik Daerah	6	0	1	-1
Pengelola Data	6	0	1	-1
Pengadministrasi Umum	5	1	1	0

Jabatan Fungsional	Kelas	B	K	-/+
JF Dokter Madya	12	0	1	-1
JF Dokter Muda	10	0	2	-2
JF Dokter Pertama	9	2	2	0
JF Dokter Gigi Muda	10	0	1	-1
JF Dokter Gigi Pertama	9	0	1	-1
JF Apoteker Muda	10	0	1	-1
JF Apoteker Pertama	8	1	1	0
JF Epidemiolog Kesehatan Muda	9	0	1	-1
JF Epidemiolog Kesehatan Pertama	8	1	1	0
JF Penyuluh Kesehatan Masyarakat Muda	9	0	2	-2
JF Penyuluh Kesehatan Masyarakat Pertama	8	0	2	-2
JF Sanitarian Muda	9	0	1	-1
JF Sanitarian Pertama	8	0	1	-1
JF Sanitarian Penyelia	8	0	1	-1
JF Sanitarian Pelaksana Lanjutan	7	1	1	0
JF Sanitarian Pelaksana	7	0	0	0
JF Perawat Madya	9	0	1	-1
JF Perawat Muda	9	1	3	-2
JF Perawat Pertama	8	3	3	0
JF Perawat Penyelia	8	0	4	-4
JF Perawat Pelaksana Lanjutan	7	1	4	-3
JF Perawat Pelaksana	6	3	5	-2
JF Perawat Gigi Penyelia	8	0	1	-1
JF Perawat Gigi Pelaksana Lanjutan	7	0	1	-1
JF Perawat Gigi Pelaksana	6	1	1	0
JF Bidan Muda	9	0	1	-1
JF Bidan Pertama	8	1	1	0
JF Bidan Penyelia	8	0	2	-2
JF Bidan Pelaksana Lanjutan	7	1	2	-1
JF Bidan Pelaksana	6	2	3	-1
JF Nutrisionis Muda	9	0	1	-1
JF Nutrisionis Pertama	8	0	1	-1
JF Nutrisionis Penyelia	8	1	1	0
JF Nutrisionis Pelaksana Lanjutan	7	0	1	-1
JF Nutrisionis Pelaksana	6	0	1	-1
JF Pranata Laboratorium Kesehatan Muda	9	0	1	-1
JF Pranata Laboratorium Kesehatan Pertama	8	0	1	-1
JF Pranata Laboratorium Kesehatan Penyelia	8	0	1	-1
JF Pranata Laboratorium Kesehatan Pelaksana Lanjutan	7	1	1	0
JF Pranata Laboratorium Kesehatan Pelaksana	6	0	0	0
JF Perekam Medis Muda	9	0	1	-1
JF Perekam Medis Pertama	8	1	1	0
JF Perekam Medis Penyelia	8	0	1	-1
JF Perekam Medis Pelaksana Lanjutan	7	1	1	0
JF Perekam Medis Pelaksana	6	1	1	0
JF Asisten Apoteker Penyelia	8	0	1	-1
JF Asisten Apoteker Pelaksana Lanjutan	7	1	1	0
JF Asisten Apoteker Pelaksana	6	0	1	-1

LAMPIRAN XII.j  
 KEPUTUSAN WALIKOTA PEKALONGAN  
 NOMOR 800.1/0081 TAHUN 2022  
 TENTANG PENETAPAN PETA JABATAN  
 DI LINGKUNGAN PEMERINTAH KOTA PEKALONGAN



WALIKOTA PEKALONGAN,  
 Cap  
 Ttd  
 ACHMAD AFZAN ARSLAN DJUNAID

**KEPALA UPT PUSKESMAS**

Jabatan	Kelas	B	K	-/+
Pengelola Keuangan	6	0	1	-1
Pengelola Kepegawaian	6	0	1	-1
Pengelola Pemanfaatan Barang Milik Daerah	6	0	1	-1
Pengelola Data	6	0	1	-1
Pengadministrasi Umum	5	2	2	0
Pengemudi	3	1	1	0
Pramu Bakti	1	1	1	0

Jabatan Fungsional	Kelas	B	K	-/+
JF Dokter Madya	12	1	1	0
JF Dokter Muda	10	1	1	0
JF Dokter Pertama	9	2	2	0
JF Dokter Gigi Muda	10	0	1	-1
JF Dokter Gigi Pertama	9	1	1	0
JF Apoteker Muda	9	0	2	-2
JF Apoteker Pertama	8	1	2	-1
JF Penyuluh Kesehatan Masyarakat Muda	9	0	1	-1
JF Penyuluh Kesehatan Masyarakat Pertama	8	1	3	-2
JF Sanitarian Madya	8	1	1	0
JF Sanitarian Muda	8	0	2	-2
JF Sanitarian Pertama	8	2	2	0
JF Perawat Muda	9	0	3	-3
JF Perawat Pertama	8	3	3	0
JF Perawat Penyelia	8	2	3	-1
JF Perawat Pelaksana Lanjutan	7	1	5	-4
JF Perawat Pelaksana	6	4	9	-5
JF Perawat Gigi Penyelia	8	0	1	-1
JF Perawat Gigi Pelaksana Lanjutan	7	0	1	-1
JF Perawat Gigi Pelaksana	6	1	2	-1
JF Bidan Muda	9	0	2	-2
JF Bidan Pertama	8	2	2	0
JF Bidan Penyelia	8	2	5	-3
JF Bidan Pelaksana Lanjutan	7	3	5	-2
JF Bidan Pelaksana	6	1	9	-8
JF Nutrisionis Muda	8	0	1	-1
JF Nutrisionis Pertama	8	0	1	-1
JF Nutrisionis Penyelia	8	1	1	0
JF Nutrisionis Pelaksana Lanjutan	7	0	1	-1
JF Nutrisionis Pelaksana	6	0	1	-1
JF Pranata Laboratorium Kesehatan Muda	9	0	1	-1
JF Pranata Laboratorium Kesehatan Pertama	8	1	1	0
JF Pranata Laboratorium Kesehatan Penyelia	8	1	1	0
JF Pranata Laboratorium Kesehatan Pelaksana Lanjutan	7	0	1	-1
JF Pranata Laboratorium Kesehatan Pelaksana	6	0	1	-1
JF Perekam Medis Muda	8	0	1	-1
JF Perekam Medis Pertama	8	1	1	0
JF Perekam Medis Penyelia	8	0	1	-1
JF Perekam Medis Pelaksana Lanjutan	7	1	1	0
JF Perekam Medis Pelaksana	7	0	1	-1
JF Asisten Apoteker Penyelia	8	0	1	-1
JF Asisten Apoteker Pelaksana Lanjutan	7	1	1	0
JF Asisten Apoteker Pelaksana	6	0	1	-1



WALIKOTA PEKALONGAN,  
 Cap  
 Ttd  
 ACHMAD AFZAN ARSLAN DJUNAID

Peta UOBF Puskesmas Klego pada Dinas Kesehatan Kota Pekalongan

LAMPIRAN XII.1  
 KEPUTUSAN WALIKOTA PEKALONGAN  
 NOMOR 800.1/0081 TAHUN 2022  
 TENTANG PENETAPAN PETA JABATAN  
 DI LINGKUNGAN PEMERINTAH KOTA PEKALONGAN

**KEPALA UPT PUSKESMAS**

Jabatan	Kelas	B	K	-/+
Pengelola Keuangan	6	0	1	-1
Pengelola Kepegawaian	6	0	1	-1
Pengelola Pemanfaatan Barang Milik Daerah	6	0	1	-1
Pengelola Data	6	0	1	-1
Pramu Bakti	1	1	1	0

Jabatan Fungsional	Kelas	B	K	-/+
JF Dokter Madya	12	0	2	-2
JF Dokter Muda	10	0	2	-2
JF Dokter Pertama	9	2	2	0
JF Dokter Gigi Madya	12	0	1	-1
JF Dokter Gigi Muda	10	0	1	-1
JF Dokter Gigi Pertama	9	0	0	0
JF Apoteker Muda	9	0	1	-1
JF Apoteker Pertama	8	1	1	0
JF Epidemiolog Kesehatan Muda	9	0	1	-1
JF Epidemiolog Kesehatan Pertama	8	1	1	0
JF Penyuluh Kesehatan Masyarakat Muda	9	0	2	-2
JF Penyuluh Kesehatan Masyarakat Pertama	8	0	2	-2
JF Sanitarian Muda	9	0	1	-1
JF Sanitarian Pertama	8	1	1	0
JF Sanitarian Penyelia	8	1	1	0
JF Sanitarian Pelaksana Lanjutan	7	0	1	-1
JF Sanitarian Pelaksana	6	0	0	0
JF Perawat Muda	9	0	3	-3
JF Perawat Pertama	8	2	3	-1
JF Perawat Penyelia	8	2	3	-1
JF Perawat Pelaksana Lanjutan	7	1	3	-2
JF Perawat Pelaksana	6	2	3	-1
JF Perawat Gigi Penyelia	8	0	1	-1
JF Perawat Gigi Pelaksana Lanjutan	7	1	1	0
JF Perawat Gigi Pelaksana	6	0	0	0
JF Bidan Muda	9	1	2	-1
JF Bidan Pertama	8	2	2	0
JF Bidan Penyelia	8	0	3	-3
JF Bidan Pelaksana Lanjutan	7	0	3	-3
JF Bidan Pelaksana	6	0	3	-3
JF Nutrisionis Muda	9	0	1	-1
JF Nutrisionis Pertama	8	0	1	-1
JF Nutrisionis Penyelia	8	1	1	0
JF Nutrisionis Pelaksana Lanjutan	7	0	1	-1
JF Nutrisionis Pelaksana	6	0	0	0
JF Pranata Laboratorium Kesehatan Penyelia	8	0	1	-1
JF Pranata Laboratorium Kesehatan Pelaksana Lanjutan	7	1	1	0
JF Pranata Laboratorium Kesehatan Pelaksana	6	0	1	-1
JF Perekam Medis Muda	9	0	1	-1
JF Perekam Medis Pertama	8	1	1	0
JF Perekam Medis Penyelia	8	0	1	-1
JF Perekam Medis Pelaksana Lanjutan	7	1	1	0
JF Perekam Medis Pelaksana	6	0	0	0
JF Asisten Apoteker Penyelia	8	0	1	-1
JF Asisten Apoteker Pelaksana Lanjutan	7	0	1	-1
JF Asisten Apoteker Pelaksana	6	0	1	-1



WALIKOTA PEKALONGAN,  
 Cap  
 Ttd  
 ACHMAD AFZAN ARSLAN DJUNAIID

Peta UOBF Puskesmas Tondano pada Dinas Kesehatan Kota Pekalongan

LAMPIRAN XII.m  
 KEPUTUSAN WALIKOTA PEKALONGAN  
 NOMOR 800.1/0081 TAHUN 2022  
 TENTANG PENETAPAN PETA JABATAN  
 DI LINGKUNGAN PEMERINTAH KOTA PEKALONGAN

**KEPALA UPT PUSKESMAS**

Jabatan	Kelas	B	K	-/+
Pengelola Keuangan	6	0	1	-1
Pengelola Kepegawaian	6	0	1	-1
Pengelola Pemanfaatan Barang Milik Daerah	6	0	1	-1
Pengelola Data	6	0	1	-1
Pengadministrasi Umum	5	2	2	0

Jabatan Fungsional	Kelas	B	K	-/+
JF Dokter Madya	12	1	1	0
JF Dokter Muda	10	1	1	0
JF Dokter Pertama	9	1	1	0
JF Dokter Gigi Madya	12	0	1	-1
JF Dokter Gigi Muda	10	0	1	-1
JF Dokter Gigi Pertama	9	1	1	0
JF Apoteker Muda	9	0	1	-1
JF Apoteker Pertama	8	1	1	0
JF Penyuluh Kesehatan Masyarakat Muda	9	1	1	0
JF Penyuluh Kesehatan Masyarakat Pertama	8	1	2	-1
JF Sanitarian Muda	9	0	1	-1
JF Sanitarian Pertama	8	0	1	-1
JF Sanitarian Penyelia	8	1	1	0
JF Sanitarian Pelaksana Lanjutan	7	0	1	-1
JF Sanitarian Pelaksana	6	0	0	0
JF Perawat Muda	9	0	3	-3
JF Perawat Pertama	8	3	3	0
JF Perawat Penyelia	8	1	3	-2
JF Perawat Pelaksana Lanjutan	7	2	3	-1
JF Perawat Pelaksana	6	0	0	0
JF Perawat Gigi Muda	9	0	2	-2
JF Perawat Gigi Pertama	8	1	2	-1
JF Bidan Muda	9	0	1	-1
JF Bidan Pertama	8	2	2	0
JF Bidan Penyelia	8	1	1	0
JF Bidan Pelaksana Lanjutan	7	0	1	-1
JF Bidan Pelaksana	6	0	1	-1
JF Nutrisionis Penyelia	8	0	1	-1
JF Nutrisionis Pelaksana Lanjutan	7	0	1	-1
JF Nutrisionis Pelaksana	6	0	1	-1
JF Pranata Laboratorium Kesehatan Muda	9	0	1	-1
JF Pranata Laboratorium Kesehatan Pertama	8	0	1	-1
JF Pranata Laboratorium Kesehatan Penyelia	8	1	1	0
JF Pranata Laboratorium Kesehatan Pelaksana Lanjutan	7	0	1	-1
JF Pranata Laboratorium Kesehatan Pelaksana	6	0	0	0
JF Perekam Medis Muda	9	0	1	-1
JF Perekam Medis Pertama	8	0	1	-1
JF Perekam Medis Penyelia	8	0	1	-1
JF Perekam Medis Pelaksana Lanjutan	7	1	1	0
JF Perekam Medis Pelaksana	6	0	0	0
JF Asisten Apoteker Penyelia	8	0	1	-1
JF Asisten Apoteker Pelaksana Lanjutan	7	0	1	-1
JF Asisten Apoteker Pelaksana	6	0	1	-1



WALIKOTA PEKALONGAN,  
 Cap  
 Ttd  
 ACHMAD AFZAN ARSLAN DJUNAIID

Peta UOBF Puskesmas Noyontaan pada Dinas Kesehatan Kota Pekalongan

LAMPIRAN XII.n  
 KEPUTUSAN WALIKOTA PEKALONGAN  
 NOMOR 800.1/0081 TAHUN 2022  
 TENTANG PENETAPAN PETA JABATAN  
 DI LINGKUNGAN PEMERINTAH KOTA PEKALONGAN

**KEPALA UPT PUSKESMAS**

Jabatan	Kelas	B	K	-/+
Pengelola Keuangan	6	0	1	-1
Pengelola Kepegawaian	6	0	1	-1
Pengelola Pemanfaatan Barang Milik Daerah	6	0	1	-1
Pengelola Data	6	0	1	-1

Jabatan Fungsional	Kelas	B	K	-/+
JF Dokter Muda	10	0	2	-2
JF Dokter Pertama	9	2	3	-1
JF Dokter Gigi Muda	10	0	1	-1
JF Dokter Gigi Pertama	9	0	1	-1
JF Apoteker Muda	9	0	1	-1
JF Apoteker Pertama	8	1	1	0
JF Penyuluh Kesehatan Masyarakat Muda	9	1	1	0
JF Penyuluh Kesehatan Masyarakat Pertama	8	1	1	0
JF Sanitarian Muda	9	0	1	-1
JF Sanitarian Pertama	8	1	1	0
JF Sanitarian Penyelia	8	1	1	0
JF Sanitarian Pelaksana Lanjutan	7	0	1	-1
JF Sanitarian Pelaksana	6	0	0	0
JF Perawat Muda	9	0	2	-2
JF Perawat Pertama	8	2	3	-1
JF Perawat Penyelia	8	1	4	-3
JF Perawat Pelaksana Lanjutan	7	3	4	-1
JF Perawat Pelaksana	6	3	4	-1
JF Perawat Gigi Muda	9	0	1	-1
JF Perawat Gigi Pertama	8	1	1	0
JF Perawat Gigi Penyelia	8	0	1	-1
JF Perawat Gigi Pelaksana Lanjutan	7	1	1	0
JF Perawat Gigi Pelaksana	6	0	0	0
JF Bidan Muda	9	0	1	-1
JF Bidan Pertama	8	1	1	0
JF Bidan Penyelia	8	1	1	0
JF Bidan Pelaksana Lanjutan	7	0	1	-1
JF Bidan Pelaksana	6	0	1	-1
JF Nutrisionis Penyelia	8	0	1	-1
JF Nutrisionis Pelaksana Lanjutan	7	0	1	-1
JF Nutrisionis Pelaksana	6	0	1	-1
JF Pranata Laboratorium Kesehatan Muda	9	0	1	-1
JF Pranata Laboratorium Kesehatan Pertama	8	0	1	-1
JF Pranata Laboratorium Kesehatan Penyelia	8	1	1	0
JF Pranata Laboratorium Kesehatan Pelaksana Lanjutan	7	1	1	0
JF Pranata Laboratorium Kesehatan Pelaksana	6	0	1	-1
JF Perekam Medis Muda	9	0	1	-1
JF Perekam Medis Pertama	8	1	1	0
JF Perekam Medis Penyelia	8	0	1	-1
JF Perekam Medis Pelaksana Lanjutan	7	1	1	0
JF Perekam Medis Pelaksana	6	1	2	-1
JF Asisten Apoteker Penyelia	8	0	1	-1
JF Asisten Apoteker Pelaksana Lanjutan	7	1	1	0
JF Asisten Apoteker Pelaksana	6	0	2	-2



WALIKOTA PEKALONGAN,  
 Cap  
 Ttd  
 ACHMAD AFZAN ARSLAN DJUNAID

**KEPALA UPT PUSKESMAS**

Jabatan	Kelas	B	K	-/+
Pengelola Keuangan	6	0	1	-1
Pengelola Kepegawaian	6	0	1	-1
Pengelola Pemanfaatan Barang Milik Daerah	6	0	1	-1
Pengelola Data	6	0	1	-1
Pramu Bakti	1	2	2	0

Jabatan Fungsional	Kelas	B	K	-/+
JF Dokter Madya	12	2	2	0
JF Dokter Muda	10	0	2	-2
JF Dokter Pertama	9	2	2	0
JF Dokter Gigi Muda	10	0	1	-1
JF Dokter Gigi Pertama	9	0	1	-1
JF Apoteker Muda	9	0	1	-1
JF Apoteker Pertama	8	1	1	0
JF Penyuluh Kesehatan Masyarakat Muda	9	0	2	-2
JF Penyuluh Kesehatan Masyarakat Pertama	8	2	3	-1
JF Sanitarian Penyelia	8	0	1	-1
JF Sanitarian Pelaksana Lanjutan	7	0	1	-1
JF Sanitarian Pelaksana	6	0	1	-1
JF Perawat Muda	9	0	2	-2
JF Perawat Pertama	8	2	2	0
JF Perawat Penyelia	8	2	5	-3
JF Perawat Pelaksana Lanjutan	7	3	3	0
JF Perawat Pelaksana	6	5	7	-2
JF Perawat Gigi Penyelia	8	0	1	-1
JF Perawat Gigi Pelaksana Lanjutan	7	0	1	-1
JF Perawat Gigi Pelaksana	6	1	2	-1
JF Bidan Muda	9	1	2	-1
JF Bidan Pertama	8	1	1	0
JF Bidan Penyelia	8	1	1	0
JF Bidan Pelaksana Lanjutan	7	2	2	0
JF Bidan Pelaksana	6	4	4	0
JF Nutrisionis Penyelia	8	1	1	0
JF Nutrisionis Pelaksana Lanjutan	7	0	1	-1
JF Nutrisionis Pelaksana	6	0	1	-1
JF Pranata Laboratorium Kesehatan Muda	9	0	1	-1
JF Pranata Laboratorium Kesehatan Pertama	8	0	0	0
JF Pranata Laboratorium Kesehatan Penyelia	8	2	2	0
JF Pranata Laboratorium Kesehatan Pelaksana Lanjutan	7	0	1	-1
JF Pranata Laboratorium Kesehatan Pelaksana	6	0	0	0
JF Perekam Medis Muda	9	0	1	-1
JF Perekam Medis Pertama	8	0	1	-1
JF Perekam Medis Penyelia	8	0	1	-1
JF Perekam Medis Pelaksana Lanjutan	7	1	1	0
JF Perekam Medis Pelaksana	6	1	1	0
JF Asisten Apoteker Penyelia	8	0	2	-2
JF Asisten Apoteker Pelaksana Lanjutan	7	0	2	-2
JF Asisten Apoteker Pelaksana	6	2	2	0



WALIKOTA PEKALONGAN,  
Cap  
Ttd  
ACHMAD AFZAN ARSLAN DJUNAIID



**Kepala UPTD Balai Pelayanan Dan Saintifikasi Jamu**  
**Kelas : 9**

<b>Kepala Sub Bagian Tata Usaha</b>				
<b>Kelas : 8</b>				
Jabatan	Kelas	B	K	+/-
Pengelola Data	6	0	1	-1
Pengelola Keuangan	6	0	1	-1
Pengelola Distribusi dan Pemasaran	6	0	1	-1

Jabatan Fungsional	Kelas	B	K	-/+
<i>JF Dokter Madya</i>	12	0	1	-1
<i>JF Dokter Muda</i>	10	0	1	-1
<i>JF Dokter Pertama</i>	9	0	0	0
<i>JF Apoteker Madya</i>	11	1	1	0
<i>JF Apoteker Muda</i>	9	0	1	-1
<i>JF Apoteker Pertama</i>	8	0	0	0
<i>JF Asisten Apoteker Penyelia</i>	8	0	2	-2
<i>JF Asisten Apoteker Pelaksana Lanjutan</i>	7	0	2	-2
<i>JF Asisten Apoteker Pelaksana</i>	6	0	2	-2
<i>JF Perawat Penyelia</i>	8	0	1	-1
<i>JF Perawat Pelaksana Lanjutan</i>	7	0	1	-1
<i>JF Perawat Pelaksana</i>	6	0	1	-1



SEKRETARIS DAERAH,  
 SRI RUMININGSIH

WALIKOTA PEKALONGAN,  
 Cap  
 Ttd  
 ACHMAD AFZAN ARSLAN DJUNAID



**Kepala UPTD Laboratorium Kesehatan Daerah**  
**Kelas : 9**

<b>Kepala Sub Bagian Tata Usaha</b>				
<b>Kelas : 8</b>				
Jabatan	Kelas	B	K	+/-
Pengelola Keuangan	6	0	1	-1
Pengelola Pemanfaatan Barang Milik Daerah	6	0	1	-1
Pengadministrasi Umum	5	1	1	0

Jabatan Fungsional	Kelas	B	K	-/+
<i>JF Dokter Madya</i>	12	1	1	0
<i>JF Dokter Muda</i>	10	0	1	-1
<i>JF Dokter Pertama</i>	9	0	0	0
<i>JF Pranata Laboratorium Kesehatan Pertama</i>	8	0	1	-1
<i>JF Pranata Laboratorium Kesehatan Penyelia</i>	8	1	3	-2
<i>JF Pranata Laboratorium Kesehatan Pelaksana Lanjutan</i>	7	2	3	-1
<i>JF Pranata Laboratorium Kesehatan Pelaksana</i>	6	0	1	-1
<i>JF Sanitarian Penyelia</i>	8	1	1	0
<i>JF Sanitarian Pelaksana Lanjutan</i>	7	0	1	-1
<i>JF Sanitarian Pelaksana</i>	6	0	1	-1

SEKRETARIS DAERAH,  
  
 SRI RUMININGSIH



WALIKOTA PEKALONGAN,  
 Cap  
 Ttd  
 ACHMAD AFZAN ARSLAN DJUNAID

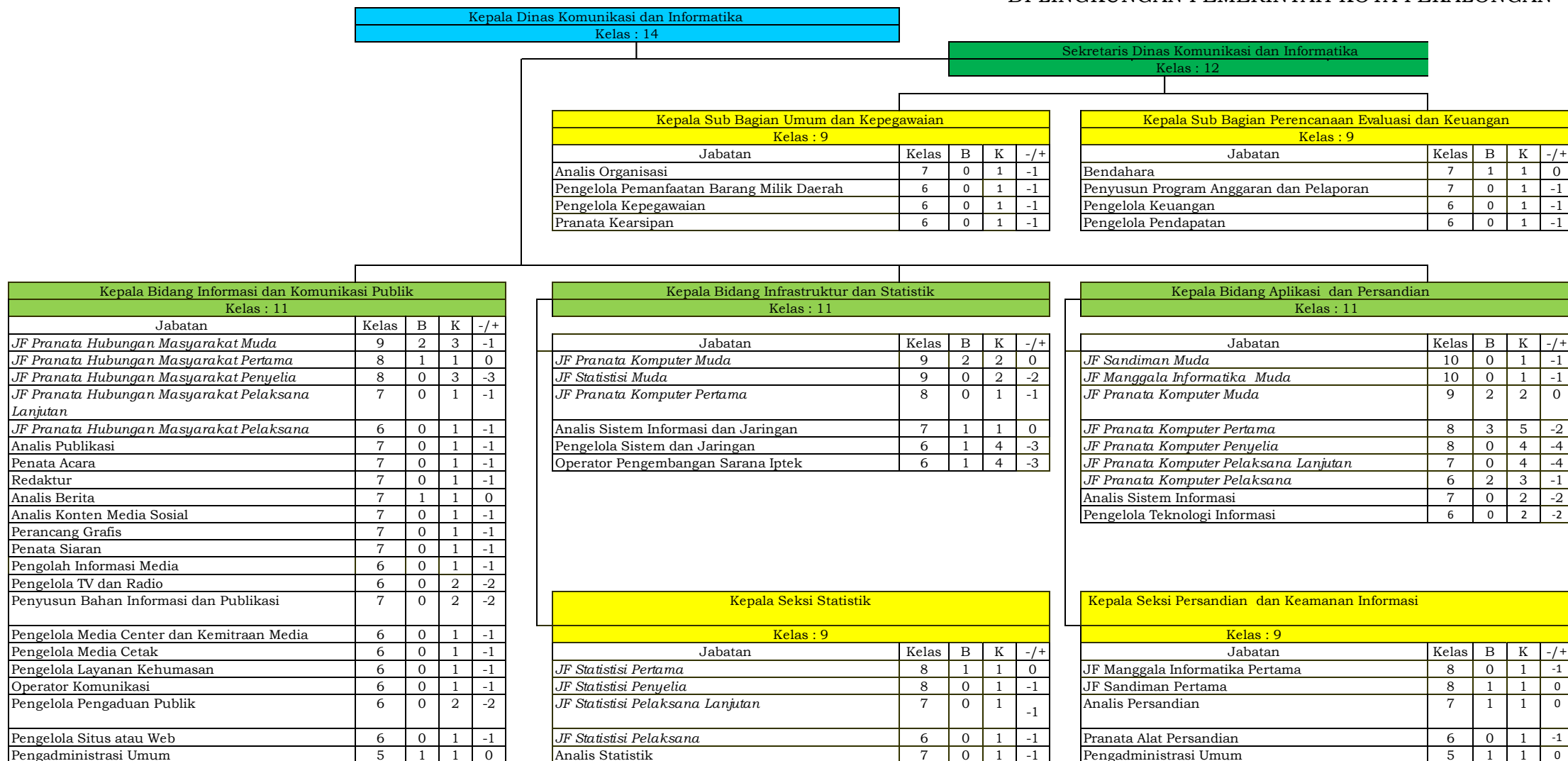

SEKRETARIS DAERAH,  
*[Signature]*  
SRI RUMININGSIH

WALIKOTA PEKALONGAN,  
Cap  
Ttd  
ACHMAD AFZAN ARSLAN DJUNAIID



SEKRETARIS DAERAH,  
SRI RUMINGSIH

WALIKOTA PEKALONGAN,  
Cap  
Ttd  
ACHMAD AFZAN ARSLAN DJUNAI

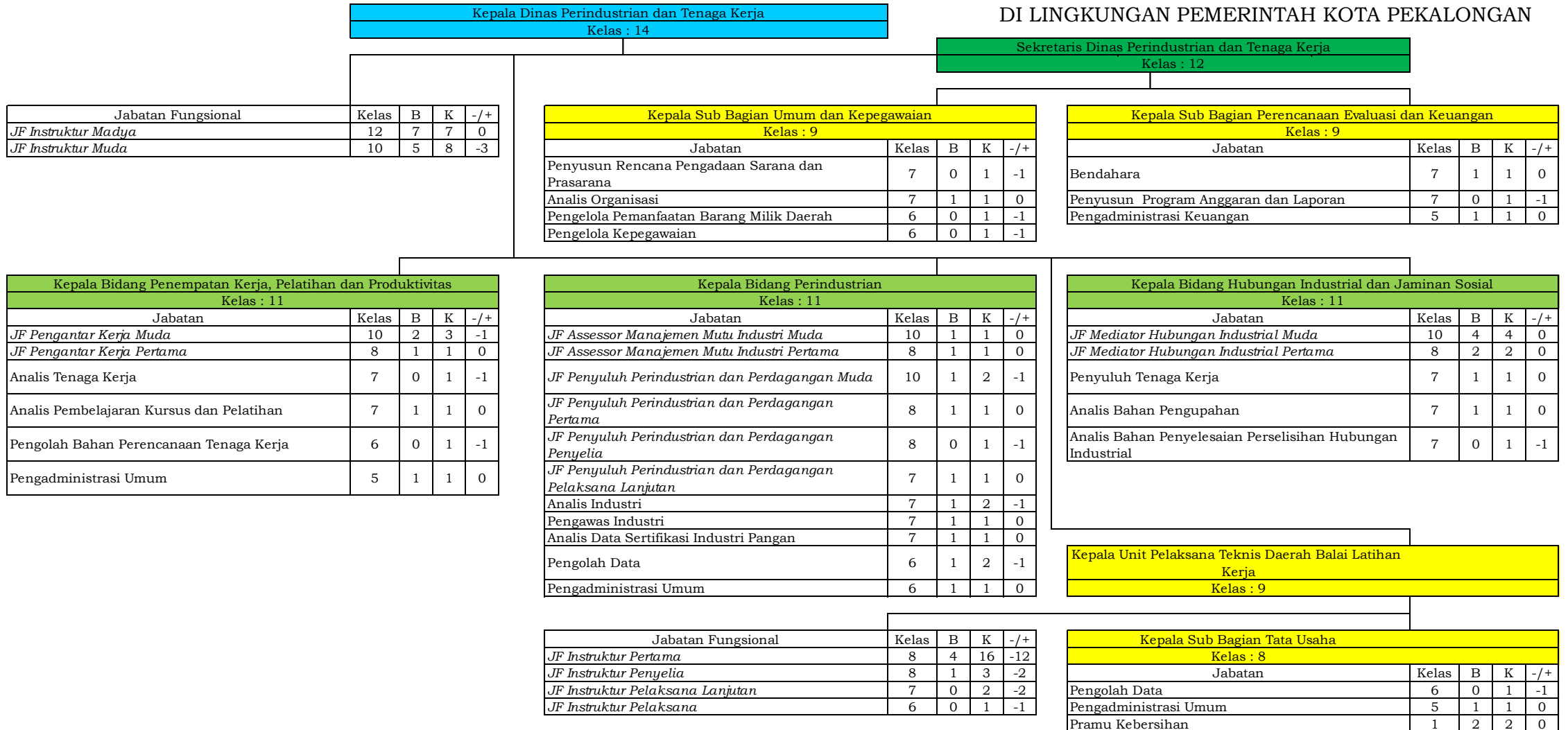

SEKRETARIS DAERAH,  
  
SRI RUMININGSIH

WALIKOTA PEKALONGAN,  
Cap  
Ttd  
ACHMAD AFZAN ARSLAN DJUNAI



WALIKOTA PEKALONGAN,  
Cap  
Ttd  
ACHMAD AFZAN ARSLAN DJUNAID

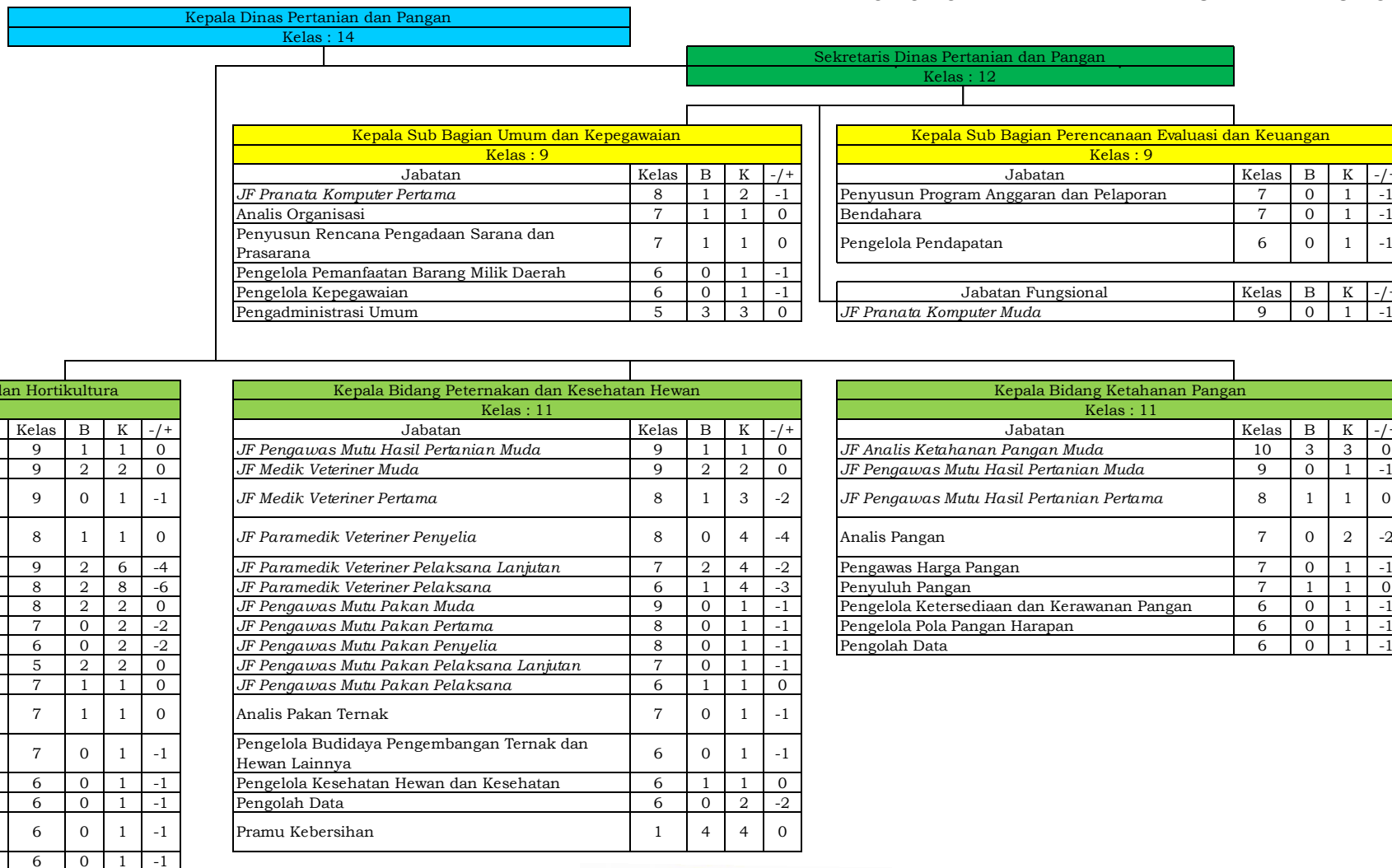

SEKRETARIS DAERAH,  
  
SRI RUMINGSIH

WALIKOTA PEKALONGAN,  
Cap  
Ttd  
ACHMAD AFZAN ARSLAN DJUNAID



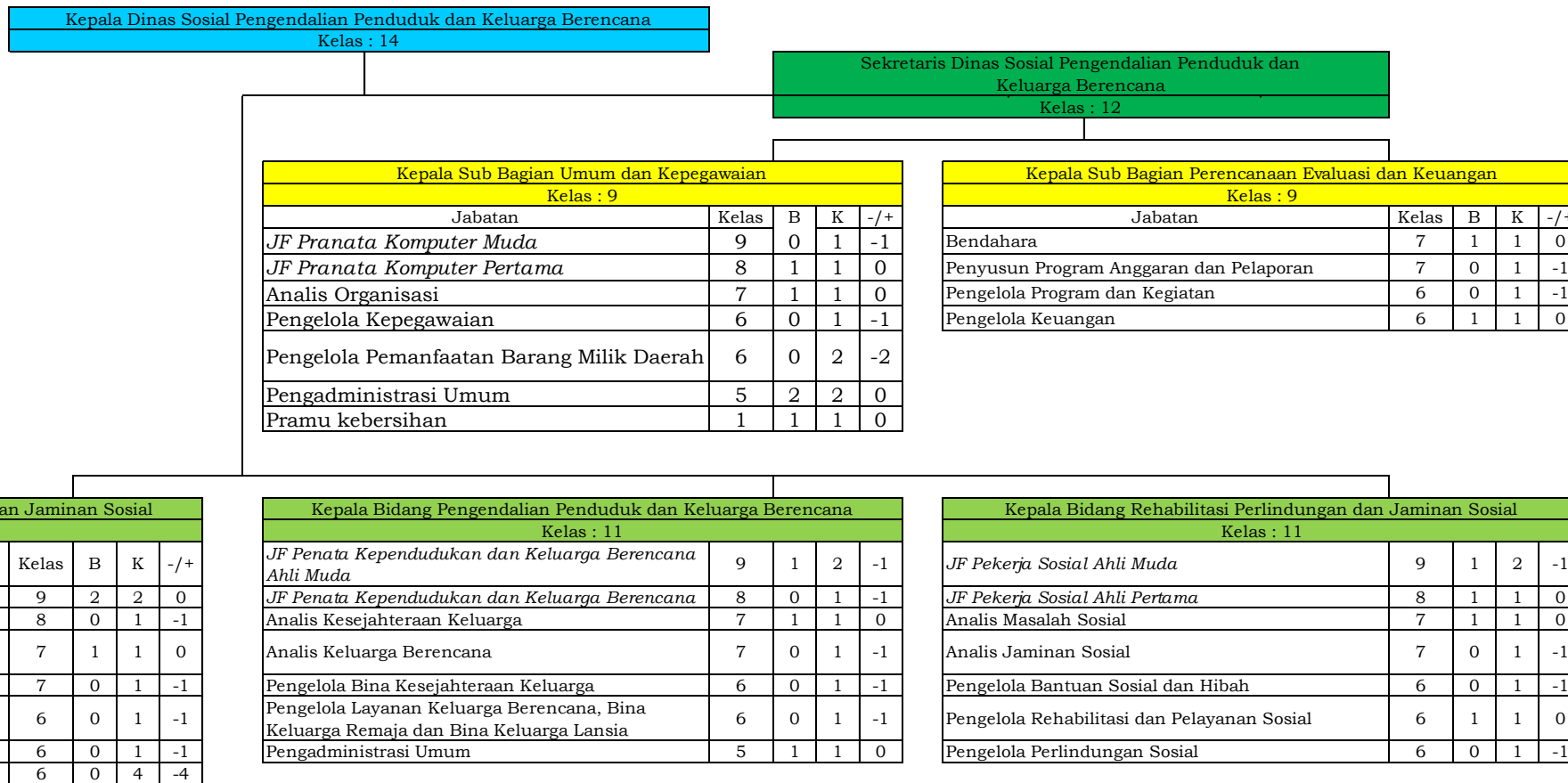

SEKRETARIS DAERAH,  
  
 SRI RUMININGSIH

WALIKOTA PEKALONGAN,  
 Cap  
 Ttd  
 ACHMAD AFZAN ARSLAN DJUNAID



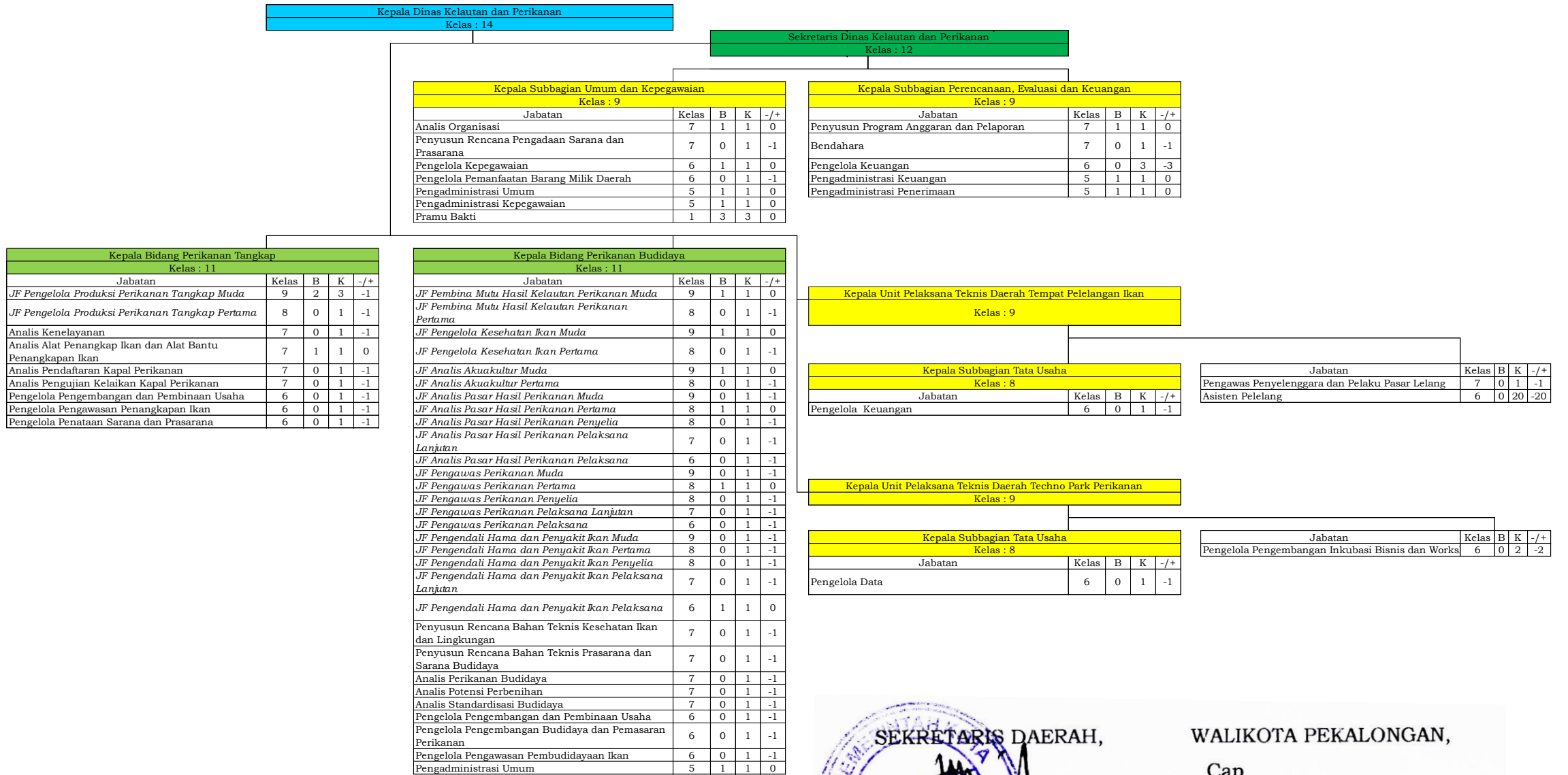

WALIKOTA PEKALONGAN,  
Cap  
Ttd

ACHMAD AFZAN ARSLAN DJUNAID

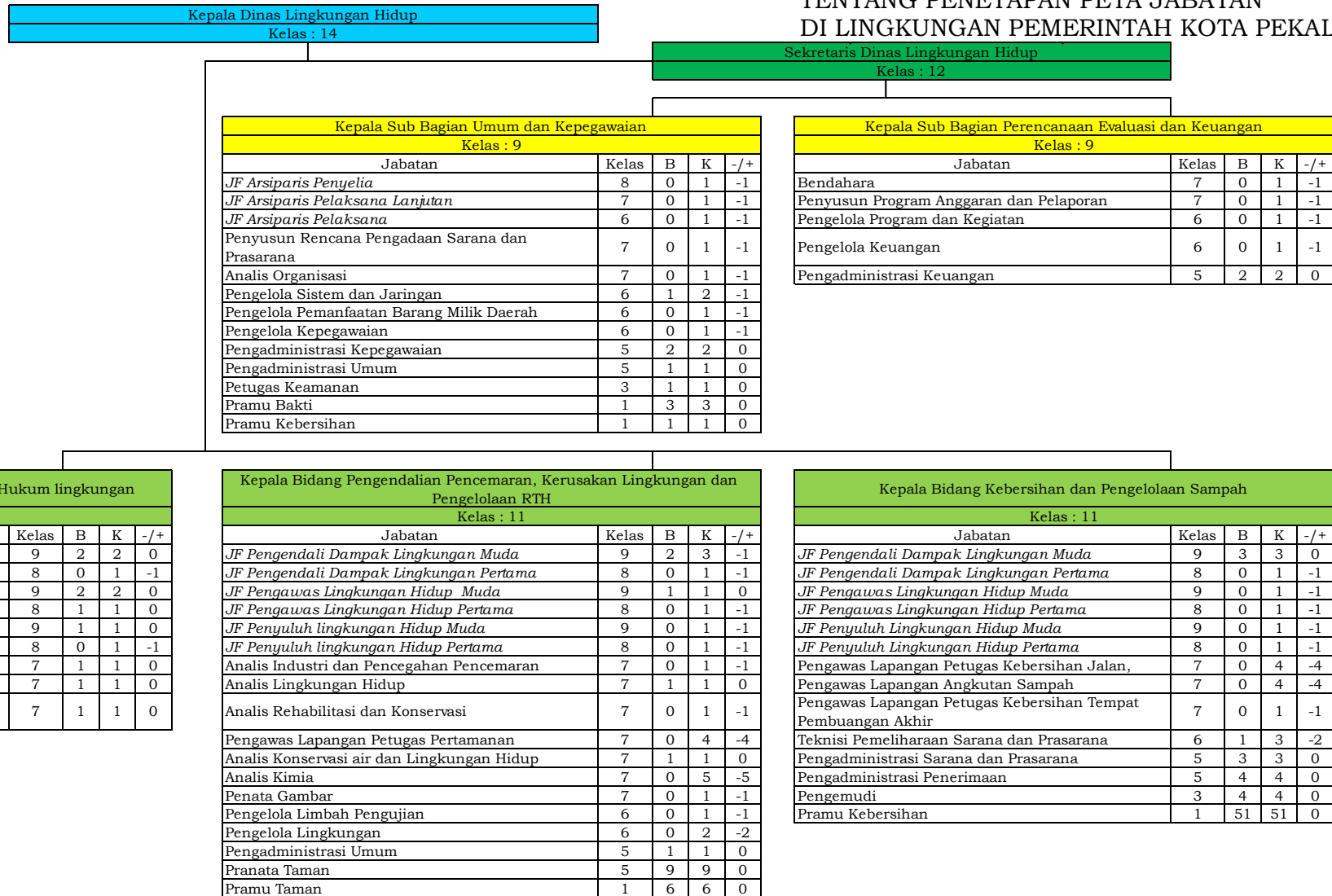

SEKRETARIS DAERAH,  
  
 SRI RUMININGSIH

WALIKOTA PEKALONGAN,  
 Cap  
 Ttd  
 ACHMAD AFZAN ARSLAN DJUNAID

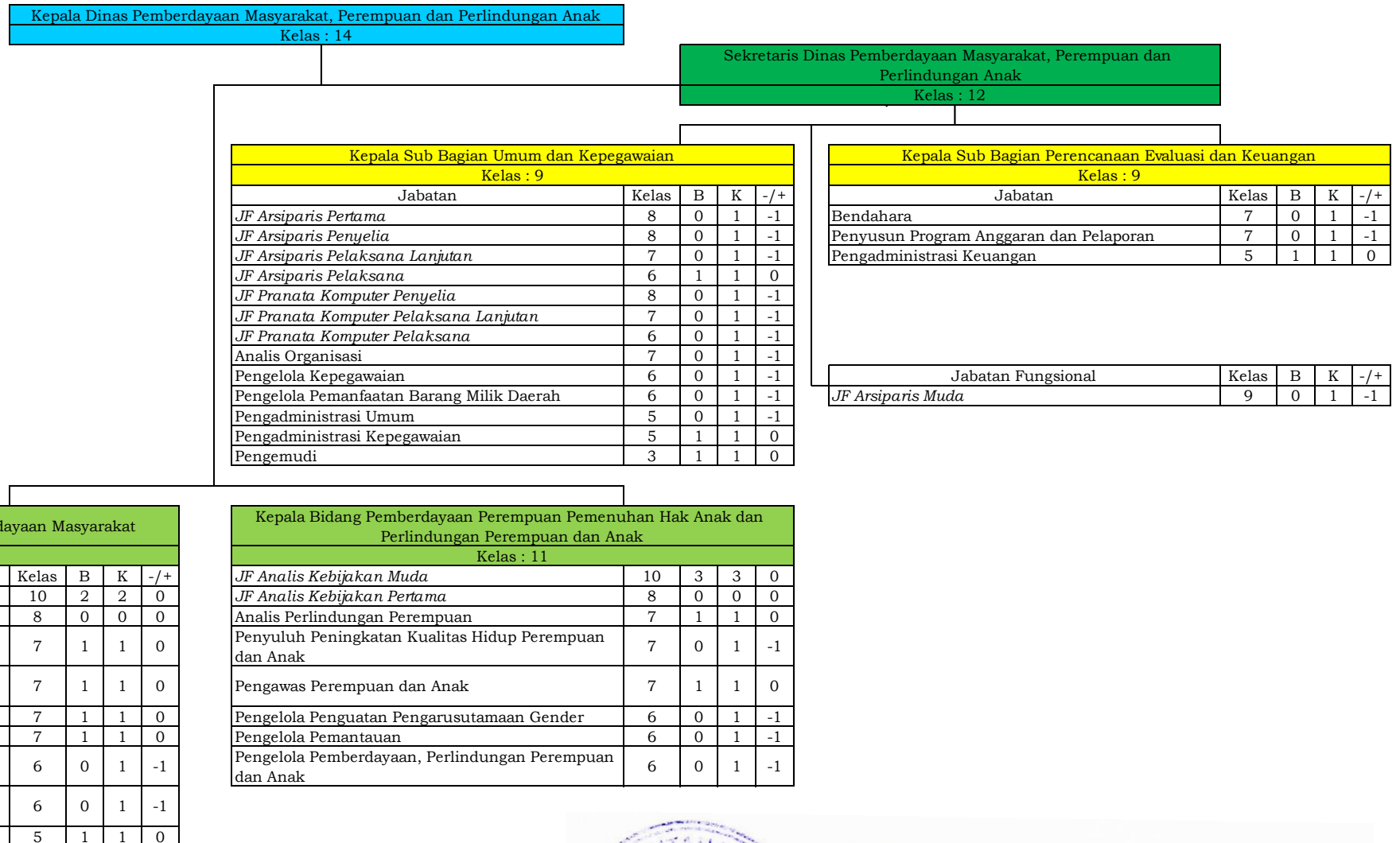

SEKRETARIS DAERAH,

SRI RUMININGSIH

WALIKOTA PEKALONGAN,

Cap

Ttd

ACHMAD AFZAN ARSLAN DJUNAID

Kepala Dinas Penanaman Modal dan Pelayanan Terpadu Satu Pintu  
Kelas : 14

Sekretaris Dinas Penanaman Modal dan  
Pelayanan Terpadu Satu Pintu  
Kelas : 12

Jabatan	Kelas	B	K	-/+
JF Analis Kebijakan Madya	12	2	3	-1
JF Analis Kebijakan Muda	10	5	6	-1
JF Analis Kebijakan Pertama	8	0	0	0
JF Pranata Komputer Muda	9	0	2	-2
JF Pranata Komputer Pertama	8	1	2	-1
JF Pranata Komputer Penyelia	8	0	2	-2
JF Pranata Komputer Pelaksana Lanjutan	7	1	2	-1
JF Pranata Komputer Pelaksana	6	0	2	-2
Analisis Pengusahaan dan Pelayanan	7	0	2	-2
Analisis Data dan Informasi	7	0	2	-2
Analisis Penyuluhan dan Layanan Informasi	7	0	1	-1
Pemeriksa Penanaman Modal	7	1	1	0
Pengawas Penanaman Modal	7	0	1	-1
Analisis Iklim Usaha dan Kerjasama	7	1	1	0
Analisis Penanaman Modal	7	0	1	-1
Analisis Peraturan Investasi	7	1	1	0
Pengelola SIM Penanaman Modal dan Perizinan Terpadu	6	4	4	0
Pengelola Dokumen Perizinan	6	0	2	-2
Pengelola Pengaduan Publik	6	1	2	-1
Pengolah Data Penyuluhan dan Layanan Informasi	6	0	1	-1
Pengelola Pemantauan	6	0	1	-1
Pengelola Kerjasama dan Investasi	6	0	1	-1
Pengelola Data Pengembangan Investasi	6	0	1	-1
Pengolah Data Peraturan Investasi	6	0	1	-1
Pengelola Data	6	0	1	-1
Pengadministrasi Perizinan	5	1	1	0

Kepala Sub Bagian Umum dan Kepegawaian					
Kelas : 9					
Jabatan	Kelas	B	K	-/+	
JF Arsiparis Penyelia	8	0	0	0	
JF Arsiparis Pelaksana Lanjutan	7	0	0	0	
JF Arsiparis Pelaksana	6	0	1	-1	
Analisis Organisasi	7	0	1	-1	
Pengelola Kepegawaian	6	0	1	-1	
Pengelola Pemanfaatan BMD	6	0	1	-1	
Pengadministrasi Kepegawaian	5	1	1	0	
Pengadministrasi Umum	5	3	3	0	
Pengadministrasi Sarana dan Prasarana	5	1	1	0	

Jabatan	Kelas	B	K	-/+
JF Analis Keuangan Pusat dan Daerah Muda	9	1	1	0
JF Analis Keuangan Pusat dan Daerah Pertama	8	0	0	0
Bendahara	7	1	1	0
Penyusun Program Anggaran dan Pelaporan	7	0	1	-1
Pengelola Program dan Kegiatan	6	0	1	-1
Pengadministrasi Perencanaan dan Program	5	1	1	0



SEKRETARIS DAERAH,

SRI RUMININGSIH

WALIKOTA PEKALONGAN,

Cap

Ttd

ACHMAD AFZAN ARSLAN DJUNAID

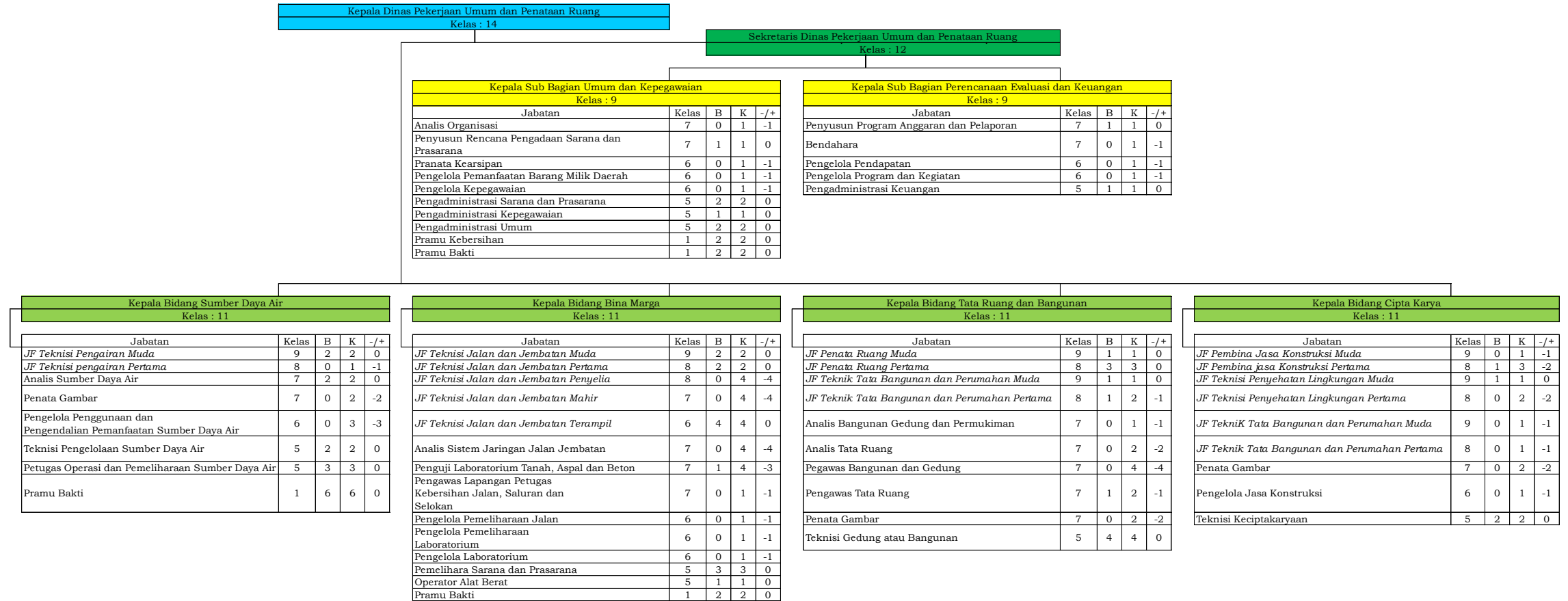

SEKRETARIS DAERAH,  
  
SRI RUMININGSIH

WALIKOTA PEKALONGAN,  
Cap  
Ttd  
ACHMAD AFZAN ARSLAN DJUNAID

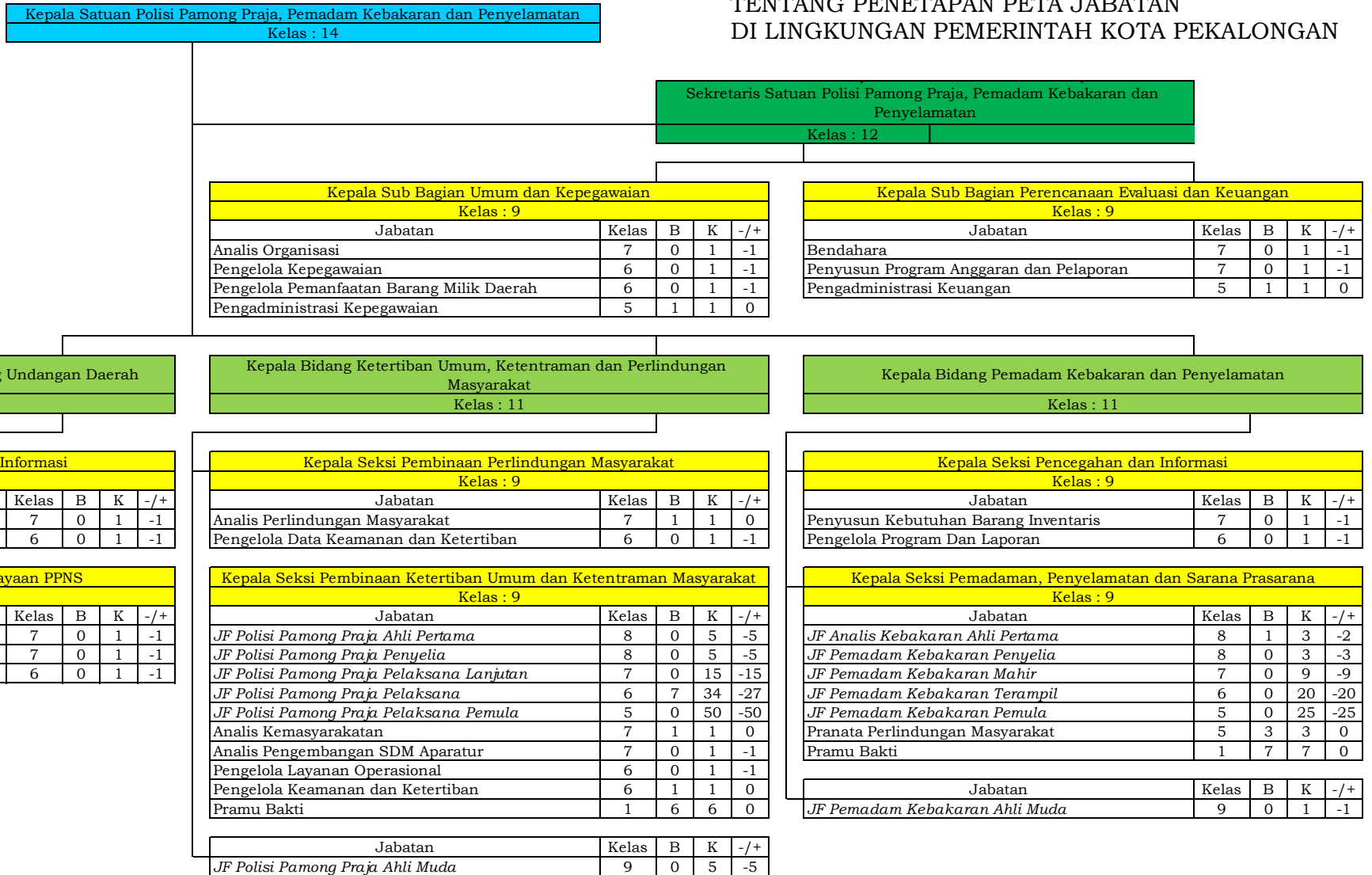

SEKRETARIS DAERAH,  
SRI RUMININGSIH

WALIKOTA PEKALONGAN,  
Cap  
Ttd  
ACHMAD AFZAN ARSLAN DJUNAID



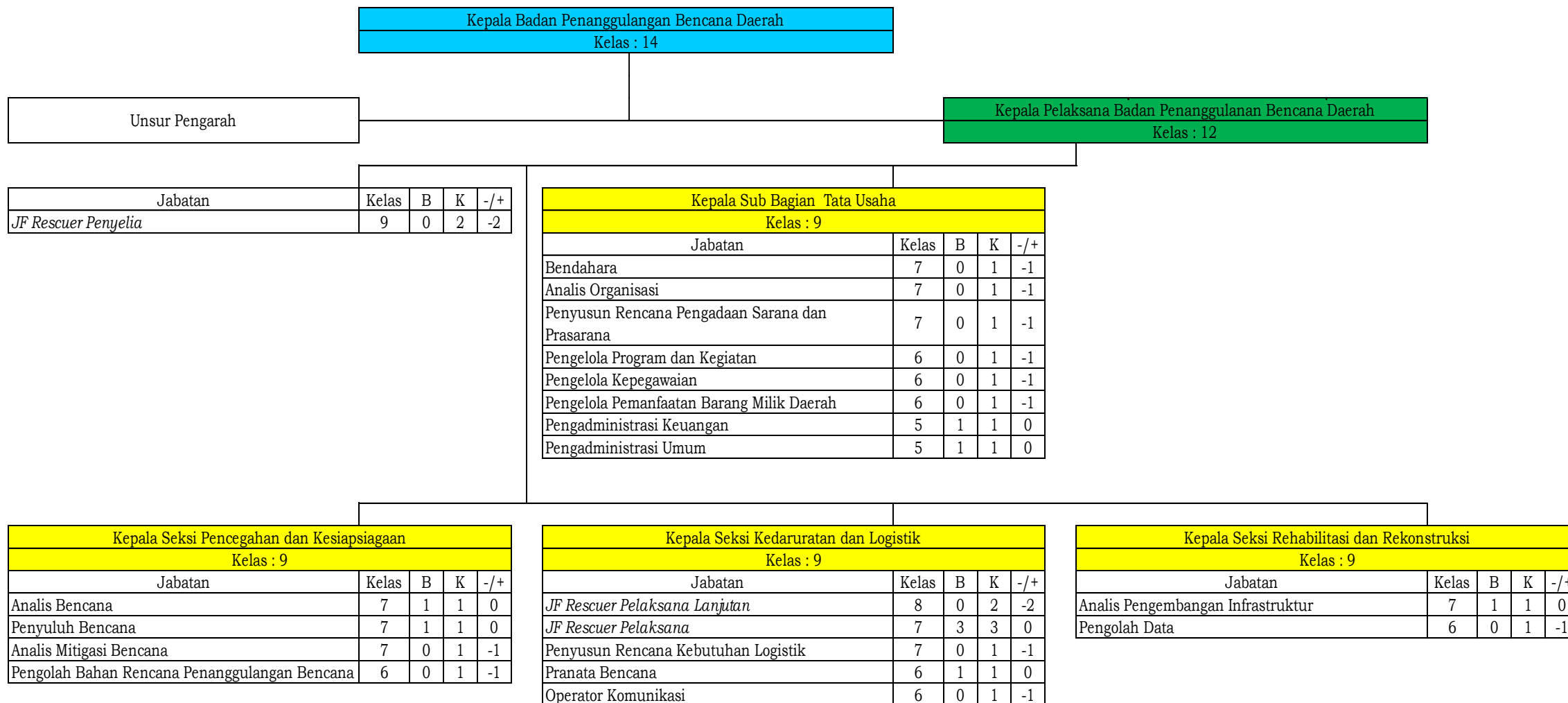

SEKRETARIS DAERAH,  
  
 SRI RUMININGSIH

WALIKOTA PEKALONGAN,  
 Cap  
 Ttd  
 ACHMAD AFZAN ARSLAN DJUNAID



Kepala Badan Kesatuan Bangsa dan Politik Kelas : 12
--

Kepala Sub Bagian Tata Usaha Kelas : 9				
Jabatan	Kelas	B	K	-/+
Analisis Organisasi	7	0	1	-1
Bendahara	7	0	1	-1
Pengelola Data	6	1	1	0
Pengelola Program dan Kegiatan	6	0	1	-1
Pengelola Pemanfaatan Barang Milik Daerah	6	0	1	-1
Pengadministrasian Kepegawaian	5	1	1	0
Pengadministrasian Keuangan	5	1	1	0
Pengadministrasian Perencanaan dan Program Kegiatan	5	1	1	0
Pengadministrasian Umum	5	1	1	0

Kepala Seksi Politik dalam Negeri, Kewaspadaan Dini dan Penanganan Konflik Kelas : 9				
Jabatan	Kelas	B	K	-/+
Analisis Pengawasan	7	0	1	-1
Pengolah Data Intelijen	6	0	4	-4
Pengadministrasian Umum	5	3	3	0

Kepala Seksi Ideologi, Wawasan Kebangsaan dan Karakter Bangsa Kelas : 9				
Jabatan	Kelas	B	K	-/+
Analisis Wawasan Kebangsaan	7	1	1	0
Pengolah Data	6	0	1	-1
Pengadministrasian Umum	5	1	1	0

Kepala Seksi Ketahanan Ekonomi, Sosial, Budaya, Agama dan Organisasi Masyarakat Kelas : 9				
Jabatan	Kelas	B	K	-/+
Analisis Organisasi Masyarakat	7	0	1	-1
Pengolah Data	6	0	1	-1
Pengadministrasian Umum	5	1	1	0

SEKRETARIS DAERAH,  
  
 SRI RUMININGSIH



WALIKOTA PEKALONGAN,  
 Cap  
 Ttd  
 ACHMAD AFZAN ARSLAN DJUNAID

Camat Pekalongan Barat  
 Kelas: 12

Sekretaris Kecamatan Pekalongan Barat  
 Kelas : 11

Kepala Subbagian Umum dan Kepegawaian					
Kelas : 9					
Jabatan	Kelas	B	K	+/-	
JF Arsiparis Penyelia	8	0	1	-1	
JF Arsiparis Pelaksana Lanjutan	7	0	1	-1	
JF Arsiparis Pelaksana	6	0	1	-1	
JF Pranata SDM Aparatur Penyelia	8	0	1	-1	
JF Pranata SDM Aparatur Mahir	7	0	1	-1	
JF Pranata SDM Aparatur Terampil	6	0	1	-1	
Penyusun Rencana Pengadaan Sarana dan Prasarana	7	0	1	-1	
Pengelola Data	6	0	1	-1	
Pengelola Sarana dan Prasarana Kantor	6	0	1	-1	
Pengadministrasi Kepegawaian	5	1	1	0	
Pengadministrasi Sarana dan Prasarana	5	0	1	-1	
Pengadministrasi Umum	5	1	1	0	

Kepala Subbagian Perencanaan Evaluasi dan Keuangan					
Kelas : 9					
Jabatan	Kelas	B	K	+/-	
Penyusun Program Anggaran dan Pelaporan	7	0	1	-1	
Bendahara	7	0	1	-1	
Pengelola Keuangan	6	0	1	-1	
Pengelola Program dan Laporan	6	1	1	0	
Pengadministrasi Perencanaan dan Program	5	1	1	0	
Pengadministrasi Keuangan	5	1	1	0	

Kepala Seksi Tata Pemerintahan, Kententraman dan Ketertiban Umum					
Kelas : 9					
Jabatan	Kelas	B	K	+/-	
Penyusun Rencana Pencegahan dan Penindakan Pelanggaran	7	0	1	-1	
Analisis Pelayanan	7	0	1	-1	
Pengelola Administrasi Pemerintahan	6	0	1	-1	
Pengelola Keamanan dan Ketertiban	6	0	1	-1	
Pengadministrasi Pemerintahan	5	1	1	0	
Pengadministrasi Umum	5	1	1	0	

Kepala Seksi Pembangunan, Pemberdayaan Masyarakat dan Kesejahteraan Sosial					
Kelas : 9					
Jabatan	Kelas	B	K	+/-	
Penyusun Rencana Peningkatan Peran Serta Masyarakat	7	0	1	-1	
Pengelola Pemberdayaan Masyarakat	6	0	1	-1	
Pengelola Kesejahteraan Sosial	6	0	1	-1	
Pengadministrasi Umum	5	2	2	0	

SEKRETARIS DAERAH,  
  
 SRI RUMINGSIH

WALIKOTA PEKALONGAN,  
 Cap  
 Ttd  
 ACHMAD AFZAN ARSLAN DJUNAID

Lurah Bendan Kergon  
 Kelas: 9

Sekretaris Kelurahan Bendan Kergon  
 Kelas : 8

Jabatan	Kelas	B	K	+/-
Pengelola Keuangan	6	0	1	-1
Pengelola Program dan Laporan	6	0	1	-1
Pengadministrasi Keuangan	5	1	1	0
Pengadministrasi Sarana dan Prasarana	5	0	1	-1
Pengadministrasi Perencanaan dan Program	5	0	1	-1
Pengadministrasi Umum	5	0	1	-1
Pramu Bakti	1	1	1	0

Kepala Seksi Pemerintahan, Ketentraman, Ketertiban dan Perlindungan Masyarakat  
 Kelas : 8

Jabatan	Kelas	B	K	+/-
Pengelola Administrasi Pemerintahan	6	0	1	-1
Pengelola Keamanan dan Ketertiban	6	0	1	-1
Pengadministrasi Pemerintahan	5	1	1	0
Pengadministrasi Umum	5	1	1	0

Kepala Seksi Pembangunan dan Kesejahteraan Masyarakat  
 Kelas : 8

Jabatan	Kelas	B	K	+/-
Pengelola Pemberdayaan Masyarakat	6	0	1	-1
Pengelola Pembinaan Pembangunan	6	0	1	-1
Pengadministrasi Umum	5	1	1	0



WALIKOTA PEKALONGAN,  
 Cap  
 Ttd  
 ACHMAD AFZAN ARSLAN DJUNAIID

Lurah Medono  
 Kelas: 9

Sekretaris Kelurahan Medono  
 Kelas : 8

Jabatan	Kelas	B	K	+/-
Pengelola Keuangan	6	0	1	-1
Pengelola Program dan Laporan	6	0	1	-1
Pengadministrasi Keuangan	5	1	1	0
Pengadministrasi Sarana dan Prasarana	5	0	1	-1
Pengadministrasi Perencanaan dan Program	5	0	1	-1
Pengadministrasi Umum	5	1	1	0

Kepala Seksi Pemerintahan, Ketentraman, Ketertiban dan Perlindungan Masyarakat

Kelas : 8

Jabatan	Kelas	B	K	+/-
Pengelola Administrasi Pemerintahan	6	0	1	-1
Pengelola Keamanan dan Ketertiban	6	0	1	-1
Pengadministrasi Pemerintahan	5	0	1	-1
Pengadministrasi Umum	5	0	1	-1

Kepala Seksi Pembangunan dan Kesejahteraan Masyarakat

Kelas : 8

Jabatan	Kelas	B	K	+/-
Pengelola Pemberdayaan Masyarakat	6	0	1	-1
Pengelola Pembinaan Pembangunan	6	0	1	-1
Pengadministrasi Umum	5	0	1	-1



WALIKOTA PEKALONGAN,  
 Cap  
 Ttd  
 ACHMAD AFZAN ARSLAN DJUNAIID

Lurah Pasir Kraton Kramat  
 Kelas: 9

Sekretaris Kelurahan Pasir Kraton Kramat  
 Kelas : 8

Jabatan	Kelas	B	K	+/-
Pengelola Keuangan	6	0	1	-1
Pengelola Program dan Laporan	6	0	1	-1
Pengadministrasi Keuangan	5	1	1	0
Pengadministrasi Sarana dan Prasarana	5	1	1	0
Pengadministrasi Perencanaan dan Program	5	0	1	-1
Pengadministrasi Umum	5	0	1	-1

Kepala Seksi Pemerintahan, Ketentraman, Ketertiban dan Perlindungan Masyarakat

Kelas : 8

Jabatan	Kelas	B	K	+/-
Pengelola Administrasi Pemerintahan	6	0	1	-1
Pengelola Keamanan dan Ketertiban	6	0	1	-1
Pengadministrasi Pemerintahan	5	1	1	0
Pengadministrasi Umum	5	0	1	-1

Kepala Seksi Pembangunan dan Kesejahteraan Masyarakat

Kelas : 8

Jabatan	Kelas	B	K	+/-
Pengelola Pemberdayaan Masyarakat	6	0	1	-1
Pengelola Pembinaan Pembangunan	6	0	1	-1
Pengadministrasi Umum	5	0	1	-1



WALIKOTA PEKALONGAN,  
 Cap  
 Ttd  
 ACHMAD AFZAN ARSLAN DJUNAIID

**Lurah Podosugih**  
 Kelas: 9

**Sekretaris Kelurahan Podosugih**  
 Kelas : 8

Jabatan	Kelas	B	K	+/-
Pengelola Keuangan	6	0	1	-1
Pengelola Program dan Laporan	6	0	1	-1
Pengadministrasi Keuangan	5	1	1	0
Pengadministrasi Sarana dan Prasarana	5	0	1	-1
Pengadministrasi Perencanaan dan Program	5	0	1	-1
Pengadministrasi Umum	5	1	1	0

**Kepala Seksi Pemerintahan, Ketentraman, Ketertiban dan Perlindungan Masyarakat**

Kelas : 8

Jabatan	Kelas	B	K	+/-
Pengelola Administrasi Pemerintahan	6	0	1	-1
Pengelola Keamanan dan Ketertiban	6	0	1	-1
Pengadministrasi Pemerintahan	5	1	1	0
Pengadministrasi Umum	5	0	1	-1

**Kepala Seksi Pembangunan dan Kesejahteraan Masyarakat**

Kelas : 8

Jabatan	Kelas	B	K	+/-
Pengelola Pemberdayaan Masyarakat	6	0	1	-1
Pengelola Pembinaan Pembangunan	6	0	1	-1
Pengadministrasi Umum	5	1	1	0



WALIKOTA PEKALONGAN,  
 Cap  
 Ttd  
 ACHMAD AFZAN ARSLAN DJUNAID

**Lurah Pringrejo**  
 Kelas: 9

**Sekretaris Kelurahan Pringrejo**  
 Kelas : 8

Jabatan	Kelas	B	K	+/-
Pengelola Keuangan	6	0	1	-1
Pengelola Program dan Laporan	6	0	1	-1
Pengadministrasi Keuangan	5	1	1	0
Pengadministrasi Sarana dan Prasarana	5	1	1	0
Pengadministrasi Perencanaan dan Program	5	0	1	-1
Pengadministrasi Umum	5	1	1	0

**Kepala Seksi Pemerintahan, Ketentraman, Ketertiban dan Perlindungan Masyarakat**  
 Kelas : 8

Jabatan	Kelas	B	K	+/-
Pengelola Administrasi Pemerintahan	6	0	1	-1
Pengelola Keamanan dan Ketertiban	6	0	1	-1
Pengadministrasi Pemerintahan	5	0	1	-1
Pengadministrasi Umum	5	0	1	-1

**Kepala Seksi Pembangunan dan Kesejahteraan Masyarakat**  
 Kelas : 8

Jabatan	Kelas	B	K	+/-
Pengelola Pemberdayaan Masyarakat	6	0	1	-1
Pengelola Pembinaan Pembangunan	6	0	1	-1
Pengadministrasi Umum	5	0	1	-1

SEKRETARIS DAERAH,  
  
 SRI RUMININGSIH

WALIKOTA PEKALONGAN,  
 Cap  
 Ttd  
 ACHMAD AFZAN ARSLAN DJUNAID



Lurah Sapurokebulen  
 Kelas: 9

Sekretaris Kelurahan Sapurokebulen  
 Kelas : 8

Jabatan	Kelas	B	K	+/-
Pengelola Keuangan	6	0	1	-1
Pengelola Program dan Laporan	6	0	1	-1
Pengadministrasi Keuangan	5	1	1	0
Pengadministrasi Sarana dan Prasarana	5	0	1	-1
Pengadministrasi Perencanaan dan Program	5	0	1	-1
Pengadministrasi Umum	5	0	1	-1
Pramu Bakti	1	1	1	0

Kepala Seksi Pemerintahan, Ketentraman, Ketertiban dan Perlindungan Masyarakat  
 Kelas : 8

Jabatan	Kelas	B	K	+/-
Pengelola Administrasi Pemerintahan	6	0	1	-1
Pengelola Keamanan dan Ketertiban	6	0	1	-1
Pengadministrasi Pemerintahan	5	0	1	-1
Pengadministrasi Umum	5	1	1	0

Kepala Seksi Pembangunan dan Kesejahteraan Masyarakat  
 Kelas : 8

Jabatan	Kelas	B	K	+/-
Pengelola Pemberdayaan Masyarakat	6	0	1	-1
Pengelola Pembinaan Pembangunan	6	0	1	-1
Pengadministrasi Umum	5	1	1	0

SEKRETARIS DAERAH,  
  
 SRI RUMININGSIH

WALIKOTA PEKALONGAN,  
 Cap  
 Ttd  
 ACHMAD AFZAN ARSLAN DJUNAID

Lurah Tirto  
Kelas: 9

Sekretaris Kelurahan Tirto  
Kelas : 8

Jabatan	Kelas	B	K	+/-
Pengelola Keuangan	6	0	1	-1
Pengelola Program dan Laporan	6	0	1	-1
Pengadministrasi Keuangan	5	1	1	0
Pengadministrasi Sarana dan Prasarana	5	0	1	-1
Pengadministrasi Perencanaan dan Program	5	0	1	-1
Pengadministrasi Umum	5	1	1	0
Pramu Bakti	1	1	1	0

Kepala Seksi Pemerintahan, Ketentraman, Ketertiban dan Perlindungan Masyarakat  
Kelas : 8

Jabatan	Kelas	B	K	+/-
Pengelola Administrasi Pemerintahan	6	0	1	-1
Pengelola Keamanan dan Ketertiban	6	0	1	-1
Pengadministrasi Pemerintahan	5	0	1	-1
Pengadministrasi Umum	5	0	1	-1

Kepala Seksi Pembangunan dan Kesejahteraan Masyarakat  
Kelas : 8

Jabatan	Kelas	B	K	+/-
Pengelola Pemberdayaan Masyarakat	6	0	1	-1
Pengelola Pembinaan Pembangunan	6	0	1	-1
Pengadministrasi Umum	5	1	1	0



SEKRETARIS DAERAH,

SRI RUMINGSIH

WALIKOTA PEKALONGAN,

Cap

Ttd

ACHMAD AFZAN ARSLAN DJUNAIID

**Camat Pekalongan Selatan**  
 Kelas: 12

**Sekretaris Kecamatan Pekalongan Selatan**  
 Kelas : 11

Kepala Sub Bagian Umum dan Kepegawaian					
Kelas : 9					
Jabatan	Kelas	B	K	-/+	
JF Arsiparis Penyelia	8	0	1	-1	
JF Arsiparis Pelaksana Lanjutan	7	0	1	-1	
JF Arsiparis Pelaksana	6	0	1	-1	
JF Pranata Sumber Daya Manusia Aparatur	8	0	1	-1	
JF Pranata Sumber Daya Manusia Aparatur Mahir	7	0	1	-1	
JF Pranata Sumber Daya Manusia Aparatur	6	0	1	-1	
Penyusun Rencana Kebutuhan Sarana dan Prasarana	7	0	1	-1	
Pengelola Data	6	0	1	-1	
Pengelola Sarana dan Prasarana Kantor	6	0	1	-1	
Pengadministrasi Kepegawaian	5	0	1	-1	
Pengadministrasi Sarana dan Prasarana	5	1	1	0	
Pengadministrasi Umum	5	1	1	0	
Pramu Bakti	1	1	1	0	

Kepala Sub Bagian Perencanaan Evaluasi dan Keuangan					
Kelas : 9					
Jabatan	Kelas	B	K	-/+	
Penyusun Program Anggaran dan Pelaporan	7	0	1	-1	
Bendahara	7	0	1	-1	
Pengelola Keuangan	6	0	1	-1	
Pengelola Program dan Laporan	6	0	1	-1	
Pengadministrasi Perencanaan dan Program	5	0	1	-1	
Pengadministrasi Keuangan	5	1	1	0	

Kepala Seksi Tata Pemerintahan, Kententraman dan Ketertiban Umum					
Kelas : 9					
Jabatan	Kelas	B	K	+/-	
Penyusun Rencana Pencegahan dan Penindakan Pelanggaran	7	0	1	-1	
Analisis Pelayanan	7	0	1	-1	
Pengelola Administrasi Pemerintahan	6	1	1	0	
Pengelola Keamanan dan Ketertiban	6	0	1	-1	
Pengadministrasi Pemerintahan	5	1	1	0	
Pengadministrasi Umum	5	1	1	0	

Kepala Seksi Pembangunan, Pemberdayaan Masyarakat dan Kesejahteraan Sosial					
Kelas : 9					
Jabatan	Kelas	B	K	+/-	
Penyusun Rencana Peningkatan Peran Serta Masyarakat	7	0	1	-1	
Pengelola Pemberdayaan Masyarakat	6	1	1	0	
Pengelola Kesejahteraan Sosial	6	0	1	-1	
Pengadministrasi Umum	5	1	1	0	

SEKRETARIS DAERAH,  
  
 SRI RUMININGSIH

WALIKOTA PEKALONGAN,  
 Cap  
 Ttd  
 ACHMAD AFZAN ARSLAN DJUNAID

Lurah Banyurip  
 Kelas: 9

Sekretaris Kelurahan Banyurip  
 Kelas : 8

Jabatan	Kelas	B	K	+/-
Pengelola Keuangan	6	0	1	-1
Pengelola Program dan Laporan	6	0	1	-1
Pengadministrasi Keuangan	5	1	1	0
Pengadministrasi Sarana dan Prasarana	5	0	1	-1
Pengadministrasi Perencanaan dan Program	5	0	1	-1
Pengadministrasi Umum	5	0	1	-1
Pramu Bakti	1	1	1	0

Kepala Seksi Pemerintahan, Ketentraman, Ketertiban dan Perlindungan Masyarakat

Kelas : 8

Jabatan	Kelas	B	K	+/-
Pengelola Administrasi Pemerintahan	6	0	1	-1
Pengelola Keamanan dan Ketertiban	6	0	1	-1
Pengadministrasi Pemerintahan	5	0	1	-1
Pengadministrasi Umum	5	1	1	0

Kepala Seksi Pembangunan dan Kesejahteraan Masyarakat

Kelas : 8

Jabatan	Kelas	B	K	+/-
Pengelola Pemberdayaan Masyarakat	6	0	1	-1
Pengelola Pembinaan Pembangunan	6	0	1	-1
Pengadministrasi Umum	5	0	1	-1
Jabatan	Kelas	B	K	-/+
Pengelola Pemberdayaan Masyarakat	6	0	1	-1
Pengelola Pembinaan Pembangunan	6	0	1	-1
Pengadministrasi Umum	5	0	1	-1



WALIKOTA PEKALONGAN,  
 Cap  
 Ttd  
 ACHMAD AFZAN ARSLAN DJUNAID

Lurah Buaran Kradenan  
 Kelas: 9

Sekretaris Kelurahan Buaran Kradenan  
 Kelas : 8

Jabatan	Kelas	B	K	+/-
Pengelola Keuangan	6	0	1	-1
Pengelola Program dan Laporan	6	0	1	-1
Pengadministrasi Keuangan	5	1	1	0
Pengadministrasi Sarana dan Prasarana	5	1	1	0
Pengadministrasi Perencanaan dan Program	5	0	1	-1
Pengadministrasi Umum	5	0	1	-1

Kepala Seksi Pemerintahan, Ketentraman, Ketertiban dan Perlindungan Masyarakat

Kelas : 8

Jabatan	Kelas	B	K	+/-
Pengelola Administrasi Pemerintahan	6	0	1	-1
Pengelola Keamanan dan Ketertiban	6	0	1	-1
Pengadministrasi Pemerintahan	5	1	1	0
Pengadministrasi Umum	5	0	1	-1

Kepala Seksi Pembangunan dan Kesejahteraan Masyarakat

Kelas : 8

Jabatan	Kelas	B	K	+/-
Pengelola Pemberdayaan Masyarakat	6	0	1	-1
Pengelola Pembinaan Pembangunan	6	0	1	-1
Pengadministrasi Umum	5	0	1	-1

SEKRETARIS DAERAH,  
  
 SRI RUMINGSIH

WALIKOTA PEKALONGAN,  
 Cap  
 Ttd  
 ACHMAD AFZAN ARSLAN DJUNAID

Lurah Jenggot  
 Kelas: 9

Sekretaris Kelurahan Jenggot  
 Kelas : 8

Jabatan	Kelas	B	K	+/-
Pengelola Keuangan	6	0	1	-1
Pengelola Program dan Laporan	6	0	1	-1
Pengadministrasi Keuangan	5	1	1	0
Pengadministrasi Sarana dan Prasarana	5	0	1	-1
Pengadministrasi Perencanaan dan Program	5	0	1	-1
Pengadministrasi Umum	5	1	1	0
Pramu Bakti	1	0	1	-1

Kepala Seksi Pemerintahan, Ketentraman, Ketertiban dan Perlindungan Masyarakat

Kelas : 8

Jabatan	Kelas	B	K	+/-
Pengelola Administrasi Pemerintahan	6	0	1	-1
Pengelola Keamanan dan Ketertiban	6	0	1	-1
Pengadministrasi Pemerintahan	5	0	1	-1
Pengadministrasi Umum	5	0	1	-1

Kepala Seksi Pembangunan dan Kesejahteraan Masyarakat

Kelas : 8

Jabatan	Kelas	B	K	+/-
Pengelola Pemberdayaan Masyarakat	6	0	1	-1
Pengelola Pembinaan Pembangunan	6	0	1	-1
Pengadministrasi Umum	5	0	1	-1

SEKRETARIS DAERAH,  
  
 SRI RUMININGSIH



WALIKOTA PEKALONGAN,  
 Cap  
 Ttd  
 ACHMAD AFZAN ARSLAN DJUNAIID

Lurah Kuripan Kertoharjo  
 Kelas: 9

Sekretaris Kelurahan Kuripan Kertoharjo  
 Kelas : 8

Jabatan	Kelas	B	K	+/-
Pengelola Keuangan	6	0	1	-1
Pengelola Program dan Laporan	6	0	1	-1
Pengadministrasi Keuangan	5	1	1	0
Pengadministrasi Sarana dan Prasarana	5	1	1	0
Pengadministrasi Perencanaan dan Program	5	0	1	-1
Pengadministrasi Umum	5	0	1	-1

Kepala Seksi Pemerintahan, Ketentraman, Ketertiban dan Perlindungan Masyarakat

Kelas : 8

Jabatan	Kelas	B	K	+/-
Pengelola Administrasi Pemerintahan	6	0	1	-1
Pengelola Keamanan dan Ketertiban	6	0	1	-1
Pengadministrasi Pemerintahan	5	0	1	-1
Pengadministrasi Umum	5	1	1	0

Kepala Seksi Pembangunan dan Kesejahteraan Masyarakat

Kelas : 8

Jabatan	Kelas	B	K	+/-
Pengelola Pemberdayaan Masyarakat	6	0	1	-1
Pengelola Pembinaan Pembangunan	6	0	1	-1
Pengadministrasi Umum	5	1	1	0

SEKRETARIS DAERAH,  
  
 SRI RUMININGSIH

WALIKOTA PEKALONGAN,  
 Cap  
 Ttd  
 ACHMAD AFZAN ARSLAN DJUN Aid



Lurah Kuripan Yosorejo  
 Kelas: 9

Sekretaris Kelurahan Kuripan Yosorejo  
 Kelas : 8

Jabatan	Kelas	B	K	+/-
Pengelola Keuangan	6	0	1	-1
Pengelola Program dan Laporan	6	0	1	-1
Pengadministrasi Keuangan	5	0	1	-1
Pengadministrasi Sarana dan Prasarana	5	1	1	0
Pengadministrasi Perencanaan dan Program	5	0	1	-1
Pengadministrasi Umum	5	0	1	-1

Kepala Seksi Pemerintahan, Ketentraman, Ketertiban dan Perlindungan Masyarakat				
Kelas : 8				
Jabatan	Kelas	B	K	+/-
Pengelola Administrasi Pemerintahan	6	0	1	-1
Pengelola Keamanan dan Ketertiban	6	0	1	-1
Pengadministrasi Pemerintahan	5	0	1	-1
Pengadministrasi Umum	5	1	1	0

Kepala Seksi Pembangunan dan Kesejahteraan Masyarakat				
Kelas : 8				
Jabatan	Kelas	B	K	+/-
Pengelola Pemberdayaan Masyarakat	6	0	1	-1
Pengelola Pembinaan Pembangunan	6	0	1	-1
Pengadministrasi Umum	5	1	1	0



WALIKOTA PEKALONGAN,  
 Cap  
 Ttd  
 ACHMAD AFZAN ARSLAN DJUNAIID

Lurah Soko Duwet  
 Kelas: 9

Sekretaris Kelurahan Soko Duwet  
 Kelas : 8

Jabatan	Kelas	B	K	+/-
Pengelola Keuangan	6	0	1	-1
Pengelola Program dan Laporan	6	0	1	-1
Pengadministrasi Keuangan	5	1	1	0
Pengadministrasi Sarana dan Prasarana	5	1	1	0
Pengadministrasi Perencanaan dan Program	5	0	1	-1
Pengadministrasi Umum	5	0	1	-1

Kepala Seksi Pemerintahan, Ketentraman, Ketertiban dan Perlindungan Masyarakat				
Kelas : 8				
Jabatan	Kelas	B	K	+/-
Pengelola Administrasi Pemerintahan	6	0	1	-1
Pengelola Keamanan dan Ketertiban	6	0	1	-1
Pengadministrasi Pemerintahan	5	1	1	0
Pengadministrasi Umum	5	0	1	-1

Kepala Seksi Pembangunan dan Kesejahteraan Masyarakat				
Kelas : 8				
Jabatan	Kelas	B	K	+/-
Pengelola Pemberdayaan Masyarakat	6	0	1	-1
Pengelola Pembinaan Pembangunan	6	0	1	-1
Pengadministrasi Umum	5	0	1	-1

SEKRETARIS DAERAH,  
  
 SRI RUMININGSIH

WALIKOTA PEKALONGAN,  
 Cap  
 Ttd  
 ACHMAD AFZAN ARSLAN DJUNAID

**Camat Pekalongan Timur**  
 Kelas: 12

**Sekretaris Kecamatan Pekalongan Timur**  
 Kelas : 11

Kepala Sub Bagian Umum dan Kepegawaian					
Kelas : 9					
Jabatan	Kelas	B	K	+/-	
JF Arsiparis Penyelia	8	0	1	-1	
JF Arsiparis Pelaksana Lanjutan	7	0	1	-1	
JF Arsiparis Pelaksana	6	0	1	-1	
JF Pranata Sumber Daya Manusia Aparatur	8	0	1	-1	
JF Pranata Sumber Daya Manusia Aparatur Mahir	7	0	1	-1	
JF Pranata Sumber Daya Manusia Aparatur	6	0	1	-1	
Penyusun Rencana Pengadaan Sarana dan Prasarana	7	0	1	-1	
Pengelola Data	6	0	1	-1	
Pengelola Sarana dan Prasarana Kantor	6	0	1	-1	
Pengadministrasi Kepegawaian	5	0	1	-1	
Pengadministrasi Sarana dan Prasarana	5	0	1	-1	
Pengadministrasi Umum	5	1	1	0	
Pramu Bakti	1	2	2	0	

Kepala Sub Bagian Perencanaan Evaluasi dan Keuangan					
Kelas : 9					
Jabatan	Kelas	B	K	+/-	
Penyusun Program Anggaran dan Pelaporan	7	0	1	-1	
Bendahara	7	0	1	-1	
Pengelola Keuangan	6	0	1	-1	
Pengelola Program dan Laporan	6	1	1	0	
Pengadministrasi Perencanaan dan Program	5	0	1	-1	
Pengadministrasi Keuangan	5	2	2	0	

Kepala Seksi Tata Pemerintahan, Kententrman dan Ketertiban Umum					
Kelas : 9					
Jabatan	Kelas	B	K	+/-	
Penyusun Rencana Pencegahan dan Penindakan Pelanggaran	7	0	1	-1	
Analisis Pelayanan	7	0	1	-1	
Pengelola Administrasi Pemerintahan	6	1	1	0	
Pengelola Keamanan dan Ketertiban	6	0	1	-1	
Pengadministrasi Pemerintahan	5	0	1	-1	
Pengadministrasi Umum	5	0	1	-1	

Kepala Seksi Pembangunan, Pemberdayaan Masyarakat dan Kesejahteraan Sosial					
Kelas : 9					
Jabatan	Kelas	B	K	+/-	
Penyusun Rencana Peningkatan Peran Serta Masyarakat	7	0	1	-1	
Pengelola Pemberdayaan Masyarakat	6	0	1	-1	
Pengelola Kesejahteraan Sosial	6	1	1	0	
Pengadministrasi Umum	5	1	1	0	

SEKRETARIS DAERAH,  
  
 SRI RUMINGSIH

WALIKOTA PEKALONGAN,  
 Cap  
 Ttd  
 ACHMAD AFZAN ARSLAN DJUNAID

Lurah Gamer  
 Kelas: 9

Sekretaris Kelurahan Gamer  
 Kelas : 8

Jabatan	Kelas	B	K	+/-
Pengelola Keuangan	6	0	1	-1
Pengelola Program dan Laporan	6	0	1	-1
Pengadministrasi Keuangan	5	1	1	0
Pengadministrasi Sarana dan Prasarana	5	1	1	0
Pengadministrasi Perencanaan dan Program	5	0	1	-1
Pengadministrasi Umum	5	0	1	-1

Kepala Seksi Pemerintahan, Ketentraman, Ketertiban dan Perlindungan Masyarakat  
 Kelas : 8

Jabatan	Kelas	B	K	+/-
Pengelola Administrasi Pemerintahan	6	0	1	-1
Pengelola Keamanan dan Ketertiban	6	0	1	-1
Pengadministrasi Pemerintahan	5	1	1	0
Pengadministrasi Umum	5	0	1	-1

Kepala Seksi Pembangunan dan Kesejahteraan Masyarakat  
 Kelas : 8

Jabatan	Kelas	B	K	+/-
Pengelola Pemberdayaan Masyarakat	6	0	1	-1
Pengelola Pembinaan Pembangunan	6	0	1	-1
Pengadministrasi Umum	5	0	1	-1

SEKRETARIS DAERAH,  
  
 SRI RUMININGSIH

WALIKOTA PEKALONGAN,  
 Cap  
 Ttd  
 ACHMAD AFZAN ARSLAN DJUNAIID

Lurah Kalibaros  
 Kelas: 9

Sekretaris Kelurahan Kalibaros  
 Kelas : 8

Jabatan	Kelas	B	K	+/-
Pengelola Keuangan	6	0	1	-1
Pengelola Program dan Laporan	6	0	1	-1
Pengadministrasi Keuangan	5	1	1	0
Pengadministrasi Sarana dan Prasarana	5	0	1	-1
Pengadministrasi Perencanaan dan Program	5	0	1	-1
Pengadministrasi Umum	5	1	1	0

Kepala Seksi Pemerintahan, Ketentraman, Ketertiban dan Perlindungan Masyarakat  
 Kelas : 8

Jabatan	Kelas	B	K	+/-
Pengelola Administrasi Pemerintahan	6	0	1	-1
Pengelola Keamanan dan Ketertiban	6	0	1	-1
Pengadministrasi Pemerintahan	5	1	1	0
Pengadministrasi Umum	5	0	1	-1

Kepala Seksi Pembangunan dan Kesejahteraan Masyarakat  
 Kelas : 8

Jabatan	Kelas	B	K	+/-
Pengelola Pemberdayaan Masyarakat	6	0	1	-1
Pengelola Pembinaan Pembangunan	6	0	1	-1
Pengadministrasi Umum	5	1	1	0

SEKRETARIS DAERAH,  
  
 SRI RUMINGSIH

WALIKOTA PEKALONGAN,  
 Cap  
 Ttd  
 ACHMAD AFZAN ARSLAN DJUNAID

**Lurah Kauman**  
 Kelas: 9

**Sekretaris Kelurahan Kauman**  
 Kelas : 8

Jabatan	Kelas	B	K	+/-
Pengelola Keuangan	6	0	1	-1
Pengelola Program dan Laporan	6	1	1	0
Pengadministrasi Keuangan	5	1	1	0
Pengadministrasi Sarana dan Prasarana	5	0	1	-1
Pengadministrasi Perencanaan dan Program	5	0	1	-1
Pengadministrasi Umum	5	1	1	0

**Kepala Seksi Pemerintahan, Ketentraman, Ketertiban dan Perlindungan Masyarakat**

**Kelas : 8**

Jabatan	Kelas	B	K	+/-
Pengelola Administrasi Pemerintahan	6	0	1	-1
Pengelola Keamanan dan Ketertiban	6	0	1	-1
Pengadministrasi Pemerintahan	5	0	1	-1
Pengadministrasi Umum	5	0	1	-1

**Kepala Seksi Pembangunan dan Kesejahteraan Masyarakat**

**Kelas : 8**

Jabatan	Kelas	B	K	+/-
Pengelola Pemberdayaan Masyarakat	6	0	1	-1
Pengelola Pembinaan Pembangunan	6	0	1	-1
Pengadministrasi Umum	5	1	1	0



WALIKOTA PEKALONGAN,  
 Cap  
 Ttd  
 ACHMAD AFZAN ARSLAN DJUNAID

**Lurah Klego**  
 Kelas: 9

**Sekretaris Kelurahan Klego**  
 Kelas : 8

Jabatan	Kelas	B	K	+/-
Pengelola Keuangan	6	0	1	-1
Pengelola Program dan Laporan	6	0	1	-1
Pengadministrasi Keuangan	5	1	1	0
Pengadministrasi Sarana dan Prasarana	5	0	1	-1
Pengadministrasi Perencanaan dan Program	5	0	1	-1
Pengadministrasi Umum	5	1	1	0

**Kepala Seksi Pemerintahan, Ketentraman, Ketertiban dan Perlindungan Masyarakat**  
 Kelas : 8

Jabatan	Kelas	B	K	+/-
Pengelola Administrasi Pemerintahan	6	0	1	-1
Pengelola Keamanan dan Ketertiban	6	0	1	-1
Pengadministrasi Pemerintahan	5	0	1	-1
Pengadministrasi Umum	5	1	1	0

**Kepala Seksi Pembangunan dan Kesejahteraan Masyarakat**  
 Kelas : 8

Jabatan	Kelas	B	K	+/-
Pengelola Pemberdayaan Masyarakat	6	0	1	-1
Pengelola Pembinaan Pembangunan	6	0	1	-1
Pengadministrasi Umum	5	1	1	0



WALIKOTA PEKALONGAN,  
 Cap  
 Ttd  
 ACHMAD AFZAN ARSLAN DJUNAID



Lurah Noyontaansari  
 Kelas: 9

Sekretaris Kelurahan Noyontaansari  
 Kelas : 8

Jabatan	Kelas	B	K	+/-
Pengelola Keuangan	6	0	1	-1
Pengelola Program dan Laporan	6	0	1	-1
Pengadministrasi Keuangan	5	1	1	0
Pengadministrasi Sarana dan Prasarana	5	0	1	-1
Pengadministrasi Perencanaan dan Program	5	0	1	-1
Pengadministrasi Umum	5	1	1	0

Kepala Seksi Pemerintahan, Ketentraman, Ketertiban dan Perlindungan Masyarakat

Kelas : 8

Jabatan	Kelas	B	K	+/-
Pengelola Administrasi Pemerintahan	6	0	1	-1
Pengelola Keamanan dan Ketertiban	6	0	1	-1
Pengadministrasi Pemerintahan	5	1	1	0
Pengadministrasi Umum	5	0	1	-1

Kepala Seksi Pembangunan dan Kesejahteraan Masyarakat

Kelas : 8

Jabatan	Kelas	B	K	+/-
Pengelola Pemberdayaan Masyarakat	6	0	1	-1
Pengelola Pembinaan Pembangunan	6	0	1	-1
Pengadministrasi Umum	5	1	1	0

SEKRETARIS DAERAH,  
  
 SRI RUMININGSIH

WALIKOTA PEKALONGAN,  
 Cap  
 Ttd  
 ACHMAD AFZAN ARSLAN DJUNAIID

Lurah Poncol  
 Kelas: 9

Sekretaris Kelurahan Poncol  
 Kelas : 8

Jabatan	Kelas	B	K	+/-
Pengelola Keuangan	6	0	1	-1
Pengelola Program dan Laporan	6	0	1	-1
Pengadministrasi Keuangan	5	1	1	0
Pengadministrasi Sarana dan Prasarana	5	1	1	0
Pengadministrasi Perencanaan dan Program	5	0	1	-1
Pengadministrasi Umum	5	1	1	0
Pramu Bakti	1	0	1	-1

Kepala Seksi Pemerintahan, Ketentraman, Ketertiban dan Perlindungan Masyarakat  
 Kelas : 8

Jabatan	Kelas	B	K	+/-
Pengelola Administrasi Pemerintahan	6	0	1	-1
Pengelola Keamanan dan Ketertiban	6	0	1	-1
Pengadministrasi Pemerintahan	5	1	1	0
Pengadministrasi Umum	5	0	1	-1

Kepala Seksi Pembangunan dan Kesejahteraan Masyarakat  
 Kelas : 8

Jabatan	Kelas	B	K	+/-
Pengelola Pemberdayaan Masyarakat	6	0	1	-1
Pengelola Pembinaan Pembangunan	6	0	1	-1
Pengadministrasi Umum	5	1	1	0



WALIKOTA PEKALONGAN,  
 Cap  
 Ttd  
 ACHMAD AFZAN ARSLAN DJUNAID

Lurah Setono  
 Kelas: 9

Sekretaris Kelurahan Setono  
 Kelas : 8

Jabatan	Kelas	B	K	+/-
Pengelola Keuangan	6	0	1	-1
Pengelola Program dan Laporan	6	0	1	-1
Pengadministrasi Keuangan	5	1	1	0
Pengadministrasi Sarana dan Prasarana	5	1	1	0
Pengadministrasi Perencanaan dan Program	5	0	1	-1
Pengadministrasi Umum	5	0	1	-1

Kepala Seksi Pemerintahan, Ketentraman, Ketertiban dan Perlindungan Masyarakat  
 Kelas : 8

Jabatan	Kelas	B	K	+/-
Pengelola Administrasi Pemerintahan	6	0	1	-1
Pengelola Keamanan dan Ketertiban	6	0	1	-1
Pengadministrasi Pemerintahan	5	1	1	0
Pengadministrasi Umum	5	0	1	-1

Kepala Seksi Pembangunan dan Kesejahteraan Masyarakat  
 Kelas : 8

Jabatan	Kelas	B	K	+/-
Pengelola Pemberdayaan Masyarakat	6	1	1	0
Pengelola Pembinaan Pembangunan	6	0	1	-1
Pengadministrasi Umum	5	0	1	-1

SEKRETARIS DAERAH,  
  
 SRI RUMININGSIH

WALIKOTA PEKALONGAN,  
 Cap  
 Ttd  
 ACHMAD AFZAN ARSLAN DJUNAID

Camat Pekalongan Utara
Kelas: 12

Sekretaris Kecamatan Pekalongan Utara
Kelas : 11

Kepala Sub Bagian Umum dan Kepegawaian				
Kelas : 9				
Jabatan	Kelas	B	K	-/+
JF Arsiparis Penyelia	8	0	1	-1
JF Arsiparis Pelaksana Lanjutan	7	0	1	-1
JF Arsiparis Pelaksana	6	0	1	-1
JF Pranata Sumber Daya Manusia Aparatur Penyelia	8	0	1	-1
JF Pranata Sumber Daya Manusia Aparatur Mahir	7	0	1	-1
JF Pranata Sumber Daya Manusia Aparatur Terampil	6	0	1	-1
Penyusun Rencana Pengadaan Sarana dan Prasarana	7	0	1	-1
Pengelola Data	6	0	1	-1
Pengelola Sarana dan Prasarana Kantor	6	0	1	-1
Pengadministrasi Kepegawaian	5	1	1	0
Pengadministrasi Sarana dan Prasarana	5	0	1	-1
Pengadministrasi Umum	5	1	1	0

Kepala Sub Bagian Perencanaan Evaluasi dan Keuangan				
Kelas : 9				
Jabatan	Kelas	B	K	-/+
Penyusun Program Anggaran dan Pelaporan	7	0	1	-1
Bendahara	7	0	1	-1
Pengelola Keuangan	6	0	1	-1
Pengelola Program dan Laporan	6	1	1	0
Pengadministrasi Perencanaan dan Program	5	1	1	0
Pengadministrasi Keuangan	5	1	1	0

Kepala Seksi Tata Pemerintahan, Kententrman dan Ketertiban Umum				
Kelas : 9				
Jabatan	Kelas	B	K	+/-
Penyusun Rencana Pencegahan dan Penindakan Pelanggaran	7	0	1	-1
Analisis Pelayanan	7	0	1	-1
Pengelola Administrasi Pemerintahan	6	0	1	-1
Pengelola Keamanan dan Ketertiban	6	0	1	-1
Pengadministrasi Pemerintahan	5	0	1	-1
Pengadministrasi Umum	5	1	1	0

Kepala Seksi Pembangunan, Pemberdayaan Masyarakat dan Kesejahteraan Sosial				
Kelas : 9				
Jabatan	Kelas	B	K	+/-
Penyusun Rencana Peningkatan Peran Serta Masyarakat	7	1	1	0
Pengelola Pemberdayaan Masyarakat	6	0	1	-1
Pengelola Kesejahteraan Sosial	6	0	1	-1
Pengadministrasi Umum	5	0	1	-1



WALIKOTA PEKALONGAN,  
 Cap  
 Ttd  
 ACHMAD AFZAN ARSLAN DJUNAID

Lurah Bandengan  
 Kelas: 9

Sekretaris Kelurahan Bandengan  
 Kelas : 8

Jabatan	Kelas	B	K	-/+
Pengelola Keuangan	6	1	1	0
Pengelola Program dan Laporan	6	0	1	-1
Pengadministrasi Keuangan	5	0	1	-1
Pengadministrasi Sarana dan Prasarana	5	0	1	-1
Pengadministrasi Perencanaan dan Program	5	0	1	-1
Pengadministrasi Umum	5	0	1	-1

Kepala Seksi Pemerintahan, Ketentraman, Ketertiban dan Perlindungan Masyarakat  
 Kelas : 8

Jabatan	Kelas	B	K	+/-
Pengelola Administrasi Pemerintahan	6	0	1	-1
Pengelola Keamanan dan Ketertiban	6	0	1	-1
Pengadministrasi Pemerintahan	5	0	1	-1
Pengadministrasi Umum	5	0	1	-1

Kepala Seksi Pembangunan dan Kesejahteraan Masyarakat  
 Kelas : 8

Jabatan	Kelas	B	K	+/-
Pengelola Pemberdayaan Masyarakat	6	0	1	-1
Pengelola Pembinaan Pembangunan	6	0	1	-1
Pengadministrasi Umum	5	0	1	-1



WALIKOTA PEKALONGAN,  
 Cap Ttd  
 ACHMAD AFZAN ARSLAN DJUNAID

Lurah Degayu  
 Kelas: 9

Sekretaris Kelurahan Degayu  
 Kelas : 8

Jabatan	Kelas	B	K	-/+
Pengelola Keuangan	6	0	1	-1
Pengelola Program dan Laporan	6	0	1	-1
Pengadministrasi Keuangan	5	1	1	0
Pengadministrasi Sarana dan Prasarana	5	0	1	-1
Pengadministrasi Perencanaan dan Program	5	1	1	0
Pengadministrasi Umum	5	1	1	0

Kepala Seksi Pemerintahan, Ketentraman, Ketertiban dan Perlindungan Masyarakat  
 Kelas : 8

Jabatan	Kelas	B	K	+/-
Pengelola Administrasi Pemerintahan	6	0	1	-1
Pengelola Keamanan dan Ketertiban	6	0	1	-1
Pengadministrasi Pemerintahan	5	1	1	0
Pengadministrasi Umum	5	1	1	0

Kepala Seksi Pembangunan dan Kesejahteraan Masyarakat  
 Kelas : 8

Jabatan	Kelas	B	K	+/-
Pengelola Pemberdayaan Masyarakat	6	0	1	-1
Pengelola Pembinaan Pembangunan	6	0	1	-1
Pengadministrasi Umum	5	1	1	0

SEKRETARIS DAERAH,  
  
 SRI RUMININGSIH

WALIKOTA PEKALONGAN,  
 Cap  
 Ttd  
 ACHMAD AFZAN ARSLAN DJUNAI

Lurah Kandang Panjang  
 Kelas: 9

Sekretaris Kelurahan Kandang Panjang  
 Kelas : 8

Jabatan	Kelas	B	K	-/+
Pengelola Keuangan	6	0	1	-1
Pengelola Program dan Laporan	6	0	1	-1
Pengadministrasi Keuangan	5	1	1	0
Pengadministrasi Sarana dan Prasarana	5	0	1	-1
Pengadministrasi Perencanaan dan Program	5	1	1	0
Pengadministrasi Umum	5	1	1	0
Pramu Bakti	1	1	1	0

Kepala Seksi Pemerintahan, Ketentraman, Ketertiban dan Perlindungan Masyarakat				
Kelas : 8				
Jabatan	Kelas	B	K	+/-
Pengelola Administrasi Pemerintahan	6	0	1	-1
Pengelola Keamanan dan Ketertiban	6	0	1	-1
Pengadministrasi Pemerintahan	5	0	1	-1
Pengadministrasi Umum	5	0	1	-1

Kepala Seksi Pembangunan dan Kesejahteraan Masyarakat				
Kelas : 8				
Jabatan	Kelas	B	K	+/-
Pengelola Pemberdayaan Masyarakat	6	0	1	-1
Pengelola Pembinaan Pembangunan	6	0	1	-1
Pengadministrasi Umum	5	0	1	-1



WALIKOTA PEKALONGAN,  
 Cap  
 Ttd  
 ACHMAD AFZAN ARSLAN DJUNAID



Lurah Krapyak  
 Kelas: 9

Sekretaris Kelurahan Krapyak  
 Kelas : 8

Jabatan	Kelas	B	K	-/+
Pengelola Keuangan	6	0	1	-1
Pengelola Program dan Laporan	6	0	1	-1
Pengadministrasi Keuangan	5	1	1	0
Pengadministrasi Sarana dan Prasarana	5	1	1	0
Pengadministrasi Perencanaan dan Program	5	0	1	-1
Pengadministrasi Umum	5	0	1	-1

Kepala Seksi Pemerintahan, Ketentraman, Ketertiban dan Perlindungan Masyarakat  
 Kelas : 8

Jabatan	Kelas	B	K	+/-
Pengelola Administrasi Pemerintahan	6	0	1	-1
Pengelola Keamanan dan Ketertiban	6	0	1	-1
Pengadministrasi Pemerintahan	5	1	1	0
Pengadministrasi Umum	5	1	1	0

Kepala Seksi Pembangunan dan Kesejahteraan Masyarakat  
 Kelas : 8

Jabatan	Kelas	B	K	+/-
Pengelola Pemberdayaan Masyarakat	6	0	1	-1
Pengelola Pembinaan Pembangunan	6	0	1	-1
Pengadministrasi Umum	5	1	1	0



WALIKOTA PEKALONGAN,  
 Cap  
 Ttd  
 ACHMAD AFZAN ARSLAN DJUNAID

Lurah Padukuhan Kraton  
 Kelas: 9

Sekretaris Kelurahan Padukuhankraton  
 Kelas : 8

Jabatan	Kelas	B	K	-/+
Pengelola Keuangan	6	0	1	-1
Pengelola Program dan Laporan	6	0	1	-1
Pengadministrasi Keuangan	5	1	1	0
Pengadministrasi Sarana dan Prasarana	5	1	1	0
Pengadministrasi Perencanaan dan Program	5	0	1	-1
Pengadministrasi Umum	5	1	1	0

Kepala Seksi Pemerintahan, Ketentraman, Ketertiban dan Perlindungan Masyarakat  
 Kelas : 8

Jabatan	Kelas	B	K	+/-
Pengelola Administrasi Pemerintahan	6	0	1	-1
Pengelola Keamanan dan Ketertiban	6	0	1	-1
Pengadministrasi Pemerintahan	5	0	1	-1
Pengadministrasi Umum	5	0	1	-1

Kepala Seksi Pembangunan dan Kesejahteraan Masyarakat  
 Kelas : 8

Jabatan	Kelas	B	K	+/-
Pengelola Pemberdayaan Masyarakat	6	0	1	-1
Pengelola Pembinaan Pembangunan	6	0	1	-1
Pengadministrasi Umum	5	0	1	-1

SEKRETARIS DAERAH,  
  
 SRI RUMININGSIH

WALIKOTA PEKALONGAN,  
 Cap  
 Ttd  
 ACHMAD AFZAN ARSLAN DJUNAID

Lurah Panjang Baru  
 Kelas: 9

Sekretaris Kelurahan Panjangbaru  
 Kelas : 8

Jabatan	Kelas	B	K	-/+
Pengelola Keuangan	6	0	1	-1
Pengelola Program dan Laporan	6	0	1	-1
Pengadministrasi Keuangan	5	1	1	0
Pengadministrasi Sarana dan Prasarana	5	0	1	-1
Pengadministrasi Perencanaan dan Program	5	0	1	-1
Pengadministrasi Umum	5	0	1	-1
Pramu Bakti	1	1	1	0

Kepala Seksi Pemerintahan, Ketentraman, Ketertiban dan Perlindungan Masyarakat

Kelas : 8

Jabatan	Kelas	B	K	+/-
Pengelola Administrasi Pemerintahan	6	0	1	-1
Pengelola Keamanan dan Ketertiban	6	0	1	-1
Pengadministrasi Pemerintahan	5	0	1	-1
Pengadministrasi Umum	5	1	1	0

Kepala Seksi Pembangunan dan Kesejahteraan Masyarakat

Kelas : 8

Jabatan	Kelas	B	K	+/-
Pengelola Pemberdayaan Masyarakat	6	0	1	-1
Pengelola Pembinaan Pembangunan	6	0	1	-1
Pengadministrasi Umum	5	0	1	-1



WALIKOTA PEKALONGAN,  
 Cap  
 Ttd  
 ACHMAD AFZAN ARSLAN DJUNAID

Lurah Panjang Wetan  
 Kelas: 9

Sekretaris Kelurahan Panjangwetan  
 Kelas : 8

Jabatan	Kelas	B	K	-/+
Pengelola Keuangan	6	0	1	-1
Pengelola Program dan Laporan	6	0	1	-1
Pengadministrasi Keuangan	5	1	1	0
Pengadministrasi Sarana dan Prasarana	5	0	1	-1
Pengadministrasi Perencanaan dan Program	5	0	1	-1
Pengadministrasi Umum	5	0	1	-1
Pramu Bakti	1	1	1	0

Kepala Seksi Pemerintahan, Ketentraman, Ketertiban dan Perlindungan Masyarakat  
 Kelas : 8

Jabatan	Kelas	B	K	+/-
Pengelola Administrasi Pemerintahan	6	0	1	-1
Pengelola Keamanan dan Ketertiban	6	0	1	-1
Pengadministrasi Pemerintahan	5	0	1	-1
Pengadministrasi Umum	5	0	1	-1

Kepala Seksi Pembangunan dan Kesejahteraan Masyarakat  
 Kelas : 8

Jabatan	Kelas	B	K	+/-
Pengelola Pemberdayaan Masyarakat	6	0	1	-1
Pengelola Pembinaan Pembangunan	6	0	1	-1
Pengadministrasi Umum	5	0	1	-1

SEKRETARIS DAERAH,  
  
 SRI RUMININGSIH

WALIKOTA PEKALONGAN,  
 Cap  
 Ttd  
 ACHMAD AFZAN ARSLAN DJUNAIID